

HOSPITAL JEAN BITAR - HJB

INSTITUTO NACIONAL DE DESENVOLVIMENTO SOCIAL E HUMANO – INDSH



RELATÓRIO CONSUBSTANCIADO DE ATIVIDADES – 2022

SUMÁRIO

1.	IDENTIDADE ESTRATÉGICA	003
1.1.	Negócio	004
1.2.	Missões	004
1.3.	Visão	004
1.4.	Princípios Organizacionais	004
2.	PLANEJAMENTO ESTRATÉGICO	007
2.1	Atualização do Planejamento Estratégico em 2022	007
3.	LOCALIZAÇÃO	008
4.	ADMINISTRAÇÃO	008
5.	SERVIÇOS PRESTADOS	008
5.1.	Atendimento e Internações Hospitalares	008
5.2.	Habilitação de Leitos U.T.I. Adulto	008
6.	CONSULTAS AMBULATORIAIS	008
7.	SADT - SERVIÇO DE APOIO DIAGNÓSTICO TERAPÊUTICO.....	009
8.	AGENCIA TRANSFUSIONAL	009
9.	PERFIL EPIDEMIOLÓGICO	010
10.	ESTRUTURA	010
10.1.	Leitos de internação	010
10.2.	Leitos Complementares	010
10.3.	Centro Cirúrgico	011
10.4.	Ambulatório	011
10.5.	SADT	011
11.	OBJETIVO	011
12.	DEMONSTRATIVO DA REALIZAÇÃO DAS METAS FÍSICAS CONTRATADAS	011
12.1.	Metas Quantitativas	011
12.2.	Metas Qualitativas	014
13.	ENCONTRO DE CONTAS E ENDIVIDAMENTO	015
14.	POSIÇÃO DE ESTOQUE	017
15.	RELATÓRIO PATRIMONIAL	018
16.	RELATÓRIO DE FATURAMENTO	082
17.	RELAÇÃO DE FUNCIONÁRIOS	085
18.	RELAÇÃO DOS SERVIÇOS TERCEIRIZADOS	121
19.	PLANO ESTATÍSTICO	127
20.	RECURSOS HUMANOS	183
21.	INCENTIVO AO DESENVOLVIMENTO PROFISSIONAL DO HJB	187
21.1.	Relatórios de Treinamento Internos Realizados em 2022	188
21.2.	Participação de Colaboradores em Treinamento Externo em 2022	242
22.	ATIVIDADES SOCIAIS	246
23.	SATISFAÇÃO DOS USUÁRIOS	259
24.	RAC – RELATÓRIO DE ACOMPANHAMENTO DE CONTRATO	273
25.	CONSIDERAÇÕES FINAIS	333

1. IDENTIDADE ESTRATÉGICA

1.1 Negócio

Assistência em média e alta complexidade na área ambulatorial e hospitalar dos usuários transgeneros, clínica médica e cirúrgica das doenças metabólicas e gastrointestinais.

1.2 Missão

Promover a assistência humanizada nas especialidades clínicas e cirúrgica de média e alta complexidade aos usuários do sistema único de saúde de acordo com o perfil institucional e realizar apoio ao ensino.

1.3 Visão

Ser reconhecido na prática assistencial com qualidade aos usuários clínicos, cirúrgicos e ser referência no tratamento da obesidade e na assistência ao usuário transgenero.

1.4 Princípios organizacionais

- **Ética:** Agir com regras e preceitos de ordem valorativa e moral da sociedade
- **Humanização:** Atuar com dignidade, respeitando os semelhantes como seres únicos e complexos;
- **Qualidade:** compromisso de exercer suas obrigações buscando se sobressair nos resultados;
- **Segurança:** exercer atividades com foco na identificação e prevenção dos riscos, considerando prática de controle estabelecidas.
- **Sustentabilidade:** Preservar os recursos naturais cada vez mais escassos e minimizar os impactos ambientais decorrentes de nossas atividades.

HOSPITAL JEAN BITAR

- **NEGÓCIO**

Assistência em média e alta complexidade na área ambulatorial e hospitalar dos usuários transgêneros, clínica médica e cirúrgica das doenças metabólicas e gastrointestinais.

- **MISSÃO**

Promover a assistência humanizada nas especialidades clínicas e cirúrgicas de média e alta complexidade aos usuários do sistema único de saúde de acordo com o perfil institucional, e realizar apoio ao ensino.

- **VISÃO**

Ser reconhecido na prática assistencial com qualidade aos usuários clínicos, cirúrgicos, e ser referência no tratamento da obesidade e na assistência ao usuário Transgênero.

- **PRINCIPIOS ORGANIZACIONAIS**

Ética: Agir com regras e preceitos de ordem valorativa e moral da sociedade.

Humanização: Atuar com dignidade, respeitando os semelhantes como seres únicos e complexos.

Qualidade: compromisso de exercer suas obrigações buscando sobressair nos resultados.

Segurança: exercer atividades com foco na identificação e prevenção dos riscos, considerando prática de controle estabelecidas.

Sustentabilidade: Preservar os recursos naturais cada vez mais escassos e minimizar os impactos ambientais decorrentes de nossas atividades.



Placa de identidade organizacional Hospital Jean Bitar

MAPA ESTRATÉGICO - HOSPITAL JEAN BITAR



VISÃO

Ser reconhecido na prática assistencial com qualidade aos usuários clínicos, cirúrgicos e ser referência no tratamento da obesidade e na assistência ao usuário Transgênero.

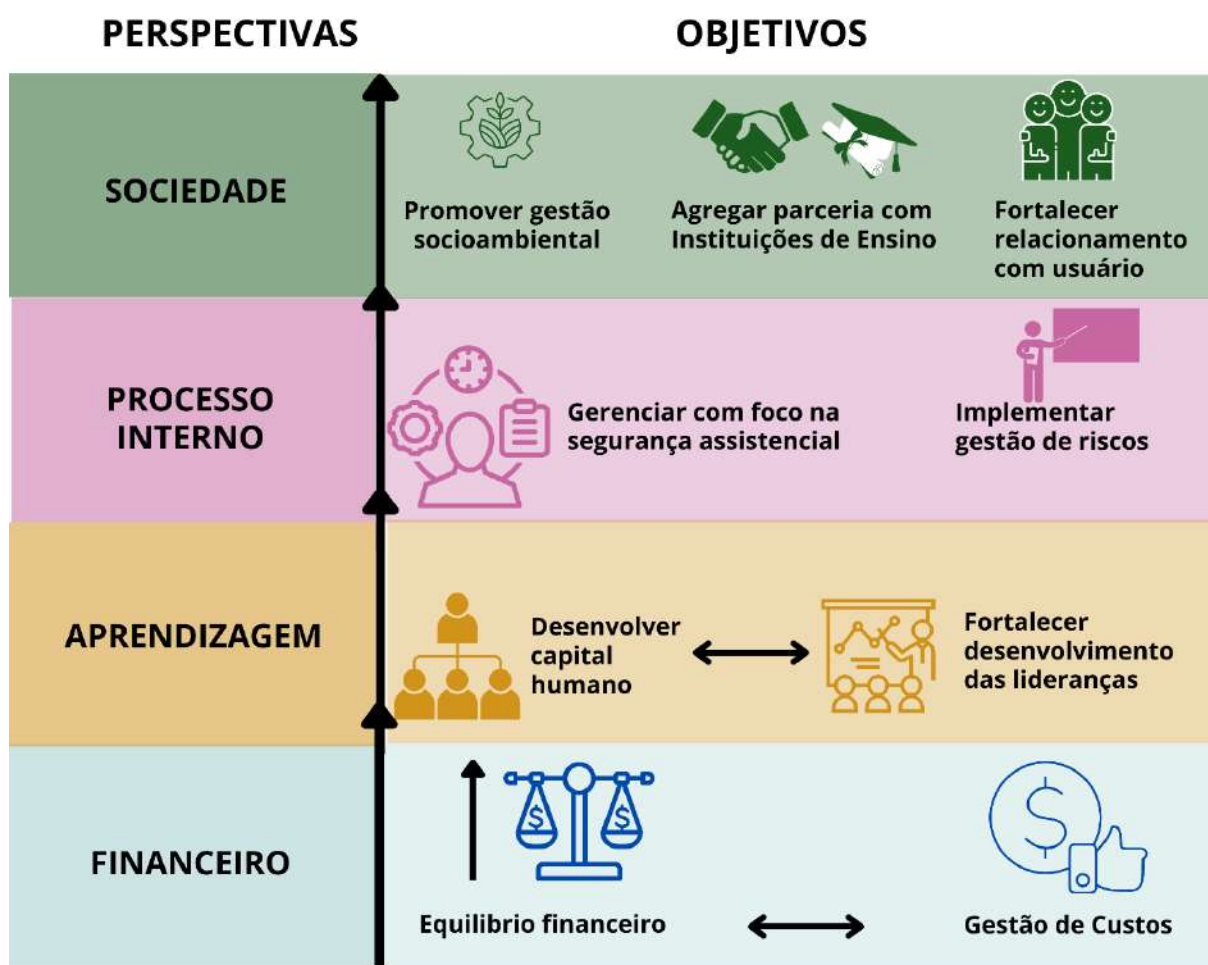

ORGANOGRAMA - HOSPITAL JEAN BITAR

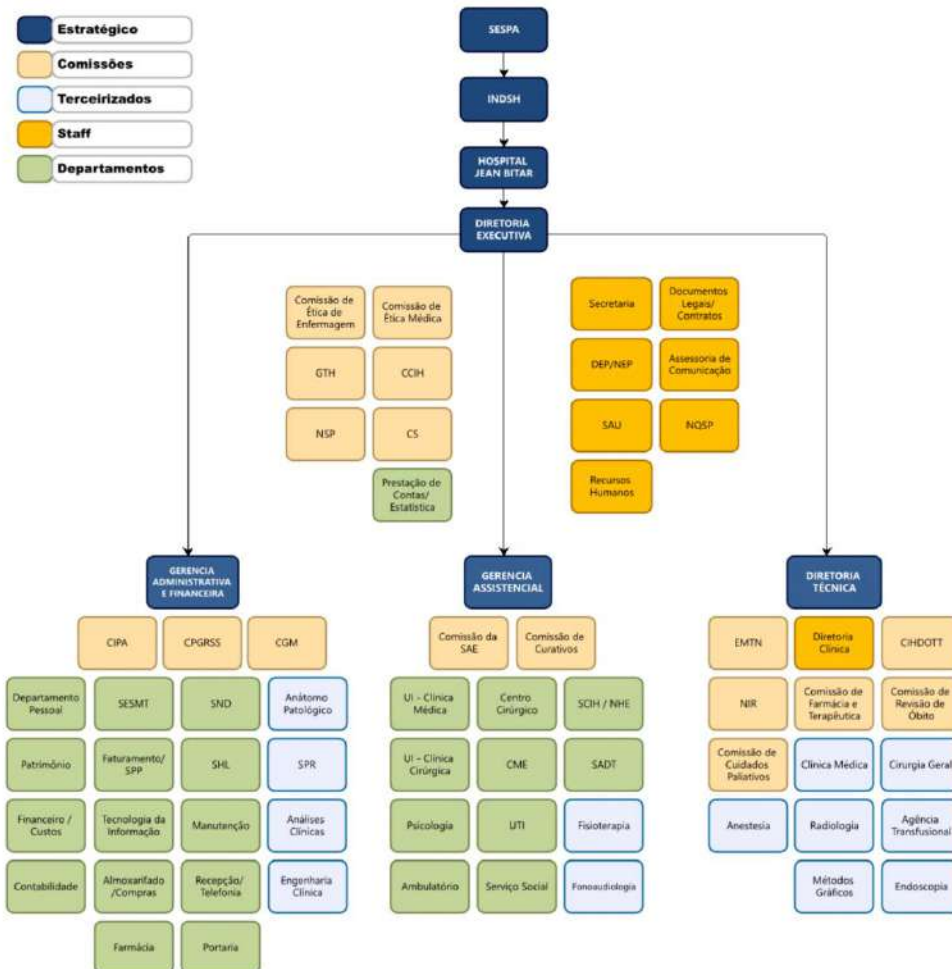

1. CCIH - Comissão de Controle de Infecção Hospitalar
2. CGM - Comissão Gestora Multidisciplinar NR32
3. CIHDOTT - Comissão Intra-Hospitalar para Doações de Órgãos e Tecidos para Transplantes
4. CIPA - Comissão Interna de Prevenção de Acidentes
5. CME - Central de Material e Esterilização
6. CPGRSS - Comissão do Programa de Gerenciamento de Resíduos Sólidos
7. CS - Comissão de Sustentabilidade
8. EMTN - Equipe Multidisciplinar de Terapia Nutricional
9. GTG - Grupo de Trabalho Humanizado
10. NEP - Núcleo de Educação Permanente
11. NHE - Núcleo Hospitalar de Epidemiologia
12. NIR - Núcleo Interno de Regulação

13. NQSP - Núcleo de Qualidade e Segurança do Paciente
14. NSP - Núcleo de Segurança do Paciente
15. SADT - Serviço de Apoio Diagnóstico e Terapêutico
16. SAE - Sistematização de Assistência de Enfermagem
17. SAU - Serviço de Atendimento ao Usuário
18. SICH - Serviço de Controle de Infecção Hospitalar
19. SESMT - Serviço Especializado em Engenharia de Segurança e em Medicina do Trabalho
20. SHL - Serviço de Higiene e Limpeza
21. SND - Serviço de Nutrição e Dietética
22. SPP - Serviço de Prontuário ao Paciente
23. SPR - Serviço de Processamento de Roupas
24. UI - Unidade de Internação

2. PLANEJAMENTO ESTRATÉGICO

No período de 17 a 21 de outubro de 2016 foi realizado o diagnóstico organizacional que subsidiou a elaboração do planejamento estratégico Janeiro de 2017 à 2018.

Como Estratégia dotada neste planejamento, foram definidas as seguintes:

1. Buscar equilíbrio econômico financeiro;
2. Implementar em 100% gestão de processos;
3. Desenvolver Capital Humano;
4. Habilitar o serviço de Terapia Intensiva Adulta e Cirurgia Bariátrica;
5. Manter campo de estágio adequado em parceria com as Instituições envolvidas no processo.

Utilizamos o sistema de gestão da qualidade Strategic Adviser (Intercat Solutions) para alimentação e monitoramento do planejamento estratégico.

2.1 Atualização do Planejamento em 2022

Foi realizada no dia 05/05/2022 a revisão do planejamento estratégico do HJB, esta atualização será válida para 2022/2023. Foi revisada a identidade organizacional (missão, visão e princípios organizacionais), sendo realizado alterações, conforme o perfil institucional atual.

1. Em seguida foi revisado e alteradas as estratégias, ficando:
2. Manter equilíbrio econômico e financeiro;
3. Implementar a gestão por processos;
4. Implementar a gestão de Riscos
5. Desenvolver capital humano
6. Habilitar o serviço de cirurgia bariátrica e ambulatório de pacientes transgeneros;
7. Estar acreditado nível 2 até Dezembro de 2022

Também redefiniu-se perfil epidemiológico da instituição, levando-se em consideração os procedimentos com maior quantitativo de internações nos últimos seis meses:

- Cirurgia bariátrica
- Cirurgia do trato intestinal
- Cirurgia de cabeça e pescoço- tireoide (benigna)
- Pneumonia
- Doenças metabólicas- endocrinologia (ambulatorial)
- Reumatologia-lúpus
- Otorrinolaringologia
- Plástica reparadora
- Cirurgia de transgeneros

Realizada a revisão da análise SWOT externa com os diretores e a SWOT interna com os coordenadores e líderes do HJB.

O hospital segue em desenvolvimento, com engajamento dos gestores e suas equipes nos processos institucionais.

Em seguida, foram revisados os indicadores do planejamento estratégico, assim como os planos de ação, conforme a ferramenta BSC.

3- LOCALIZAÇÃO

O Hospital Jean Bitar/HJB é uma unidade hospitalar de média complexidade, com 70 leitos, inaugurado em 03 de Outubro de 2011, localizado na Rua Cônego Jerônimo Pimentel, nº 543, Umarizal, Belém/PA, direcionado para atendimentos ambulatoriais e hospitalares nas especialidades de clínica médica, reumatologia, endocrinologia, pneumologia, cardiologia, dermatologia, geriatria, cirurgia geral, cirurgia bariátrica, colo/proctologia, fígado e vias biliares, cabeça e pescoço, cirurgia vascular, anestesiologia, oftalmologia, nefrologia, cirurgia plástica, psiquiatria, mastologia, nutrição, assistência social e psicologia. Trabalhando integrado através da Central de Regulação do Estado do Pará.

A População estimada em 2021 pelo IBGE em 1.506.420 (um milhão quinhentos e seis mil e quatrocentos e vinte habitantes) em Belém-Pará.

4 - ADMINISTRAÇÃO

O HJB é administrado pelo Instituto Nacional de Desenvolvimento Social e Humano - INDSH, Organização Social, qualificada pela Secretaria de Estado da Saúde do Pará para desenvolver as atividades e serviços de assistência à saúde no Hospital Jean Bitar, conforme Contrato de Gestão Nº 002/2016 e renovado em 10 de março 2018 através de processo licitatório passando a vigorar o Contrato já vigente. Após uma nova licitação o INDSH foi contemplado com a renovação do novo Contrato de Gestão Nº 007/2021. O mesmo apresentou todas as demonstrações contábeis exigidas pela legislação brasileira conforme Normas Brasileiras de Contabilidade.

5 - SERVIÇOS PRESTADOS

5.1. Atendimentos e Internações Hospitalares

- Clínica Médica;
- Cirurgia Geral;
- Medicina Intensiva (UTI adulto).

5.2 - Habilitação de Leitos U.T.I. Adulto

- Foram habilitados mais 10(dez) leitos na U.T.I. Adulto.

5.3 - Gestão de Indicadores de Qualidade e Desempenho U.T.I. Adulto

A Associação de Medicina Intensiva Brasileira certifica que a U.T.I. Mista do Hospital Jean Bitar gerencia seus indicadores de qualidade e desempenho em consonância com a Resolução da Diretoria Colegiada Nº 7 da ANVISA (RDC – 7) de 24 de fevereiro de 2010, através do sistema EPIMED Monitor UTI Adulto, contribuindo para a melhoria da qualidade da medicina intensiva e segurança dos pacientes no Brasil.

6 CONSULTAS AMBULATORIAIS

✓ Anestesiologia	✓ Cabeça e Pescoço	✓ Cardiologia	✓ Cirurgia Bariátrica	✓ Cirurgia Geral
✓ Cirurgia Plástica	✓ Cirurgia Vascular	✓ Clínica Médica	✓ Colo/Proctologia	✓ Dermatologia
✓ Endocrinologia	✓ Fígado e Vias Biliares	✓ Geriatria	✓ Nefrologia	✓ Mastologia
✓ Oftalmologia	✓ Pneumologia	✓ Psiquiatria	✓ Reumatologia	✓ Nutrição
✓ Psicologia	✓ Assistente Social			

7 SADT – SERVIÇO DE APOIO DIAGNÓSTICO TERAPÊUTICO

- ✓ Anátomo Patológico;
- ✓ Balão Intra-gástrico;
- ✓ Bomba de Insulina;
- ✓ Broncoscopia;
- ✓ Colonoscopia e Retossigmoidoscopia;
- ✓ Densitometria;
- ✓ Ecocardiograma;
- ✓ Eletrocardiograma;
- ✓ Endoscopia Digestiva Alta;
- ✓ Espirometria;
- ✓ Iodoterapia;
- ✓ Laboratório de Análises Clínicas;
- ✓ MAPA;
- ✓ PAAF de Tireoide;
- ✓ Pulsoterapia;
- ✓ Radiologia;
- ✓ Ressonância Magnética;
- ✓ Testes Funcionais;
- ✓ Tomografia Computadorizada;
- ✓ Ultrassonografia Geral;
- ✓ Ultrassonografia com Doppler.

8 AGÊNCIA TRANSFUSIONAL

O serviço de hemoterapia é responsável por suprir a demanda transfusional da instituição dentro dos tempos de atendimento preconizados e acordados em contratualização com os setores do hospital, garantindo a segurança dos pacientes cirúrgicos através protocolo de reserva cirúrgica (preparo antecipado dos hemocomponentes para disponibilização imediata), utilização de hemocomponentes adequados aos pacientes oncohematológicos, conforme protocolo de filtros, irradiação e fenotipagem aprovados pelo Comitê Transfusional, além de realizar outros serviços hemoterápicos: sangria e aférese terapêutica.

No ano de 2022 foram feitas uma média mensal de 64 transfusões, subdivididas entre concentrado de hemácias, concentrado de plaquetas e plasma fresco congelado. O quantitativo de transfusão anual foi de 770 transfusões.

	FORMULÁRIO - Estatística			
	Plano estatístico - Serviço de Apoio Diagnóstico Terapêutico - Hemoterapia			
	Código: FD.HJB.EST.008	Versão: 001	Página: 1 a 1	

Hemoterapia - Agência Transfusional Nº de Bolsas Utilizadas por Unidade	JAN	FEV	MAR	ABR	MAI	JUN	JUL	AGO	SET	OUT	NOV	DEZ	ACM	MÉDIA
Clínica Cirúrgica	17	12	2	13	13	6	6	19	3	2	6	8	107,0	8,92
Clínica Médica	9	13	33	59	8	12	2	9	17	27	61	60	310,0	25,83
UTI Adulto	21	32	65	7	19	32	19	21	26	13	37	32	324,0	27,00
Centro Cirúrgico	1	6	2	1	5	4	0	3	3	0	1	3	29,0	2,42
Total	48	63	102	80	45	54	27	52	49	42	105	103	770,0	64,17

Outros Procedimentos	JAN	FEV	MAR	ABR	MAI	JUN	JUL	AGO	SET	OUT	NOV	DEZ	ACM	MÉDIA
Sangria Terapêutica	0	0	0	0	0	0	0	0	0	0	0	0	0,0	0,00
Plasmaferese Terapêutica	0	0	0	0	0	0	0	0	0	0	0	0	0,0	0,00

Nº Transfusões Realizadas	48	63	102	80	45	54	27	52	49	42	105	103	770,0	64,17
---------------------------	----	----	-----	----	----	----	----	----	----	----	-----	-----	-------	-------

Todas as solicitações de transfusão são avaliadas de forma crítica pela equipe da agência junto a hemoterapeuta, a fim de promover o uso racional de sangue, visando sempre a saúde e segurança do paciente.

O serviço de hemoterapia conta com capacidade de armazenamento para 400 concentrados de hemácias e 100 bolsas de plasma fresco congelado. O abastecimento da agência é realizado pelo HEMOPA com reposição do estoque semanal.

9 PERFIL EPIDEMIOLÓGICO

A vigilância epidemiológica é definida pela Lei orgânica da saúde Nº 8.080/90 como um conjunto de ações que proporcionem o conhecimento, a detecção ou prevenção de qualquer mudança nos fatores determinantes e condicionantes de saúde individual e coletiva, com a finalidade de recomendar e adotar as medidas de prevenção e controle das doenças e agravos. No ano de 2022 houve 72 casos suspeitos de doenças de notificação compulsórias dentre os quais tivemos 13 casos de tuberculose todos foram notificados e a fichas de notificação foram encaminhadas para o centro de referência de tuberculose. Também tivemos 03 casos novos de HIV/AIDS sendo notificado a UREDIP (Unidade de Referência Especializada em Doenças Infecto- Parasitárias) e ao Departamento de Vigilância à Saúde – DEVS da SESMA, conforme orientação desde departamento. As demais doenças notificadas foram Doença de chagas (02), Leishmaniose Visceral (02), Influenza (03), Malária (02), Leptospirose (01) e trinta e oito (38) casos suspeitos de SARS COV-2 destes três (03) foram Síndrome Respiratória Aguda Grave - SRAG – todas notificadas e encaminhadas ao DEVS e ao NHE da SESPÁ conforme fluxo estabelecido pelos departamentos. Além das supracitadas, tivemos um caso suspeito de Monkeypox que foi descartado, após resultado de exames feitos pelo LACEN e quatro (04) casos de acidentes de trabalho com exposição a material biológico. Ressaltamos que os usuários não internam no hospital para tratar doenças de notificação compulsória, normalmente elas são diagnosticadas durante a internação, após triagem do paciente, portanto, não temos grande números de notificações nos mantendo abaixo de 1% dos usuários - dia internados no período, haja vista o perfil do hospital. Nosso maior número de notificações ocorreu em janeiro devido ao aumento dos casos do SARS COV-2 circulante em Belém e região metropolitana, conforme gráfico abaixo:

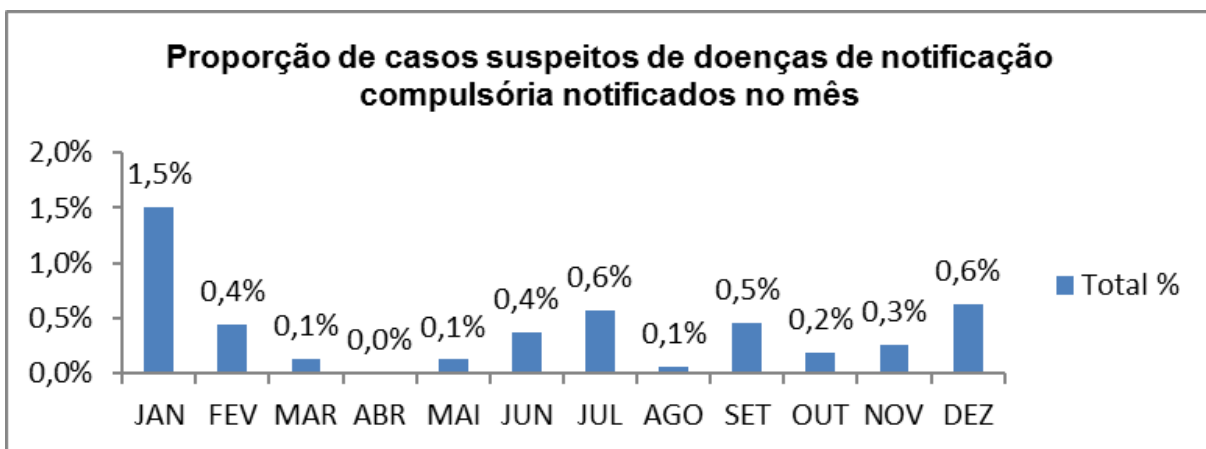

10 ESTRUTURA

10.2 Leitos de Internação

ESPECIALIDADE	QUANTIDADE DE LEITOS
Clínica Cirúrgica	40
Clínica Médica	20
TOTAL	60

10.3 Leitos de Complementares

ESPECIALIDADE	QUANTIDADE DE LEITOS
UTI Adulta	10
TOTAL	10

10.4 Centro Cirúrgico

TIPO	QUANTIDADE
Sala de Cirurgia	5
Sala de Pós-anestésica	1
TOTAL	6

10.5 Ambulatório

TIPO	QUANTIDADE
Consultório no Térreo	10
Consultório no 2º andar	9
TOTAL	19

10.6 SADT

TIPO	QUANTIDADE
Sala de Bomba de Insulina no Térreo	1
Sala de Curativo de Térreo	1
Sala de Exames no Térreo	1
Sala de Coleta de Exames Laboratoriais no Térreo	1
Sala de Marcação de Exames no Térreo	1
Sala de Radiografia	1
Sala de Exame de Endoscopia no 1º andar	1
Sala de Exames no 2º andar	1
Sala de Pulsoterapia no 6º andar	1
TOTAL	9

11 OBJETIVO

Executar as atividades e prestar os serviços assistenciais de saúde à população usuária do Sistema Único de Saúde – SUS.

12 DEMONSTRATIVO DA REALIZAÇÃO DAS METAS FÍSICAS CONTRATADAS

O Hospital Jean Bitar é um hospital de referência para os municípios da região metropolitana I, pertencentes ao 1º Centro Regional de Saúde, sendo totalmente regulado por este, deve atender as metas estabelecidas contratualmente e, cujos controles, são exigidos mensalmente pela SESP. O fato de ser um hospital regulado nos limita em termos de “autonomia” para controlar diretamente, os pacientes encaminhados ou reformular metas de atendimentos de acordo com o cenário apresentado.

12.1- Metas Quantitativas: o controle das metas quantitativas se resume no relatório padronizado pela SESP, definido como “Metas Físicas”, e enviado mensalmente a esta até o dia 10 no mês subsequente. O referido relatório se resume nas planilhas relacionadas abaixo:

- Serviço de Apoio Diagnóstico Terapêutico – SADT:** Com relação aos exames de diagnóstico, a título de metas contratuais, são considerados somente os exames externos, embora os exames internos sejam enviados para conhecimento da SESP.

Produção do SADT – 2022:

MAPA COMPARATIVO DAS METAS FÍSICAS CONTRATADAS/EXECUTADAS DO SERVIÇO DE APOIO DIAGNÓSTICO E TERAPEUTICO - SADT - EXTERNO												
CONTRATO 007/2021 - DO HOSPITAL JEAN BITAR - (BELÉM) - TOTAL GERAL - JANEIRO À DEZEMBRO - ANO 2022												
ESPECIALIDADES	1º SEMESTRE - 2022				2º SEMESTRE - 2022				TOTAL GERAL - 2022			
	Contrat.	Execut.	Absent.	%	Contrat.	Execut.	Absent.	%	Contrat.	Execut.	Absent.	%
ANATOMIA PATOLÓGICA + IMUNOHISTOQUÍMICO	3.000	1.677	0	55,90%	3.000	2.492	0	83,07%	6.000	4.169	0	69,48%
BALÃO INTRAGÁSTRICO	24	6	0	25,00%	18	14	0	77,78%	42	20	0	47,62%
BOMBA DE INSULINA	750	524	0	69,87%	600	550	0	91,67%	1.350	1.074	0	79,56%
COLONOSCOPIA + RETOSSIGMOIDOSCOPIA	900	722	0	80,22%	900	836	0	92,89%	1.800	1.558	0	86,56%
ECCOCARDIOGRAMA	240	41	0	17,08%	240	96	0	40,00%	480	137	0	28,54%
ELETROCARDIOGRAMA	3.000	1.968	0	65,60%	3.000	1.713	0	57,10%	6.000	3.681	0	61,35%
ENDOSCOPIA	3.000	1.907	0	63,57%	3.000	2.397	0	79,90%	6.000	4.304	0	71,73%
ESPIROMETRIA	180	168	0	93,33%	180	174	0	96,67%	360	342	0	95,00%
IODOTERAPIA	126	0	0	0,00%	72	10	0	13,89%	198	10	0	5,05%
LABORATÓRIO DE ANÁLISES CLÍNICAS	135.000	162.763	0	120,57%	180.000	216.961	0	120,53%	315.000	379.724	0	120,55%
MAPA	120	137	0	114,17%	120	118	0	98,33%	240	255	0	106,25%
PAAF (BIÓPSIA PARA TIREÓIDE)	1.200	574	0	47,83%	1.200	692	0	57,67%	2.400	1.266	0	52,75%
RAIO-X	3.000	3.864	0	128,80%	3.000	4.156	0	138,53%	6.000	8.020	0	133,67%
RESSONÂNCIA MAGNÉTICA	900	519	0	57,67%	900	592	0	65,78%	1.800	1.111	0	61,72%
TOMOGRAFIA	1.800	959	0	53,28%	1.800	1.188	0	66,00%	3.600	2.147	0	59,64%
ULTRASSONOGRAFIA	1.800	1.539	0	85,50%	1.800	1.747	0	97,06%	3.600	3.286	0	91,28%
ULTRASSONOGRAFIA COM DOPPLER	420	7	0	1,67%	420	8	0	1,90%	840	15	0	1,79%
TOTAL	155.460	177.375	0	114,10%	200.250	233.744	0	116,73%	355.710	411.119	0	115,58%

Fonte: Prestação de Contas/Estatística - 2022

De forma geral as metas contratuais do SADT atingiram 114,10% no ano de 2021. Nos dois semestres conseguimos atingir o resultado positivo. Foram criados vários protocolos e medidas para que pudéssemos atender os pacientes de forma adequada e segura.

- a) **Saídas Hospitalares por especialidade:** Segundo o contrato de gestão, a meta estabelecida em novembro de 2021 com o novo contrato de Gestão Nº 007/2021 306. Porém, em abril de 2022 houve uma alteração de 280 nas saídas hospitalares.

Produção das Saídas Hospitalares 2022:

MAPA COMPARATIVO DAS METAS FÍSICAS CONTRATADAS/EXECUTADAS POR SAÍDAS HOSPITALARES (CLÍNICAS ESPECIALIZADAS)									
CONTRATO 007/2021 - DO HOSPITAL JEAN BITAR - (BELÉM) - TOTAL GERAL - JANEIRO À DEZEMBRO - ANO 2022									
ESPECIALIDADES	1º SEMESTRE - 2022			2º SEMESTRE - 2022			TOTAL ANUAL - 2022		
	Contr.	Execut.	%	Contr.	Execut.	%	Contr.	Execut.	%
Clínica Cirúrgica	612	1.369	0,00%		1.387	0,00%	612	2.756	0,00%
Clínica Médica	306	144	0,00%		170	0,00%	306	314	0,00%
UTI Adulto	-	48	0,00%		59	0,00%	-	107	0,00%
TOTAL	1.920	1.561	81,30%	1.680	1.616	96,19%	3.600	3.177	88,25%

Fonte: Prestação de Contas/Estatística - 2022

Todos os pacientes encaminhados para o HJB, dentro do seu perfil de atendimento, são aceitos através da regulação do Estado, à qual possui também um setor instalado nas dependências do HJB. Notamos, porém, que os perfis de nossos pacientes, sobretudo da especialidade Geriátrica e da especialidade de Reumatologia, começaram a apresentar uma necessidade mais complexa em vista da idade avançada da maioria, ocasionando um aumento no período de Internação destes.

a) **Atendimento Ambulatoriais:** informações mensais sobre os atendimentos ambulatoriais, ou seja, todas as especialidades, onde são preenchidos os seguintes dados: total de consultas ambulatoriais, contratado absenteísmo e percentual realizado. Esta planilha segue o padrão das demais, totaliza mensal e por semestre e o comparativo dos anos de atuação do Hospital.

MAPA COMPARATIVO DAS METAS FÍSICAS CONTRATADAS/EXECUTADAS PELOS SERVIÇOS DE AMBULATÓRIO																		
CONTRATO 007/2021 - DO HOSPITAL JEAN BITAR - (BELÉM) - TOTAL GERAL - JANEIRO À DEZEMBRO - ANO 2022																		
ESPECIALIDADES	1º SEMESTRE - 2022						2º SEMESTRE - 2022						TOTAL GERAL - 2022					
	1ª CONS.	2ª CONS.	TOTAL	ABS.	CONT.	%	1ª CONS.	2ª CONS.	TOTAL	Abs	CONT.	%	1ª CONS.	2ª CONS.	TOTAL	ABS	CONT.	%
ANESTESIOLOGIA	-	-	1.764	791	2.100	84,00%	-	-	2.336	869	2.100	111%	-	-	4.100	1.660	4.200	97,62%
CARDIOLOGIA	-	-	1.889	658	2.100	89,95%	-	-	1.969	555	2.100	94%	-	-	3.858	1.213	4.200	91,86%
CIRURGIA BARIÁTRICA	-	-	2.592	1.044	4.200	61,71%	-	-	2.819	845	4.200	67%	-	-	5.411	1.889	8.400	64,42%
CIRURGIA DE CABEÇA E PESCOÇO	-	-	2.142	803	2.400	89,25%	-	-	2.431	711	2.400	101%	-	-	4.573	1.514	4.800	95,27%
CIRURGIA GERAL	-	-	3.411	1.353	1.800	189,50%	-	-	3.676	1.127	1.800	204%	-	-	7.087	2.480	3.600	196,86%
CIRURGIA PLÁSTICA	-	-	894	264	600	149,00%	-	-	968	264	600	161%	-	-	1.862	528	1.200	155,17%
COLOPROCTOLOGIA	-	-	922	1.242	1.800	51,22%	-	-	806	691	1.800	45%	-	-	1.728	1.933	3.600	48,00%
ENDOCRINOLOGIA	-	-	7.459	3.372	9.600	77,70%	-	-	8.989	4.286	9.600	94%	-	-	16.448	7.658	19.200	85,67%
GERIATRIA	-	-	566	256	720	78,61%	-	-	665	230	720	92%	-	-	1.231	486	1.440	85,49%
MASTOLOGIA	-	-	402	412	1.200	33,50%	-	-	-	-	-	0%	-	-	402	412	1.200	33,50%
OFTALMOLOGIA	-	-	298	29	300	99,33%	-	-	291	9	300	97%	-	-	589	38	600	98,17%
PNEUMOLOGIA	-	-	1.056	451	1.200	88,00%	-	-	1.271	451	1.200	106%	-	-	2.327	902	2.400	96,96%
PSQUIATRIA	-	-	169	-	240	70,42%	-	-	192	239	240	80%	-	-	361	239	480	75,21%
REUMATOLOGIA	-	-	2.617	946	3.000	87,23%	-	-	2.856	1.202	3.000	95%	-	-	5.473	2.148	6.000	91,22%
TOTAL	0	0	26.181	11.621	31.260	83,75%	0	0	29.269	11.479	30.060	97,37%	0	0	55.450	23.100	61.320	90,43%
TOTAL GERAL	0	0	26.181	11.621	31.260	83,75%	0	0	29.269	11.479	30.060	97,37%	0	0	55.450	23.100	61.320	90,43%

Fonte: Prestação de Contas/Estatística - 2022

Com relação aos atendimentos ambulatoriais no primeiro semestre de 2022, o absenteísmo dificulta o cumprimento das metas, chegando a aproximadamente 29,19%. Observamos que o absenteísmo diminuiu 33,30% comparado ao primeiro semestre do ano de 2021.

Com isso diversas ações foram criadas para reduzir o absenteísmo, entre elas o agendamento de maior quantidade de consultas, entorno de 21,41% (vinte e um por cento) à mais mensalmente agendadas. E as ações contínuas dos profissionais assistenciais mantiveram as orientações diretamente aos pacientes, sempre frisando a importância do agendamento prévio e a orientação média quanto aos problemas que estas faltas podem gerar ao tratamento do paciente.

a) **Cirurgias Realizadas:** informações mensais sobre as cirurgias realizadas de urgências, eletivas e total. No ano de 2022 foram realizadas 3.788 cirurgias, sendo que, 3.707 cirurgias eletivas e 81 cirurgias de urgências, houve um aumento de aproximadamente 26% nas cirurgias comparado ao ano anterior. Conforme o demonstrativo abaixo:

MAPA COMPARATIVO DAS METAS FÍSICAS CONTRATADA E EXECUTADA REFERENTES A CIRURGIAS REALIZADAS NO									
CONTRATO 007/2021 - DO HOSPITAL JEAN BITAR - (BELÉM) - TOTAL GERAL - JANEIRO À DEZEMBRO - ANO 2022									
Distribuição	1º SEMESTRE - 2022			2º SEMESTRE - 2022			TOTAL GERAL - 2022		
	Eletiva	Urgente	TOTAL	Eletiva	Urgente	TOTAL	Eletiva	Urgente	TOTAL
Cirurgia Realizada	1.838	48	1.886	1.869	33	1.902	3.707	81	3.788

Fonte: Prestação de Contas/Estatística - 2022

Com o novo aditivo celebrado em novembro de 2021, as metas contratuais era de 361. Ao decorrer do ano houveram, mas dois aditivos alterando a Meta Contratual. Em Abril de 2022 foi alterado para 292 e em Junho de 2022 passou à ser 342.

12.2 - Metas Qualitativas: se referem à existência e comprovação através de atas mensais e relatórios trimestrais das Comissões de CCIH, Prontuários, Óbitos, Farmácia e Terapêutica, e o Serviço de Atendimento ao Usuário – SAU. Como complementação, enviamos as atas e relatórios de outras Comissão do Programa de Gerenciamento de Resíduos Sólidos, Comissões como CIPA, e Grupo de Técnico de Humanização.

13 - ENCONTRO DE CONTAS E ENDIVIDAMENTO

CODIGO	DESCRICAO	PERIODO 1	PERIODO 2	PERIODO 3	PERIODO 4	PERIODO 5	PERIODO 6	PERIODO 7	PERIODO 8	PERIODO 9	PERIODO 10	PERIODO 11	PERIODO 12
		01/01 - 31/01	01/02 - 28/02	01/03 - 31/03	01/04 - 30/04	01/05 - 31/05	01/06 - 30/06	01/07 - 31/07	01/08 - 31/08	01/09 - 30/09	01/10 - 31/10	01/11 - 30/11	01/12 - 31/12
2	PASSIVO	9.028.890,04 C	9.377.960,66 C	9.677.157,57 C	9.669.062,23 C	9.582.691,21 C	9.672.013,02 C	10.167.263,29 C	9.688.286,11 C	9.647.613,47 C	14.471.547,22 C	15.357.669,72 C	14.080.713,72 C
21	PASSIVO CIRCULANTE	4.692.335,00 C	5.057.368,97 C	5.372.529,23 C	5.380.397,24 C	5.299.325,06 C	5.411.082,56 C	5.961.130,19 C	5.705.988,37 C	5.686.269,62 C	6.592.866,73 C	7.499.943,12 C	6.244.040,34 C
211	OBRIGACOES COM FORNE	2.365.590,55 C	2.602.765,92 C	2.480.894,10 C	2.462.610,02 C	2.323.079,06 C	2.292.678,17 C	2.723.837,23 C	2.364.168,05 C	2.304.325,89 C	3.193.848,15 C	3.971.939,00 C	3.483.130,73 C
21101	FORNECEDORES	2.365.590,55 C	2.602.765,92 C	2.480.894,10 C	2.462.610,02 C	2.323.079,06 C	2.292.678,17 C	2.723.837,23 C	2.364.168,05 C	2.304.325,89 C	3.193.848,15 C	3.971.939,00 C	3.483.130,73 C
2110101	FORNECEDORES - SAUDE	2.365.590,55 C	2.602.765,92 C	2.480.894,10 C	2.462.610,02 C	2.323.079,06 C	2.292.678,17 C	2.723.837,23 C	2.364.168,05 C	2.304.325,89 C	3.193.848,15 C	3.971.939,00 C	3.483.130,73 C
211010101	FORNECMATERIAIS/MEDI	472.552,81 C	779.444,76 C	560.376,74 C	596.068,82 C	567.063,56 C	466.375,76 C	887.312,75 C	500.591,03 C	350.672,29 C	858.069,92 C	900.973,15 C	861.211,34 C
2110101010001	FORNEC MATERIAIS/MED	472.552,81 C	779.444,76 C	560.376,74 C	596.068,82 C	567.063,56 C	466.375,76 C	887.312,75 C	500.591,03 C	350.672,29 C	858.069,92 C	900.973,15 C	861.211,34 C
211010102	FORNEC SERVICOS MEDI	991.353,47 C	943.976,03 C	971.242,89 C	895.726,03 C	877.320,87 C	750.324,03 C	710.724,03 C	740.503,68 C	873.975,83 C	882.976,28 C	913.065,03 C	1.017.881,52 C
2110101020001	FORNEC SERVICOS MEDI	779.333,47 C	735.076,03 C	761.062,89 C	745.726,03 C	727.262,87 C	544.724,03 C	557.924,03 C	576.703,68 C	748.975,83 C	723.976,28 C	619.465,03 C	648.181,52 C
2110101020003	HONORARIOS MEDICOS P	212.020,00 C	208.900,00 C	210.180,00 C	150.000,00 C	150.058,00 C	205.600,00 C	152.800,00 C	163.800,00 C	125.000,00 C	159.000,00 C	293.600,00 C	369.700,00 C
211010104	FORNEC SERVICOS PJ	827.172,17 C	824.660,95 C	930.680,49 C	868.813,20 C	848.950,58 C	1.042.895,90 C	1.034.183,55 C	1.016.880,12 C	908.470,18 C	1.245.876,15 C	1.788.701,48 C	1.331.960,03 C
2110101040001	FORNEC SERVICOS PJ	463.110,05 C	451.014,28 C	730.696,79 C	611.940,33 C	602.226,05 C	785.789,11 C	771.101,91 C	735.245,02 C	628.070,74 C	1.015.208,61 C	1.534.968,65 C	1.186.600,74 C
2110101040002	FORNEC SERVICOS - CO	100.373,16 C	99.325,41 C	600,25 C	84.662,47 C	78.343,48 C	83.504,09 C	85.637,64 C	111.742,00 C	111.948,69 C	111.914,99 C	112.053,88 C	89.018,29 C
2110101040003	OUTROS FORN SERVICOS	263.688,96 C	274.321,26 C	199.383,45 C	172.210,40 C	168.381,05 C	173.602,70 C	177.444,00 C	169.893,10 C	168.450,75 C	118.752,55 C	141.678,95 C	56.341,00 C
211010106	FORNEC. DIVERSOS	74.512,10 C	54.684,18 C	18.593,98 C	102.001,97 C	29.744,05 C	33.082,48 C	91.616,90 C	106.193,22 C	171.207,59 C	206.925,80 C	369.199,34 C	272.077,84 C
2110101060001	FORNEC. DIVERSOS	74.512,10 C	54.684,18 C	18.593,98 C	102.001,97 C	29.744,05 C	33.082,48 C	91.616,90 C	106.193,22 C	171.207,59 C	206.925,80 C	369.199,34 C	272.077,84 C
213	OBRIGACOES TRABALHIS	2.076.210,55 C	2.181.256,32 C	2.619.018,86 C	2.643.447,99 C	2.702.691,35 C	2.760.129,54 C	2.870.444,35 C	2.977.085,00 C	3.017.082,60 C	3.080.166,58 C	3.212.826,20 C	2.441.152,38 C
21301	OBRIGACOES TRABALHIS	2.076.210,55 C	2.181.256,32 C	2.619.018,86 C	2.643.447,99 C	2.702.691,35 C	2.760.129,54 C	2.870.444,35 C	2.977.085,00 C	3.017.082,60 C	3.080.166,58 C	3.212.826,20 C	2.441.152,38 C
2130101	OBRIGACOES TRABALHIS	2.076.210,55 C	2.181.256,32 C	2.619.018,86 C	2.643.447,99 C	2.702.691,35 C	2.760.129,54 C	2.870.444,35 C	2.977.085,00 C	3.017.082,60 C	3.080.166,58 C	3.212.826,20 C	2.441.152,38 C

213010101	OBRIGACOES TRABALHIS	681.807,05 C	707.599,45 C	860.767,87 C	781.587,56 C	769.015,39 C	745.027,22 C	761.591,47 C	754.919,64 C	746.605,28 C	739.312,12 C	777.625,74 C	788.841,28 C
2130101010001	SALARIOS A PAGAR	677.552,35 C	705.660,80 C	856.841,52 C	779.897,38 C	766.734,78 C	743.290,69 C	759.897,41 C	753.146,94 C	744.872,86 C	737.588,41 C	763.896,88 C	779.886,14 C
2130101010003	RESCISOES A PAGAR	3.752,75 C	1,93 C	2.275,61 C	1,93 C	541,40 C	0,00	0,00	0,00	0,00	0,00	11.982,51 C	5.282,49 C
2130101010004	13 SALARIO A PAGAR	0,00	0,00	0,00	0,00	0,00	0,00	0,00	0,00	0,00	0,00	0,00	1.874,76 C
2130101010005	PENSAO ALIMENTICIA A	501,95 C	1.936,72 C	1.650,74 C	1.688,25 C	1.739,21 C	1.736,53 C	1.694,06 C	1.772,70 C	1.732,42 C	1.723,71 C	1.746,35 C	1.797,89 C
213010102	OBRIGACOES VINCULADA	228.903,70 C	225.271,02 C	286.709,36 C	267.455,20 C	251.312,86 C	241.696,33 C	252.429,79 C	254.976,42 C	257.302,44 C	250.122,27 C	250.636,04 C	340.198,67 C
2130101020001	INSS A RECOLHER	76.182,97 C	74.020,70 C	94.099,16 C	79.810,44 C	73.636,44 C	70.311,97 C	73.879,34 C	77.604,22 C	79.104,81 C	76.539,57 C	75.828,66 C	76.626,76 C
2130101020002	FGTS A RECOLHER	72.108,70 C	71.040,07 C	86.468,44 C	77.306,84 C	79.624,02 C	76.623,54 C	79.819,30 C	78.751,24 C	77.385,89 C	77.993,99 C	78.077,58 C	120.182,49 C
2130101020004	IRRF S/FOLHA A RECO	80.057,36 C	79.681,26 C	105.529,24 C	109.697,04 C	97.468,24 C	94.148,30 C	98.078,63 C	97.887,66 C	99.997,66 C	94.734,63 C	95.141,64 C	142.449,04 C
2130101020005	CONTRIB SINDICAL/ASS	554,67 C	528,99 C	612,52 C	640,88 C	584,16 C	612,52 C	652,52 C	733,30 C	814,08 C	854,08 C	1.588,16 C	940,38 C
213010103	PROVISOES	1.165.499,80 C	1.248.385,85 C	1.471.541,63 C	1.594.405,23 C	1.682.363,10 C	1.773.405,99 C	1.856.423,09 C	1.967.188,94 C	2.013.174,88 C	2.090.732,19 C	2.184.564,42 C	1.312.112,43 C
2130101030001	PROVISAO 13 SALARIO	74.271,60 C	146.229,09 C	234.558,26 C	312.168,58 C	388.732,82 C	463.210,57 C	541.860,69 C	620.627,01 C	690.451,87 C	763.318,91 C	838.314,27 C	0,00
2130101030002	PROVISAO FGTS S/13 S	5.912,61 C	11.642,06 C	18.689,90 C	24.880,61 C	31.005,89 C	36.933,50 C	43.195,23 C	49.466,09 C	55.021,66 C	60.820,13 C	66.823,07 C	0,00
2130101030004	PROVISAO DE FERIAS	1.005.203,74 C	1.010.038,56 C	1.128.352,31 C	1.164.472,69 C	1.169.320,54 C	1.179.207,98 C	1.177.491,22 C	1.201.260,77 C	1.174.035,76 C	1.173.047,77 C	1.184.930,88 C	1.215.229,05 C
2130101030005	PROVISAO FGTS S/FERI	80.111,85 C	80.476,14 C	89.941,16 C	92.883,35 C	93.303,85 C	94.053,94 C	93.875,95 C	95.835,07 C	93.665,59 C	93.545,38 C	94.496,20 C	96.883,38 C
214	OBRIGACOES TRIBUTARI	92.220,41 C	100.413,94 C	100.116,30 C	101.839,26 C	100.459,52 C	124.251,95 C	136.672,27 C	133.948,07 C	134.073,88 C	118.754,38 C	136.712,71 C	141.728,95 C
21401	OBRIGACOES TRIBUTARI	92.220,41 C	100.413,94 C	100.116,30 C	101.839,26 C	100.459,52 C	124.251,95 C	136.672,27 C	133.948,07 C	134.073,88 C	118.754,38 C	136.712,71 C	141.728,95 C
2140101	OBRIGACOES TRIBUTARI	92.220,41 C	100.413,94 C	100.116,30 C	101.839,26 C	100.459,52 C	124.251,95 C	136.672,27 C	133.948,07 C	134.073,88 C	118.754,38 C	136.712,71 C	141.728,95 C
214010101	OBRIGACOES TRIBUTARI	92.220,41 C	100.413,94 C	100.116,30 C	101.839,26 C	100.459,52 C	124.251,95 C	136.672,27 C	133.948,07 C	134.073,88 C	118.754,38 C	136.712,71 C	141.728,95 C
2140101010001	ISS S/ TERCEIROS A R	4.486,18 C	4.706,70 C	4.812,84 C	5.834,18 C	5.378,14 C	1.338,01 C	2.924,10 C	2.143,57 C	2.130,78 C	2.129,36 C	27.420,57 C	1.500,77 C
2140101010002	PIS/COFINS/CS A RECO	68.359,53 C	72.258,20 C	71.274,40 C	72.463,16 C	71.593,27 C	78.111,71 C	87.553,08 C	85.972,18 C	85.985,22 C	71.752,41 C	76.161,38 C	85.497,89 C

14 - POSIÇÃO DE ESTOQUE

Iniciamos o ano de 2022 com o saldo em estoque de R\$ 1.134.640,22. No decorrer do ano, foram realizados aditivos contratuais sob demanda da Secretaria de Estado de Saúde do Pará, inserindo novos serviços à gama de serviços ofertados pelo Hospital Jean Bitar. Fechamos o ano com saldo de **R\$ 844.859,29**

Temos como média anual o valor de **R\$ 1.095.933,06**

HOSPITAL JEAN BITAR						Página 1 de 1
SUFM004_RI - Resumo da Movimentação Mensal						03/01/2023 17:07
Mês/Ano: 12 / 2022						
	Estocáveis	Estocáveis	Não Estocáveis	Não Estocáveis	Total	Total
(=) Saldo Atual	844.859,290199	844.859,29	0,000000	0,00	844.859,290199	844.859,29



15 - RELATORIO PATRIMONIAL

Nº	Patrimônio	Bem	Setor	Andar
1	469244	Split 12.000 btus AGRATTO	Agência Transfusional	7º
2	469243	Quadro de aviso	Agência Transfusional	7º
3	457498	Impressora Kyocera VR98Z51215	Almoxarifado	Anexo 1º piso
4	192948	Mesa de escritório s/ gaveta	Almoxarifado	Anexo 1º piso
5	190126	Armário p/ frigobar c/ 1 gaveta	Almoxarifado	Anexo 1º piso
6	193313	Frigobar Branco 80L CONSUL	Almoxarifado	Anexo 1º piso
7	457832	Cadeira fixa azul tecido	Almoxarifado	Anexo 1º piso
8	457835	Cadeira fixa azul tecido	Almoxarifado	Anexo 1º piso
9	457868	Cadeira de escritório c/ rodízio e braço	Almoxarifado	Anexo 1º piso
10	457879	Cadeira de escritório c/ rodízio e braço	Almoxarifado	Anexo 1º piso
11	192719	Monitor LG	Almoxarifado	Anexo 1º piso
12	192672	Monitor LG	Almoxarifado	Anexo 1º piso
13	457821	Monitor AOC	Almoxarifado	Anexo 1º piso
14	457820	CPU VERMELHA	Almoxarifado	Anexo 1º piso
15	457880	Nobreak SMS	Almoxarifado	Anexo 1º piso
16	416649	CPU TITAN	Almoxarifado	Anexo 1º piso
17	457817	Impressora Zebra GC420T	Almoxarifado	Anexo 1º piso
18	457877	Cadeira fixa azul tecido	Almoxarifado	Anexo 1º piso
19	189422	Suporte p/ bin 4 gavetas	Almoxarifado	Anexo 1º piso
20	457875	Estante em aço	Almoxarifado	Anexo 1º piso
21	457823	Estante em aço	Almoxarifado	Anexo 1º piso
22	189428	Freezer CONSUL branco	Almoxarifado	Anexo 1º piso
23	457824	Estante em aço	Almoxarifado	Anexo 1º piso
24	457889	Estante em aço	Almoxarifado	Anexo 1º piso
25	457884	Escada 4 degraus rosa	Almoxarifado	Anexo 1º piso
26	457829	Armário em aço c/ 2 portas	Almoxarifado	Anexo 1º piso
27	416484	Carrinho de supermercado	almoxarifado	Anexo 1º piso
28	919	Notebook DELL (Pat.antigo 175)	Almoxarifado	Anexo 1º piso
29	457866	Porta pallet	Almoxarifado	Anexo 1º piso
30	457865	Porta pallet	Almoxarifado	Anexo 1º piso
31	457864	Porta pallet	Almoxarifado	Anexo 1º piso
32	457862	Porta pallet	Almoxarifado	Anexo 1º piso
33	457863	Porta pallet	Almoxarifado	Anexo 1º piso
34	457812	Split 18.000 btus AGRATTO	Almoxarifado	Anexo 1º piso
35	457837	Split 12.000 btus AGRATTO	Almoxarifado	Anexo 1º piso
36	457836	Cadeira secretária c/ braços e rodízios	Almoxarifado	Anexo 1º piso
37	457825	Cadeira secretária c/ braços e rodízios	Almoxarifado	Anexo 1º piso
38	CAM 1	Camera infravermelho monitoramento	Almoxarifado	Anexo 1º Piso
39	189586	CPU SOL	Almoxarifado	Anexo 1º piso
40	457876	Escada de alumínio 10 degraus paralela	Almoxarifado	Anexo 1º Piso
41	457867	Estante em aço	Almoxarifado	Anexo 1º piso
42	457870	Estante em aço	Almoxarifado	Anexo 1º piso
43	457871	Estante em aço	Almoxarifado	Anexo 1º piso
44	457872	Estante em aço	Almoxarifado	Anexo 1º piso
45	457873	Estante em aço	Almoxarifado	Anexo 1º piso
46	457874	Estante em aço	Almoxarifado	Anexo 1º piso
47	457818	Mesa de escritório	Almoxarifado	Anexo 1º piso
48	457822	Mesa de escritório	Almoxarifado	Anexo 1º piso
49	457826	Cadeira secretária c/ braços e rodízios	Almoxarifado	Anexo 1º piso
50	457831	Mesa de escritório	Almoxarifado	Anexo 1º piso
51	457861	Porta pallet	Almoxarifado	Anexo 1º piso
52	457830	Split 18.000BTUS AGRATTO	Almoxarifado	Anexo 1º piso
53	457815	Split 18.000BTUS AGRATTO	Almoxarifado	Anexo 1º piso
54	457834	Roteador TP-Link	Almoxarifado	Anexo 1º piso
55	190287	Escrivanhinha 1 porta	Almoxarifado	Anexo 1º piso
56	457828	Quadro de aviso	Almoxarifado	Anexo 1º piso
57	308503	Lixeira inox	Almoxarifado	Anexo 1º piso
58	457881	Carro plataforma	Almoxarifado	Anexo 1º piso
59	457888	Estante em aço	Almoxarifado	Anexo 1º piso
60	457886	Estante em aço	Almoxarifado	Anexo 1º piso

61	457887	Estante em aço	Almoxarifado	Anexo 1º piso
62	457890	Estante em aço	Almoxarifado	Anexo 1º piso
63	457891	Estante em aço	Almoxarifado	Anexo 1º piso
64	457892	Estante em aço	Almoxarifado	Anexo 1º piso
65	457849	Estante em aço	Almoxarifado	Anexo 1º piso
66	457885	Estante em aço	Almoxarifado	Anexo 1º piso
67	457852	Split agratto 18.000BTUS	Almoxarifado	Anexo 1º piso
68	457853	Split agratto 18.000BTUS	Almoxarifado	Anexo 1º piso
69	457882	Split 36.000 btus FONTAINE	Almoxarifado	Anexo 1º piso
70	CAM 2	Camera infravermelho monitoramento	Almoxarifado	Anexo 1º Piso
71	CAM 3	Camera infravermelho monitoramento	Almoxarifado	Anexo 1º Piso
72	457816	Estante em aço	Almoxarifado	Anexo 1º piso
73	CAM 4	Camera infravermelho monitoramento	Almoxarifado	Anexo 1º piso
74	457811	Escadinha 2 degraus	Almoxarifado	Anexo 1º piso
75	192942	Estante em aço inox	Almoxarifado	Anexo 1º piso
76	192880	Estante em aço inox	Almoxarifado	Anexo 1º piso
77	192940	Estante em aço inox	Almoxarifado	Anexo 1º piso
78	457810	Split 12.000 btus AGRATTO	Almoxarifado	Anexo 1º piso
79	457809	Split 12.000 btus AGRATTO	Almoxarifado	Anexo 1º piso
80	460225	Cadeira diretor	Almoxarifado	Anexo 1º Piso
81	1257	Cadeira de rodas	Área Elevador Serviço Térreo	Térreo
82	1443	Cadeira de Rodas Estofada em Inox	Área Elevador Serviço Térreo	Térreo
83	416433	Camera infravermelho monitoramento	Áreas Comuns 2º Andar	2º
84	190873	Camera infravermelho monitoramento	Áreas Comuns 2º Andar	2º
85	416432	Camera infravermelho monitoramento	Áreas Comuns 2º Andar	2º
86	460631	Longarina 5 lugares inox	Áreas Comuns 2º Andar	2º
87	460925	Longarina aço inox 3 lugares	Áreas Comuns 2º Andar	2º
88	460926	Longarina aço inox 3 lugares	Áreas Comuns 2º Andar	2º
89	460927	Longarina aço inox 3 lugares	Áreas Comuns 2º Andar	2º
90	460588	TV Smart 32" SAMSUNG	Áreas Comuns 2º Andar	2º
91	457731	Longarina em aço inox 04 lugares	Áreas Comuns 2º Andar	2º
92	457601	Longarina em aço inox 04 lugares	Áreas Comuns 2º Andar	2º
93	416998	Hamper inox	Áreas Comuns 2º Andar	2º
94	452692	Estante em aço	Arquivo	Anexo 1º piso
95	452693	Estante em aço	Arquivo	Anexo 1º piso
96	452700	Estante em aço	Arquivo	Anexo 1º piso
97	452699	Estante em aço	Arquivo	Anexo 1º piso
98	452698	Estante em aço	Arquivo	Anexo 1º piso
99	452697	Estante em aço	Arquivo	Anexo 1º piso
100	452690	Estante em aço	Arquivo	Anexo 1º piso
101	452689	Estante em aço	Arquivo	Anexo 1º piso
102	452695	Estante em aço	Arquivo	Anexo 1º piso
103	452688	Estante em aço	Arquivo	Anexo 1º piso
104	452691	Estante em aço	Arquivo	Anexo 1º piso
105	452696	Estante em aço	Arquivo	Anexo 1º piso
106	452694	Estante em aço	Arquivo	Anexo 1º piso
107	461888	Estante em aço	Arquivo	Anexo 1º piso
108	461882	Estante em aço	Arquivo	Anexo 1º piso
109	461883	Estante em aço	Arquivo	Anexo 1º piso
110	461884	Estante em aço	Arquivo	Anexo 1º piso
111	461873	Estante em aço	Arquivo	Anexo 1º piso
112	461877	Estante em aço	Arquivo	Anexo 1º piso
113	461876	Estante em aço	Arquivo	Anexo 1º piso
114	461878	Estante em aço	Arquivo	Anexo 1º piso
115	461871	Estante em aço	Arquivo	Anexo 1º piso
116	461872	Estante em aço	Arquivo	Anexo 1º piso
117	461874	Estante em aço	Arquivo	Anexo 1º piso
118	461875	Estante em aço	Arquivo	Anexo 1º piso
119	461881	Estante em aço	Arquivo	Anexo 1º piso
120	461864	Estante em aço	Arquivo	Anexo 1º piso
121	457804	Estante em aço	Arquivo	Anexo 1º piso
122	461865	Estante em aço	Arquivo	Anexo 1º piso
123	461868	Estante em aço	Arquivo	Anexo 1º piso

124	461869	Estante em aço	Arquivo	Anexo 1º piso
125	461867	Estante em aço	Arquivo	Anexo 1º piso
126	461870	Estante em aço	Arquivo	Anexo 1º piso
127	461866	Estante em aço	Arquivo	Anexo 1º piso
128	457805	Estante em aço	Arquivo	Anexo 1º piso
129	457803	Estante em aço	Arquivo	Anexo 1º piso
130	461894	Estante em aço	Arquivo	Anexo 1º piso
131	461893	Estante em aço	Arquivo	Anexo 1º piso
132	461892	Estante em aço	Arquivo	Anexo 1º piso
133	461891	Estante em aço	Arquivo	Anexo 1º piso
134	461890	Estante em aço	Arquivo	Anexo 1º piso
135	461889	Estante em aço	Arquivo	Anexo 1º piso
136	461885	Estante em aço	Arquivo	Anexo 1º piso
137	461879	Estante em aço	Arquivo	Anexo 1º piso
138	461886	Estante em aço	Arquivo	Anexo 1º piso
139	461900	Estante em aço c/ 6 pratelarias	Arquivo	Anexo 1º piso
140	457801	Estante em aço c/ 6 pratelarias	Arquivo	Anexo 1º piso
141	457802	Estante em aço c/ 6 pratelarias	Arquivo	Anexo 1º piso
142	461899	Estante em aço c/ 6 pratelarias	Arquivo	Anexo 1º piso
143	461898	Estante em aço c/ 6 pratelarias	Arquivo	Anexo 1º piso
144	461897	Estante em aço c/ 6 pratelarias	Arquivo	Anexo 1º piso
145	461896	Estante em aço c/ 6 pratelarias	Arquivo	Anexo 1º piso
146	461895	Estante em aço c/ 6 pratelarias	Arquivo	Anexo 1º piso
147	461887	Estante em aço c/ 6 pratelarias	Arquivo	Anexo 1º piso
148	360	Split 9.000 btus AGRATTO	Arquivo	Anexo 1º piso
149	475781	Cadeira fixa Azul	Arquivo 7º Andar	7º
150	475782	Cadeira fixa azul tecido	Arquivo 7º Andar	7º
151	457780	Estante em aço c/ 6 pratelarias	Arquivo 7º Andar	7º
152	457781	Estante em aço c/ 6 pratelarias	Arquivo 7º Andar	7º
153	457782	Estante em aço c/ 6 pratelarias	Arquivo 7º Andar	7º
154	99293	Carteira escolar	Auditório Anexo	Anexo 1º piso
155	457730	Microfone	Auditório Anexo	Anexo 1º piso
156	418270	Mesa redonda	Auditório Anexo	Anexo 1º piso
157	457942	Estabilizador APC	Auditório Anexo	Anexo 1º piso
158	457940	CPU DELL	Auditório Anexo	Anexo 1º piso
159	169633	Cadeira escolar	Auditório Anexo	Anexo 1º piso
160	169614	Cadeira escolar	Auditório Anexo	Anexo 1º piso
161	457947	Carteira escolar	Auditório Anexo	Anexo 1º piso
162	169645	Carteira escolar	Auditório Anexo	Anexo 1º piso
163	24281	Carteira escolar	Auditório Anexo	Anexo 1º piso
164	169643	Carteira escolar	Auditório Anexo	Anexo 1º piso
165	169611	Carteira escolar	Auditório Anexo	Anexo 1º piso
166	1188	Carteira escolar	Auditório Anexo	Anexo 1º piso
167	1189	Carteira escolar	Auditório Anexo	Anexo 1º piso
168	88321	Carteira escolar	Auditório Anexo	Anexo 1º piso
169	99279	Carteira escolar	Auditório Anexo	Anexo 1º piso
170	87952	Carteira escolar	Auditório Anexo	Anexo 1º piso
171	101509	Carteira escolar	Auditório Anexo	Anexo 1º piso
172	89745	Carteira escolar	Auditório Anexo	Anexo 1º piso
173	101503	Carteira escolar	Auditório Anexo	Anexo 1º piso
174	189570	Carteira escolar	Auditório Anexo	Anexo 1º piso
175	88771	Carteira escolar	Auditório Anexo	Anexo 1º piso
176	88901	Carteira escolar	Auditório Anexo	Anexo 1º piso
177	169641	Carteira escolar	Auditório Anexo	Anexo 1º piso
178	89719	Carteira escolar	Auditório Anexo	Anexo 1º piso
179	87748	Carteira escolar	Auditório Anexo	Anexo 1º piso
180	89688	Carteira escolar	Auditório Anexo	Anexo 1º piso
181	88942	Carteira escolar	Auditório Anexo	Anexo 1º piso
182	169640	Carteira escolar	Auditório Anexo	Anexo 1º piso
183	89174	Carteira escolar	Auditório Anexo	Anexo 1º piso
184	169639	Carteira escolar	Auditório Anexo	Anexo 1º piso
185	8355	Carteira escolar	Auditório Anexo	Anexo 1º piso
186	8428	Carteira escolar	Auditório Anexo	Anexo 1º piso

187	8491	Carteira escolar	Auditório Anexo	Anexo 1º piso
188	24279	Carteira escolar	Auditório Anexo	Anexo 1º piso
189	457946	Carteira escolar	Auditório Anexo	Anexo 1º piso
190	457945	Carteira escolar	Auditório Anexo	Anexo 1º piso
191	457948	Carteira escolar	Auditório Anexo	Anexo 1º piso
192	169634	Carteira escolar	Auditório Anexo	Anexo 1º piso
193	189573	Carteira escolar	Auditório Anexo	Anexo 1º piso
194	309041	Mesinha de cabeceira	Auditório Anexo	Anexo 1º piso
195	457941	Projeto EPSON	Auditório Anexo	Anexo 1º piso
196	457943	Split 22.000BTUS AGRATTO	Auditório Anexo	Anexo 1º piso
197	457944	Split 22.000BTUS AGRATTO	Auditório Anexo	Anexo 1º piso
198	1211	Caixa amplificadora Oneal OPB915	Auditório Anexo	Anexo 1º piso
199	BLC 1	Carrinho Infantil	Bloco Cirúrgico	1º
200	460567	Split 36.000 btus Carrier	Bloco Cirúrgico	1º
201	460939	Mesa cirurgica BAFAB	Bloco Cirúrgico	1º
202	189814	Bisturi elétrico WEM SS-500	Bloco Cirúrgico	1º
203	920	Escadinha 2 degraus	Bloco Cirúrgico	1º
204	457474	Nobreak SMS	Bloco Cirúrgico	1º
205	460102	Bebedouro SoftStar	Bloco Cirúrgico	1º
206	415793	Microondas panasonic	Bloco Cirúrgico	1º
207	191221	Armário de pia c/ 5 portas	Bloco Cirúrgico	1º
208	191223	Frigobar Branco 80L CONSUL	Bloco Cirúrgico	1º
209	191218	Mesa de centro preta	Bloco Cirúrgico	1º
210	191217	Mesa de centro preta	Bloco Cirúrgico	1º
211	191216	Sofá 2 lugares	Bloco Cirúrgico	1º
212	191215	Sofá 3 lugares	Bloco Cirúrgico	1º
213	460123	Split 12.000 btus AGRATTO	Bloco Cirúrgico	1º
214	191212	Nicho c/ 20 módulos	Bloco Cirúrgico	1º
215	191208	Armário p/ roupa	Bloco Cirúrgico	1º
216	191231	Chuveiro elétrico	Bloco Cirúrgico	1º
217	190718	Hamper inox	Bloco Cirúrgico	1º
218	460562	Monitor multiparametro ALFAMED	Bloco Cirúrgico	1º
219	191209	Armário p/ roupa	Bloco Cirúrgico	1º
220	21546	Hamper inox	Bloco Cirúrgico	1º
221	191201	Armário suspenso c/ 20 portas	Bloco Cirúrgico	1º
222	460114	Armário de pia c/ 6 portas e 10 gavetas	Bloco Cirúrgico	1º
223	191205	Bancada em L p/ computador c/ 4 gavetas	Bloco Cirúrgico	1º
224	460120	Monitor AOC	Bloco Cirúrgico	1º
225	460117	Monitor AOC	Bloco Cirúrgico	1º
226	460118	CPU LENOVO	Bloco Cirúrgico	1º
227	21952	Nobreak SMS	Bloco Cirúrgico	1º
228	191167	Mesinha de compensado	Bloco Cirúrgico	1º
229	190070	Split 12.000 btus CARRIER	Bloco Cirúrgico	1º
230	460298	Cadeira de escritório c/ rodízio e braço	Bloco Cirúrgico	1º
231	191202	Armário em C c/ 5 prateleiras	Bloco Cirúrgico	1º
232	191175	Banqueta inox	Bloco Cirúrgico	1º
233	191233	Maca em inox	Bloco Cirúrgico	1º
234	191232	Maca em inox	Bloco Cirúrgico	1º
235	417005	Carrinho c/ 2 prateleiras em inox	Bloco Cirúrgico	1º
236	Sem nº	Rack torre de vídeo OLYMPUS	Bloco Cirúrgico	1º
237	417006	Hamper inox	Bloco Cirúrgico	1º
238	191180	Mesa Cirúrgica MERCEDES	Bloco Cirúrgico	1º
239	191002	Foco cirúrgico TETO	Bloco Cirúrgico	1º
240	189797	Bisturi elétrico WEM	Bloco Cirúrgico	1º
241	191157	Aspirador Cirúrgico FANEM	Bloco Cirúrgico	1º
242	1206	Carro p/ bisturi	Bloco Cirúrgico	1º
243	460290	Split philco 24.000BTUS	Bloco Cirúrgico	1º
244	169628	Mesa mayo	Bloco Cirúrgico	1º
245	191156	Banqueta inox	Bloco Cirúrgico	1º
246	191172	Hamper inox	Bloco Cirúrgico	1º
247	190592	Mesa mayo	Bloco Cirúrgico	1º
248	191013	Foco cirúrgico TETO	Bloco Cirúrgico	1º
249	190587	Mesa Cirúrgica MERCEDES	Bloco Cirúrgico	1º

250	191921	Mesa em inox curva	Bloco Cirúrgico	1º
251	416999	Carrinho c/ 2 prateleiras em inox	Bloco Cirúrgico	1º
252	199622	Suporte de soro inox	Bloco Cirúrgico	1º
253	199623	Suporte de soro inox	Bloco Cirúrgico	1º
254	460104	Monitor multiparametro	Bloco Cirúrgico	1º
255	191177	Aparelho de anestesia	Bloco Cirúrgico	1º
256	191171	Mesinha c/ 4 prateleiras	Bloco Cirúrgico	1º
257	191019	Mesinha de compensado	Bloco Cirúrgico	1º
258	1207	Carro p/ bisturi	Bloco Cirúrgico	1º
259	190595	Mesinha de compensado	Bloco Cirúrgico	1º
260	191153	Mesa em inox curva	Bloco Cirúrgico	1º
261	417001	Carrinho c/ 2 prateleiras em inox	Bloco Cirúrgico	1º
262	417010	Suporte de soro inox	Bloco Cirúrgico	1º
263	191017	Mesa mayo	Bloco Cirúrgico	1º
264	191168	Mesa mayo	Bloco Cirúrgico	1º
265	190997	Mesinha c/ 4 prateleiras	Bloco Cirúrgico	1º
266	417012	Carrinho c/ 2 prateleiras em inox	Bloco Cirúrgico	1º
267	191179	SPLIT Carrier 36.000BTUS	Bloco Cirúrgico	1º
268	23161	Monitor multiparametro ALFAMED	Bloco Cirúrgico	1º
269	191158	Aparelho de anestesia K-TAKAOKA	Bloco Cirúrgico	1º
270	189793	Mesa Cirúrgica MERCEDES	Bloco Cirúrgico	1º
271	190305	Hamper inox	Bloco Cirúrgico	1º
272	416995	Nobreak senoidal engetion	Bloco Cirúrgico	1º
273	BLOC 2	Suporte de soro inox	Bloco Cirúrgico	1º
274	191252	Maca em inox	Bloco Cirúrgico	1º
275	416903	Arco Cirúrgico SIEMENS	Bloco Cirúrgico	1º
276	416904	Impressora arco SONY	Bloco Cirúrgico	1º
277	416911	Rack torre de vídeo	Bloco Cirúrgico	1º
278	169626	Fonte monitor SONY	Bloco Cirúrgico	1º
279	460288	Nobreak SMS	Bloco Cirúrgico	1º
280	190035	Banqueta azul	Bloco Cirúrgico	1º
281	189806	Suporte de soro	Bloco Cirúrgico	1º
282	460295	Escadinha 2 degraus	Bloco Cirúrgico	1º
283	416902	Split LG 18.000BTUS	Bloco Cirúrgico	1º
284	460294	Monitor multiparametro	Bloco Cirúrgico	1º
285	460113	Cadeira de escritório c/ rodízio	Bloco Cirúrgico	1º
286	418386	Cadeira de escritório c/ rodízio	Bloco Cirúrgico	1º
287	189764	Armário c/ 1 porta e 4 gavetas	Bloco Cirúrgico	1º
288	416910	Suporte de soro TETO	Bloco Cirúrgico	1º
289	460352	Carrinho p/ gerador	Bloco Cirúrgico	1º
290	191054	Carro de parada	Bloco Cirúrgico	1º
291	460106	Desfibrilador portátil CMOS	Bloco Cirúrgico	1º
292	460110	Estabilizador APC	Bloco Cirúrgico	1º
293	460109	CPU VERMELHA	Bloco Cirúrgico	1º
294	416509	Suporte p/ CPU	Bloco Cirúrgico	1º
295	460111	Monitor AOC	Bloco Cirúrgico	1º
296	191234	Mesa de escritório s/ gaveta	Bloco Cirúrgico	1º
297	460107	Mesa de escritório s/ gaveta	Bloco Cirúrgico	1º
298	1185	Armário suspenso c/ 3 portas	Bloco Cirúrgico	1º
299	1203	Escada c/ 3 degraus	Bloco Cirúrgico	1º
300	416913	Carro fechado em inox	Bloco Cirúrgico	1º
301	460293	Bancada c/ 4 portas e 8 gavetas	Bloco Cirúrgico	1º
302	460292	Bisturi elétrico LOKTAL	Bloco Cirúrgico	1º
303	191020	Hamper inox	Bloco Cirúrgico	1º
304	190032	Banqueta azul	Bloco Cirúrgico	1º
305	190597	Banqueta inox	Bloco Cirúrgico	1º
306	191018	Mesa mayo	Bloco Cirúrgico	1º
307	191016	Mesinha de compensado	Bloco Cirúrgico	1º
308	190593	Mesa em inox curva	Bloco Cirúrgico	1º
309	191034	Foco auxiliar móvel	Bloco Cirúrgico	1º
310	416993	Carrinho c/ 2 prateleiras em inox	Bloco Cirúrgico	1º
311	191169	Mesa mayo	Bloco Cirúrgico	1º
312	BLOC 5	Suporte de soro inox	Bloco Cirúrgico	1º

313	190998	Mesa mayo	Bloco Cirúrgico	1º
314	190591	Mesinha c/ 4 prateleiras	Bloco Cirúrgico	1º
315	416994	Carrinho c/ 2 prateleiras em inox	Bloco Cirúrgico	1º
316	460284	Monitor multiparametro ALFAMED	Bloco Cirúrgico	1º
317	460283	Aparelho de anestesia DRAGER	Bloco Cirúrgico	1º
318	191012	Mesa Cirúrgica MERCEDES	Bloco Cirúrgico	1º
319	190596	Foco cirúrgico TETO	Bloco Cirúrgico	1º
320	191161	Mesinha de compensado	Bloco Cirúrgico	1º
321	191174	Banqueta inox	Bloco Cirúrgico	1º
322	191210	Banqueta inox	Bloco Cirúrgico	1º
323	190598	Banqueta inox	Bloco Cirúrgico	1º
324	191173	Mesa em inox curva	Bloco Cirúrgico	1º
325	191164	SPLIT Carrier 36.000BTUS	Bloco Cirúrgico	1º
326	190995	Mesa Cirúrgica MERCEDES	Bloco Cirúrgico	1º
327	1204	Suporte de soro inox	Bloco Cirúrgico	1º
328	191151	Mesa mayo	Bloco Cirúrgico	1º
329	191152	Mesa mayo	Bloco Cirúrgico	1º
330	191162	Mesinha c/ 4 prateleiras	Bloco Cirúrgico	1º
331	416912	Carrinho c/ 2 prateleiras em inox	Bloco Cirúrgico	1º
332	190603	Aparelho de anestesia K-TAKAOKA	Bloco Cirúrgico	1º
333	BLOC 3	Suporte de soro branco	Bloco Cirúrgico	1º
334	460285	Bisturi elétrico WEM	Bloco Cirúrgico	1º
335	1205	Suporte p/ bisturi	Bloco Cirúrgico	1º
336	191263	Maca em inox	Bloco Cirúrgico	1º
337	460289	Bisturi elétrico WEM	Bloco Cirúrgico	1º
338	460566	Bisturi elétrico WEM	Bloco Cirúrgico	1º
339	460108	Split Agratto 18.000BTUS	Bloco Cirúrgico	1º
340	417009	Carrinho c/ 2 prateleiras em inox	Bloco Cirúrgico	1º
341	191022	Banqueta inox	Bloco Cirúrgico	1º
342	418393	Biombo 3 faces	Bloco Cirúrgico	1º
343	190594	Bisturi Eletrônico WEM	Bloco Cirúrgico	1º
344	22969	Cadeira giratória c/ braço	Bloco Cirúrgico	1º
345	418212	Cama manual leito	Bloco Cirúrgico	1º
346	1184	Escadinha 2 degraus	Bloco Cirúrgico	1º
347	1193	Estante com 88 bins	Bloco Cirúrgico	1º
348	190600	Hamper inox	Bloco Cirúrgico	1º
349	169625	Camera infravermelho monitoramento	Bloco Cirúrgico	1º
350	460103	Microondas panasonic	Bloco Cirúrgico	1º
351	169624	Insuflador de CO2	Bloco Cirúrgico	1º
352	191170	Mesa Mayo	Bloco Cirúrgico	1º
353	460119	Impressora HP LaserJet p1102w	Bloco Cirúrgico	1º
354	460564	Split Springer 38.000BTUS	Bloco Cirúrgico	1º
355	191014	Mesa de mayo	Bloco Cirúrgico	1º
356	191021	Mesa em inox curva	Bloco Cirúrgico	1º
357	460287	Monitor sony	Bloco Cirúrgico	1º
358	460209	Monitor AOC	Bloco Cirúrgico	1º
359	419184	Monitor BARCO	Bloco Cirúrgico	1º
360	191203	QUADRO MAGNÉTICO	Bloco Cirúrgico	1º
361	460565	Split 60.000 BTUS TEMPSTAR	Bloco Cirúrgico	1º
362	189562	SUPORTE CPU	Bloco Cirúrgico	1º
363	BLOC 4	Suporte de soro fixo	Bloco Cirúrgico	1º
364	460300	Escadinha 2 degraus	Bloco Cirúrgico	1º
365	460563	Escadinha 2 degraus	Bloco Cirúrgico	1º
366	460291	Escadinha 2 degraus	Bloco Cirúrgico	1º
367	430558	Foco Cirúrgico auxiliar SISMATEC	Bloco Cirúrgico	1º
368	435972	Carro de Anestesia MINDRAY	Bloco Cirúrgico	1º
369	433876	Aparelho de anestesia K-TAKAOKA	Bloco Cirúrgico	1º
370	460121	CPU LENOVO	Bloco Cirúrgico	1º
371	191178	Bisturi elétrico WEM	Bloco Cirúrgico	1º
372	189546	Impressora laserjet branca/cinza HP P1005	Bloco Cirúrgico	1º
373	457411	Cadeira secretária com rodizio e braço em courvim preto	Bloco Cirúrgico	1º
374	457418	Cadeira secretária com rodizio e braço em courvim preto	Bloco Cirúrgico	1º
375	460393	Monitor AOC	Bloco Cirúrgico	1º

376	189910	Cadeira fixa em Tecido	Bloco Cirúrgico	1º
377	1098	TV 32" AOC	Bloco Cirúrgico	1º
378	1348	CPU GOLDENTEC	Bloco Cirúrgico	1º
379	434705	Ventilador Pulmonar K.TAKAOKA	Bloco Cirúrgico	1º
380	443345	Aspirador Portátil OLIDEF	Bloco Cirúrgico	1º
381	443660	Aspirador Portátil OLIDEF	Bloco Cirúrgico	1º
382	442672	Aspirador Portátil OLIDEF	Bloco Cirúrgico	1º
383	442653	Aspirador Portátil OLIDEF	Bloco Cirúrgico	1º
384	432373	Desfibrilador PHILIPS	Bloco Cirúrgico	1º
385	467118	Foco Cirúrgio Portátil 600M MINDRAY	Bloco Cirúrgico	1º
386	426980	Hamper inox	Bloco Cirúrgico	1º
387	426848	Hamper inox	Bloco Cirúrgico	1º
388	416930	Suporte de soro inox	Bloco Cirúrgico	1º
389	416931	Suporte de soro inox	Bloco Cirúrgico	1º
390	416932	Suporte de soro inox	Bloco Cirúrgico	1º
391	1314	Carro de emergência	Bloco Cirúrgico	1º
392	467179	Foco Clínico Auxiliar	Bloco Cirúrgico	1º
393	1306	Split Piso Teto ELGIN 48.000Btu's	Bloco Cirúrgico	1º
394	4281	Rack torre de vídeo MEDITRONIC	Bloco Cirúrgico	1º
395	460015	Mesa para computador s/ gaveta	Bloco Cirúrgico	1º
396	460377	Impressora HP M402N	Bloco Cirúrgico	1º
397	189125	Armário p/ frigobar c/ 1 gaveta	Bloco Cirúrgico	1º
398	460570	Cadeira c/ rodizio e braço courvim azul	Bloco Cirúrgico	1º
399	1336	Monitor 21,5" DELL	Bloco Cirúrgico	1º
400	1324	Nobreak BMI MCP UPS 700VA	Bloco Cirúrgico	1º
401	441113	Monitor Multiparametro PATIENT	Bloco Cirúrgico	1º
402	441142	Monitor Multiparametro PATIENT	Bloco Cirúrgico	1º
403	189638	Nobreak SMS	Bloco Cirúrgico	1º
404	1133	Escada de Alumínio 3 degraus	Bloco Cirúrgico	1º
405	469822	Bomba de Infusão LIFEMED	Bloco Cirúrgico	1º
406	469828	Bomba de Infusão LIFEMED	Bloco Cirúrgico	1º
407	418280	Cadeira fixa azul	Bloco Cirúrgico	1º
408	460616	CPU DELL	Bloco Cirúrgico	1º
409	418310	Monitor multiparametro ALFAMED	Bloco Cirúrgico	1º
410	469824	Bomba de Infusão LIFEMED	Bloco Cirúrgico	1º
411	452442	Aparelho de Anestesia GE	Bloco Cirúrgico	1º
412	1419	Cadeira Giratória Secretaria Azul	Bloco Cirúrgico	1º
413	1420	Cadeira Giratória Secretaria Azul	Bloco Cirúrgico	1º
414	1421	Cadeira Giratória Secretaria Azul	Bloco Cirúrgico	1º
415	1422	Cadeira Giratória Secretaria Azul	Bloco Cirúrgico	1º
416	1425	CPU KMEX	Bloco Cirúrgico	1º
417	1426	Monitor 18,5" PCTOP	Bloco Cirúrgico	1º
418	1427	Impressora Multifuncional BROTHER	Bloco Cirúrgico	1º
419	190064	Banco Madeira	Capela	6º
420	190067	Banco Madeira	Capela	6º
421	190066	Banco Madeira	Capela	6º
422	190065	Banco Madeira	Capela	6º
423	190068	Púlpito Madeira	Capela	6º
424	190543	Split 12.000 btus CARRIER	Capela	6º
425	1371	Split 12.000Btus COMFEE	Clínica Cirúrgica 4º	4º
426	MOV 4	Carro Curativo 2 Prateleiras Inox	Clínica Cirúrgica 3º	3º
427	189752	Split 9.000 btus CARRIER	Clínica Cirúrgica 3º	3º
428	585	Escadinha 2 degraus	Clínica Cirúrgica 3º	3º
429	189575	Armário alto c/ 2 portas	Clínica Cirúrgica 3º	3º
430	4467	Negatoscópio	Clínica Cirúrgica 3º	3º
431	190614	Suporte de compensado p/ TV	Clínica Cirúrgica 3º	3º
432	190649	Persiana	Clínica Cirúrgica 3º	3º
433	190648	Chuveiro elétrico	Clínica Cirúrgica 3º	3º
434	190749	Frigobar Branco 80L CONSUL	Clínica Cirúrgica 3º	3º
435	190882	Sofá cama	Clínica Cirúrgica 3º	3º
436	190827	Cama elétrica leito	Clínica Cirúrgica 3º	3º
437	191288	Split 12.000 btus CARRIER	Clínica Cirúrgica 3º	3º
438	193412	Escadinha 2 degraus	Clínica Cirúrgica 3º	3º

439	460319	Suporte p/ frigobar	Clínica Cirúrgica 3º	3º
440	191058	ARMÁRIO C/ 1 PORTA MADEIRA	Clínica Cirúrgica 3º	3º
441		Escadinha 2 degraus	Clínica Cirúrgica 3º	3º
442	460320	Poltrona em madeira	Clínica Cirúrgica 3º	3º
443	190629	Split 9.000 btus CARRIER	Clínica Cirúrgica 3º	3º
444	190837	Suporte de compensado p/ TV	Clínica Cirúrgica 3º	3º
445	169675	Suporte de soro c/ rodízio	Clínica Cirúrgica 3º	3º
446	416558	Régua de gases	Clínica Cirúrgica 3º	3º
447	412966	Cama elétrica obeso leito	Clínica Cirúrgica 3º	3º
448	169676	Suporte de soro inox	Clínica Cirúrgica 3º	3º
449	190105	Cama elétrica leito	Clínica Cirúrgica 3º	3º
450	416559	Régua de gases	Clínica Cirúrgica 3º	3º
451	190999	Armário c/ 2 gavetas	Clínica Cirúrgica 3º	3º
452	189922	Suporte de compensado p/ TV	Clínica Cirúrgica 3º	3º
453	191991	Sofá cama	Clínica Cirúrgica 3º	3º
454	191961	Cama elétrica leito	Clínica Cirúrgica 3º	3º
455	190519	Split 12.000 btus CARRIER	Clínica Cirúrgica 3º	3º
456	460322	Escadinha 2 degraus	Clínica Cirúrgica 3º	3º
457	191059	ARMÁRIO MADEIRA C/ 1 PORTA E 3 GAVETAS	Clínica Cirúrgica 3º	3º
458	190651	Frigobar Branco 80L CONSUL	Clínica Cirúrgica 3º	3º
459	460323	Sofá cama	Clínica Cirúrgica 3º	3º
460	169620	Suporte de soro c/ rodízio	Clínica Cirúrgica 3º	3º
461	190561	TV/Monitor 22" SAMSUNG	Clínica Cirúrgica 3º	3º
462	190517	Suporte de compensado p/ TV	Clínica Cirúrgica 3º	3º
463	190977	TV/Monitor 22" SAMSUNG	Clínica Cirúrgica 3º	3º
464	416560	Régua de gases	Clínica Cirúrgica 3º	3º
465	191220	Suporte de compensado p/ TV	Clínica Cirúrgica 3º	3º
466	189111	Sofá cama	Clínica Cirúrgica 3º	3º
467	460325	Escadinha 2 degraus	Clínica Cirúrgica 3º	3º
468	460326	Cama elétrica	Clínica Cirúrgica 3º	3º
469	460327	Cama elétrica	Clínica Cirúrgica 3º	3º
470	190660	Armário alto c/ 2 portas	Clínica Cirúrgica 3º	3º
471	460324	CADEIRA DE OBESO	Clínica Cirúrgica 3º	3º
472	189970	Escadinha 2 degraus	Clínica Cirúrgica 3º	3º
473	190577	Poltrona Reclinável azul	Clínica Cirúrgica 3º	3º
474	189756	Poltrona Reclinável preto	Clínica Cirúrgica 3º	3º
475	190659	Suporte de compensado p/ TV	Clínica Cirúrgica 3º	3º
476	460328	Split 9.000 btus AGRATTO	Clínica Cirúrgica 3º	3º
477	190673	Armário alto c/ 2 portas	Clínica Cirúrgica 3º	3º
478	460955	Escadinha 2 degraus	Clínica Cirúrgica 3º	3º
479	190486	Cama elétrica	Clínica Cirúrgica 3º	3º
480	190678	Cama manual leito	Clínica Cirúrgica 3º	3º
481	308885	Escadinha 2 degraus	Clínica Cirúrgica 3º	3º
482	190668	Frigobar Branco 80L CONSUL	Clínica Cirúrgica 3º	3º
483	SUP 1	Suporte de soro c/ rodízio	Clínica Cirúrgica 3º	3º
484	169732	Suporte de soro c/ rodízio	Clínica Cirúrgica 3º	3º
485	460587	TV Smart 32" SAMSUNG	Clínica Cirúrgica 3º	3º
486	416666	Suporte de compensado p/ TV	Clínica Cirúrgica 3º	3º
487	416561	Régua de gases	Clínica Cirúrgica 3º	3º
488	190435	Split 18.000 btus Carrier	Clínica Cirúrgica 3º	3º
489	190425	Frigobar Branco 80L CONSUL	Clínica Cirúrgica 3º	3º
490	418211	Cama manual leito	Clínica Cirúrgica 3º	3º
491	190487	Cama elétrica leito	Clínica Cirúrgica 3º	3º
492	190687	Armário alto c/ 2 portas	Clínica Cirúrgica 3º	3º
493	460254	Escadinha 2 degraus	Clínica Cirúrgica 3º	3º
494	308889	Escadinha 2 degraus	Clínica Cirúrgica 3º	3º
495	460253	Armário p/ frigobar c/ 1 gaveta	Clínica Cirúrgica 3º	3º
496	460252	Split 12.000 btus COMFEE	Clínica Cirúrgica 3º	3º
497	190689	Suporte de compensado p/ TV	Clínica Cirúrgica 3º	3º
498	169615	Suporte de soro	Clínica Cirúrgica 3º	3º
499	416562	Régua de gases	Clínica Cirúrgica 3º	3º
500	190436	Cama elétrica leito	Clínica Cirúrgica 3º	3º
501	190198	Cama elétrica leito	Clínica Cirúrgica 3º	3º

502	190521	Frigobar Branco 80L CONSUL	Clínica Cirúrgica 3º	3º
503	190894	Split 12.000 btus CARRIER	Clínica Cirúrgica 3º	3º
504	190728	Armário c/ 2 portas	Clínica Cirúrgica 3º	3º
505	416664	Armário p/ frigobar c/ 1 gaveta	Clínica Cirúrgica 3º	3º
506	190368	Sofá cama	Clínica Cirúrgica 3º	3º
507	169661	Sofá cama	Clínica Cirúrgica 3º	3º
508	190891	Suporte de compensado p/ TV	Clínica Cirúrgica 3º	3º
509	169660	Suporte de soro c/ rodízio	Clínica Cirúrgica 3º	3º
510	416573	Régua de gases	Clínica Cirúrgica 3º	3º
511	416563	Régua de gases	Clínica Cirúrgica 3º	3º
512	190212	Cama manual leito	Clínica Cirúrgica 3º	3º
513	190643	Split 12.000 btus CARRIER	Clínica Cirúrgica 3º	3º
514	460098	Cama manual leito	Clínica Cirúrgica 3º	3º
515	308830	Escadinha 2 degraus	Clínica Cirúrgica 3º	3º
516	190775	Frigobar Branco 80L CONSUL	Clínica Cirúrgica 3º	3º
517	190562	Suporte de compensado p/ TV	Clínica Cirúrgica 3º	3º
518	169662	Suporte de soro	Clínica Cirúrgica 3º	3º
519	416551	TV/Monitor 22" SAMSUNG	Clínica Cirúrgica 3º	3º
520	416565	Régua de gases	Clínica Cirúrgica 3º	3º
521	416564	Régua de gases	Clínica Cirúrgica 3º	3º
522	169665	Poltrona Reclinável	Clínica Cirúrgica 3º	3º
523	169669	Suporte de soro	Clínica Cirúrgica 3º	3º
524	169663	Armário baixo c/ 1 porta	Clínica Cirúrgica 3º	3º
525	190484	Poltrona tubular azul	Clínica Cirúrgica 3º	3º
526	308814	Escadinha 2 degraus	Clínica Cirúrgica 3º	3º
527	416352	Split 12.000 btus CARRIER	Clínica Cirúrgica 3º	3º
528	416734	Cama manual leito	Clínica Cirúrgica 3º	3º
529	190610	Cama manual leito	Clínica Cirúrgica 3º	3º
530	190602	Escadinha 2 degraus	Clínica Cirúrgica 3º	3º
531	190702	Armário c/ 2 portas	Clínica Cirúrgica 3º	3º
532	169621	Armário p/ frigobar c/ 1 gaveta	Clínica Cirúrgica 3º	3º
533	190705	Suporte de compensado p/ TV	Clínica Cirúrgica 3º	3º
534	169619	Suporte de soro c/ rodízio	Clínica Cirúrgica 3º	3º
535	190500	Poltrona Reclinável preto	Clínica Cirúrgica 3º	3º
536	416567	Régua de gases	Clínica Cirúrgica 3º	3º
537	416566	Régua de gases	Clínica Cirúrgica 3º	3º
538	460256	Escadinha 2 degraus	Clínica Cirúrgica 3º	3º
539	190680	Frigobar Branco 80L CONSUL	Clínica Cirúrgica 3º	3º
540	460255	Armário p/ frigobar c/ 1 gaveta	Clínica Cirúrgica 3º	3º
541	190528	Cama manual leito	Clínica Cirúrgica 3º	3º
542	169617	Suporte de soro inox	Clínica Cirúrgica 3º	3º
543	190912	Split 12.000 btus CARRIER	Clínica Cirúrgica 3º	3º
544	190906	ARMÁRIO MADEIRA 2 PORTAS	Clínica Cirúrgica 3º	3º
545	190408	Cama manual leito	Clínica Cirúrgica 3º	3º
546	190825	Escadinha 2 degraus	Clínica Cirúrgica 3º	3º
547	169616	Poltrona Reclinável preto	Clínica Cirúrgica 3º	3º
548	416544	SUPORTE MADEIRA P/ TV	Clínica Cirúrgica 3º	3º
549	416568	Régua de gases	Clínica Cirúrgica 3º	3º
550	416569	Régua de gases	Clínica Cirúrgica 3º	3º
551	418215	Cama manual leito	Clínica Cirúrgica 3º	3º
552	190573	ARMÁRIO MADEIRA 2 PORTAS	Clínica Cirúrgica 3º	3º
553	190211	Cama manual leito	Clínica Cirúrgica 3º	3º
554	308823	Escadinha 2 degraus	Clínica Cirúrgica 3º	3º
555	190617	Poltrona Reclinável Preto	Clínica Cirúrgica 3º	3º
556	460901	Poltrona Reclinável Preto	Clínica Cirúrgica 3º	3º
557	460906	Suporte de soro	Clínica Cirúrgica 3º	3º
558	190576	Suporte de compensado p/ TV	Clínica Cirúrgica 3º	3º
559	169668	Suporte de soro c/ rodízio	Clínica Cirúrgica 3º	3º
560	416570	Régua de gases	Clínica Cirúrgica 3º	3º
561	460903	Armário baixo c/ 1 porta	Clínica Cirúrgica 3º	3º
562	460904	Cama manual leito	Clínica Cirúrgica 3º	3º
563	418225	Cama manual leito	Clínica Cirúrgica 3º	3º
564	308891	Escadinha 2 degraus	Clínica Cirúrgica 3º	3º

565	460907	Armário em madeira baixo	Clínica Cirúrgica 3º	3º
566	460902	Suporte de soro	Clínica Cirúrgica 3º	3º
567	416571	Réguas de gases	Clínica Cirúrgica 3º	3º
568	190740	Suporte de compensado p/ TV	Clínica Cirúrgica 3º	3º
569	189755	Poltrona Reclinável Preto	Clínica Cirúrgica 3º	3º
570	416572	Réguas de gases	Clínica Cirúrgica 3º	3º
571	190501	Poltrona Reclinável Preto	Clínica Cirúrgica 3º	3º
572	460905	Escadinha 2 degraus	Clínica Cirúrgica 3º	3º
573	306384	Poltrona Reclinável Preto	Clínica Cirúrgica 3º	3º
574	842	Poltrona Reclinável c/ apoio pés preto	Clínica Cirúrgica 3º	3º
575	846	Poltrona reclinável c/ apoio pés preto	Clínica Cirúrgica 3º	3º
576	191052	Eletrocardiógrafo	Clínica Cirúrgica 3º	3º
577	190932	Camera inflavermelho monitoramento	Clínica Cirúrgica 3º	3º
578	460246	Desfibrilador ecafif MDF 03	Clínica Cirúrgica 3º	3º
579	416676	Hamper inox	Clínica Cirúrgica 3º	3º
580	190933	Camera inflavermelho monitoramento	Clínica Cirúrgica 3º	3º
581	460244	Quadro de avisos	Clínica Cirúrgica 3º	3º
582	169612	Biombo 3 faces	Clínica Cirúrgica 3º	3º
583	418398	Balança Digital LD1050 LÍDER	Clínica Cirúrgica 3º	3º
584	169733	Biombo 3 faces	Clínica Cirúrgica 3º	3º
585	460150	Cadeira de rodas OBESO	Clínica Cirúrgica 3º	3º
586	460247	Carro de parada	Clínica Cirúrgica 3º	3º
587	460249	Carro Maca Padiola - Obeso 200kg	Clínica Cirúrgica 3º	3º
588	460251	HAMPER	Clínica Cirúrgica 3º	3º
589	308532	Lixeira inox	Clínica Cirúrgica 3º	3º
590	169618	Suporte de soro c/ rodízio	Clínica Cirúrgica 3º	3º
591	169659	Suporte de soro Fixo	Clínica Cirúrgica 3º	3º
592	1210	Cadeira de banho obeso inox 300KG	Clínica Cirúrgica 3º	3º
593	190112	Poltrona Reclinável preto	Clínica Cirúrgica 3º	3º
594	190268	Poltrona Reclinável preto	Clínica Cirúrgica 3º	3º
595	190692	Cama manual leito	Clínica Cirúrgica 3º	3º
596	457893	Poltrona Reclinável c/ apoio pés preto	Clínica Cirúrgica 3º	3º
597	1099	TV 32" AOC	Clínica Cirúrgica 3º	3º
598	1131	Escada em alumínio 3 degraus	Clínica Cirúrgica 3º	3º
599	460956	Armário alto c/ 2 portas	Clínica Cirúrgica 3º	3º
600	190641	Suporte de compensado p/ TV	Clínica Cirúrgica 3º	3º
601	190639	Armário alto c/ 2 portas	Clínica Cirúrgica 3º	3º
602	190646	Persiana	Clínica Cirúrgica 3º	3º
603	190642	Sofá cama	Clínica Cirúrgica 3º	3º
604	190635	Frigobar Branco 80L CONSUL	Clínica Cirúrgica 3º	3º
605	190636	Armário p/ frigobar c/ 1 gaveta	Clínica Cirúrgica 3º	3º
606	RESMED 4	Beliche em madeira	Clínica Cirúrgica 3º	3º
607	416675	Armário alto c/ 2 portas + Nicho	Clínica Cirúrgica 3º	3º
608	649	Cadeira Fixa em couro azul	Clínica Cirúrgica 3º	3º
609	460241	Cadeira Fixa em couro azul	Clínica Cirúrgica 3º	3º
610	460240	Cadeira Fixa em couro azul	Clínica Cirúrgica 3º	3º
611	465	Leitor de código de barras	Clínica Cirúrgica 3º	3º
612	460245	Escadinha 2 degraus	Clínica Cirúrgica 3º	3º
613	189594	Impressora HP LaserJet p1102w	Clínica Cirúrgica 3º	3º
614	190914	Balcão de atendimento c/ 5 gavetas	Clínica Cirúrgica 3º	3º
615	460238	CPU	Clínica Cirúrgica 3º	3º
616	460242	Cadeira fixa azul	Clínica Cirúrgica 3º	3º
617	190913	Armário de pia c/ 20 gavetas e 2 portas	Clínica Cirúrgica 3º	3º
618	190917	Nicho c/ 20 módulos	Clínica Cirúrgica 3º	3º
619	190919	Armário p/ frigobar c/ 1 gaveta	Clínica Cirúrgica 3º	3º
620	190920	Frigobar Branco 80L CONSUL	Clínica Cirúrgica 3º	3º
621	190921	Armário suspenso c/ 5 portas	Clínica Cirúrgica 3º	3º
622	190926	Camera inflavermelho monitoramento	Clínica Cirúrgica 3º	3º
623	190927	Armário em L c/ 6 módulos	Clínica Cirúrgica 3º	3º
624	460237	Monitor AOC	Clínica Cirúrgica 3º	3º
625	460095	CADEIRA GIRATÓRIA S/ BRAÇOS	Clínica Cirúrgica 3º	3º
626	460243	Cadeira secretária c/ braços e rodízios	Clínica Cirúrgica 3º	3º
627	460235	CPU	Clínica Cirúrgica 3º	3º

628	460234	Split 12.000 btus TEMPESTAR	Clínica Cirúrgica 3º	3º
629	418052	Cadeira fixa azul	Clínica Cirúrgica 3º	3º
630	418050	Cadeira Giratória azul	Clínica Cirúrgica 3º	3º
631	7471	Cadeira fixa azul	Clínica Cirúrgica 3º	3º
632	7445	Cadeira Giratória azul	Clínica Cirúrgica 3º	3º
633	460093	Cadeira fixa azul	Clínica Cirúrgica 3º	3º
634	190544	Armário alto c/ 2 portas	Clínica Cirúrgica 3º	3º
635	190546	Suporte de compensado p/ TV	Clínica Cirúrgica 3º	3º
636	460096	CPU TITAN	Clínica Cirúrgica 3º	3º
637	190854	Split 12.000 btus CARRIER	Clínica Cirúrgica 3º	3º
638	190956	BALCÃO EM MADEIRA	Clínica Cirúrgica 3º	3º
639	460097	Estabilizador APC	Clínica Cirúrgica 3º	3º
640	418289	Impressora HP LaserJet	Clínica Cirúrgica 3º	3º
641	169	MESA REDONDA P/ REUNIÃO	Clínica Cirúrgica 3º	3º
642	965	Cadeira secretária giratória c/braços	Clínica Cirúrgica 3º	3º
643	HJB 1	CPU SOL	Clínica Cirúrgica 3º	3º
644	418243	Nobreak SMS	Clínica Cirúrgica 3º	3º
645	416653	Monitor HP	Clínica Cirúrgica 3º	3º
646	1286	Mesa p/ refeição hospitalar c/ rodízio	Clínica Cirúrgica 3º	3º
647	1287	Mesa p/ refeição hospitalar c/ rodízio	Clínica Cirúrgica 3º	3º
648	1288	Mesa p/ refeição hospitalar c/ rodízio	Clínica Cirúrgica 3º	3º
649	1289	Mesa p/ refeição hospitalar c/ rodízio	Clínica Cirúrgica 3º	3º
650	1290	Mesa p/ refeição hospitalar c/ rodízio	Clínica Cirúrgica 3º	3º
651	1291	Mesa p/ refeição hospitalar c/ rodízio	Clínica Cirúrgica 3º	3º
652	1292	Mesa p/ refeição hospitalar c/ rodízio	Clínica Cirúrgica 3º	3º
653	1293	Mesa p/ refeição hospitalar c/ rodízio	Clínica Cirúrgica 3º	3º
654	1294	Mesa p/ refeição hospitalar c/ rodízio	Clínica Cirúrgica 3º	3º
655	1295	Mesa p/ refeição hospitalar c/ rodízio	Clínica Cirúrgica 3º	3º
656	1296	Mesa p/ refeição hospitalar c/ rodízio	Clínica Cirúrgica 3º	3º
657	416933	Suporte de soro inox	Clínica Cirúrgica 3º	3º
658	416934	Suporte de soro inox	Clínica Cirúrgica 3º	3º
659	416935	Suporte de soro inox	Clínica Cirúrgica 3º	3º
660	416936	Suporte de soro inox	Clínica Cirúrgica 3º	3º
661	416937	Suporte de soro inox	Clínica Cirúrgica 3º	3º
662	1232	Escadinha 2 degraus inox	Clínica Cirúrgica 3º	3º
663	1233	Escadinha 2 degraus inox	Clínica Cirúrgica 3º	3º
664	1234	Escadinha 2 degraus inox	Clínica Cirúrgica 3º	3º
665	1235	Escadinha 2 degraus inox	Clínica Cirúrgica 3º	3º
666	1236	Escadinha 2 degraus inox	Clínica Cirúrgica 3º	3º
667	416954	Biombo 3 faces	Clínica Cirúrgica 3º	3º
668	1302	Biombo 3 faces	Clínica Cirúrgica 3º	3º
669	840	Poltrona reclinável c/ apoio pés preto	Clínica Cirúrgica 3º	3º
670	1374	Split 12.000Btus COMFEE	Clínica Cirúrgica 3º	6º
671	454188	Split 18.000 btus Carrier	Clínica Cirúrgica 3º	3º
672	457471	CPU Dell	Clínica Cirúrgica 3º	3º
673	1433	Cadeira de rodas OBESO 250KG	Clínica Cirúrgica 3º	3º
674	MOV 3	Armário suspenso c/ 3 portas	Clínica Cirúrgica 4º	4º
675	418233	Hamper inox	Clínica Cirúrgica 4º	4º
676	594	Mesa mayo	Clínica Cirúrgica 4º	4º
677	189813	Eletrocardiógrafo	Clínica Cirúrgica 4º	4º
678	190599	Aspirador Cirúrgico FANEM	Clínica Cirúrgica 4º	4º
679	312	Maca rodízio	Clínica Cirúrgica 4º	4º
680	595	Mesa mayo	Clínica Cirúrgica 4º	4º
681	677	Cadeira de rodas OBESO	Clínica Cirúrgica 4º	4º
682	841	Poltrona reclinável c/ apoio pés preto	Clínica Cirúrgica 4º	4º
683	190071	Poltrona Reclinável preto	Clínica Cirúrgica 4º	4º
684	190691	Poltrona Reclinável azul	Clínica Cirúrgica 4º	4º
685	190364	ARMÁRIO MADEIRA 2 PORTAS	Clínica Cirúrgica 4º	4º
686	190529	Cama manual leito	Clínica Cirúrgica 4º	4º
687	190470	Cama manual leito	Clínica Cirúrgica 4º	4º
688	460073	TV 19" LG	Clínica Cirúrgica 4º	4º
689	460074	Armário p/ frigobar c/ 1 gaveta	Clínica Cirúrgica 4º	4º
690	460072	Sofá cama	Clínica Cirúrgica 4º	4º

691	190370	Split 12.000 btus CARRIER	Clínica Cirúrgica 4º	4º
692	169550	Suporte de soro c/ rodízio	Clínica Cirúrgica 4º	4º
693	169551	Suporte de soro c/ rodízio	Clínica Cirúrgica 4º	4º
694	415783	Suporte de soro TETO	Clínica Cirúrgica 4º	4º
695	190367	Suporte de compensado p/ TV	Clínica Cirúrgica 4º	4º
696	308884	Escadinha 2 degraus	Clínica Cirúrgica 4º	4º
697	169672	Suporte de soro TETO	Clínica Cirúrgica 4º	4º
698	191031	Cama manual leito	Clínica Cirúrgica 4º	4º
699	416789	Régua de gases	Clínica Cirúrgica 4º	4º
700	192773	Spli 9.000 btus CARRIER	Clínica Cirúrgica 4º	4º
701	460315	Armário baixo c/ 1 porta	Clínica Cirúrgica 4º	4º
702	460577	Escadinha 2 degraus	Clínica Cirúrgica 4º	4º
703	190552	Frigobar Branco 80L CONSUL	Clínica Cirúrgica 4º	4º
704	460316	Armário p/ frigobar c/ 1 gaveta	Clínica Cirúrgica 4º	4º
705	460313	Sofá cama	Clínica Cirúrgica 4º	4º
706	190539	TV 32" AOC	Clínica Cirúrgica 4º	4º
707	190392	Suporte de compensado p/ TV	Clínica Cirúrgica 4º	4º
708	460231	Escadinha 2 degraus	Clínica Cirúrgica 4º	4º
709	416927	Régua de gases	Clínica Cirúrgica 4º	4º
710	190389	ARMÁRIO C/ 1 PORTA MADEIRA	Clínica Cirúrgica 4º	4º
711	190621	Cama manual leito	Clínica Cirúrgica 4º	4º
712	192870	Split 9.000 btus CARRIER	Clínica Cirúrgica 4º	4º
713	169674	Frigobar Branco 80L CONSUL	Clínica Cirúrgica 4º	4º
714	190374	Suporte p/ frigobar	Clínica Cirúrgica 4º	4º
715	460317	Sofá cama	Clínica Cirúrgica 4º	4º
716	1127	Suporte de soro c/ rodízio	Clínica Cirúrgica 4º	4º
717	169673	TV 19" LG	Clínica Cirúrgica 4º	4º
718	416308	Suporte de soro TETO	Clínica Cirúrgica 4º	4º
719	190402	ARMÁRIO MADEIRA 2 PORTAS	Clínica Cirúrgica 4º	4º
720	190371	Cama manual leito	Clínica Cirúrgica 4º	4º
721	460219	Escadinha 2 degraus	Clínica Cirúrgica 4º	4º
722	460216	Escadinha 2 degraus	Clínica Cirúrgica 4º	4º
723	847	Poltrona reclinável c/ apoio pés preto	Clínica Cirúrgica 4º	4º
724	460217	TV/Monitor 22" SAMSUNG	Clínica Cirúrgica 4º	4º
725	190406	Suporte de compensado p/ TV	Clínica Cirúrgica 4º	4º
726	460218	Split 12.000 btus AGRATTO	Clínica Cirúrgica 4º	4º
727	190935	Cama elétrica	Clínica Cirúrgica 4º	4º
728	306380	Poltrona Reclinável preto	Clínica Cirúrgica 4º	4º
729	418219	Cama manual leito	Clínica Cirúrgica 4º	4º
730	416314	Split 12.000 btus SPRINGER	Clínica Cirúrgica 4º	4º
731	460312	Escadinha 2 degraus	Clínica Cirúrgica 4º	4º
732	416313	Régua de gases	Clínica Cirúrgica 4º	4º
733	190415	Armário alto c/ 2 portas	Clínica Cirúrgica 4º	4º
734	190720	Cama manual leito	Clínica Cirúrgica 4º	4º
735	460311	Escadinha 2 degraus	Clínica Cirúrgica 4º	4º
736	190160	Frigobar Branco 80L CONSUL	Clínica Cirúrgica 4º	4º
737	190399	Armário p/ frigobar c/ 1 gaveta	Clínica Cirúrgica 4º	4º
738	169670	Suporte de soro Fixo	Clínica Cirúrgica 4º	4º
739	169671	Suporte de soro Fixo	Clínica Cirúrgica 4º	4º
740	190460	Suporte de soro Fixo	Clínica Cirúrgica 4º	4º
741	190418	SUPORTE MADEIRA P/ TV	Clínica Cirúrgica 4º	4º
742	190284	TV 32" AOC	Clínica Cirúrgica 4º	4º
743	190264	Frigobar Branco 80L CONSUL	Clínica Cirúrgica 4º	4º
744	416317	Suporte de soro TETO	Clínica Cirúrgica 4º	4º
745	460220	Armário p/ frigobar c/ 1 gaveta	Clínica Cirúrgica 4º	4º
746	460221	Escadinha 2 degraus	Clínica Cirúrgica 4º	4º
747	1128	Suporte de soro	Clínica Cirúrgica 4º	4º
748	416319	Régua de gases	Clínica Cirúrgica 4º	4º
749	190865	Split 12.000 btus CARRIER	Clínica Cirúrgica 4º	4º
750	190429	Armário alto c/ 2 portas	Clínica Cirúrgica 4º	4º
751	192806	Frigobar Branco 80L CONSUL	Clínica Cirúrgica 4º	4º
752	169652	Suporte de soro TETO	Clínica Cirúrgica 4º	4º
753	418220	Cama manual leito	Clínica Cirúrgica 4º	4º

754	416324	Suporte de soro TETO	Clínica Cirúrgica 4º	4º
755	190451	Split 18.000 btus CARRIER	Clínica Cirúrgica 4º	4º
756	169654	Sofá cama	Clínica Cirúrgica 4º	4º
757	190445	ARMÁRIO MADEIRA 2 PORTAS	Clínica Cirúrgica 4º	4º
758	416321	Régua de gases	Clínica Cirúrgica 4º	4º
759	460075	Escadinha 2 degraus	Clínica Cirúrgica 4º	4º
760	190712	Sofá Cama	Clínica Cirúrgica 4º	4º
761	190361	Armário p/ frigobar c/ 1 gaveta	Clínica Cirúrgica 4º	4º
762	190448	SUPORTE EM MADEIRA	Clínica Cirúrgica 4º	4º
763	190623	TV 22" SAMSUNG	Clínica Cirúrgica 4º	4º
764	460077	Cama manual leito	Clínica Cirúrgica 4º	4º
765	416320	Régua de gases	Clínica Cirúrgica 4º	4º
766	460076	Escadinha 2 degraus	Clínica Cirúrgica 4º	4º
767	190469	Cama manual leito	Clínica Cirúrgica 4º	4º
768	418217	Cama manual leito	Clínica Cirúrgica 4º	4º
769	189609	Split 12.000 btus CARRIER	Clínica Cirúrgica 4º	4º
770	190465	Armário baixo c/ 1 porta	Clínica Cirúrgica 4º	4º
771	189915	Armário p/ frigobar c/ 1 gaveta	Clínica Cirúrgica 4º	4º
772	416327	Régua de gases	Clínica Cirúrgica 4º	4º
773	412328	Régua de gases	Clínica Cirúrgica 4º	4º
774	416286	Armário baixo c/ 1 porta	Clínica Cirúrgica 4º	4º
775	460078	Escadinha 2 degraus	Clínica Cirúrgica 4º	4º
776	308806	Escadinha 2 degraus	Clínica Cirúrgica 4º	4º
777	190464	Suporte de compensado p/ TV	Clínica Cirúrgica 4º	4º
778	190791	Frigobar Branco 80L CONSUL	Clínica Cirúrgica 4º	4º
779	190483	Poltrona tubular preto	Clínica Cirúrgica 4º	4º
780	190275	Cama elétrica leito	Clínica Cirúrgica 4º	4º
781	460223	Armário p/ frigobar c/ 1 gaveta	Clínica Cirúrgica 4º	4º
782	416332	Suporte de soro de Teto	Clínica Cirúrgica 4º	4º
783	169651	Suporte de soro inox	Clínica Cirúrgica 4º	4º
784	416334	Régua de gases	Clínica Cirúrgica 4º	4º
785	190479	ARMÁRIO MADEIRA 2 PORTAS	Clínica Cirúrgica 4º	4º
786	416333	Régua de gases	Clínica Cirúrgica 4º	4º
787	460224	Biombo em PVC	Clínica Cirúrgica 4º	4º
788	460222	Escadinha 2 degraus	Clínica Cirúrgica 4º	4º
789	418224	Cama manual leito	Clínica Cirúrgica 4º	4º
790	189914	Frigobar Branco 80L CONSUL	Clínica Cirúrgica 4º	4º
791	190073	Poltrona Reclinável preto	Clínica Cirúrgica 4º	4º
792	190482	SUPORTE MADEIRA P/ TV	Clínica Cirúrgica 4º	4º
793	461331	Suporte de soro TETO	Clínica Cirúrgica 4º	4º
794	416343	Suporte de soro TETO	Clínica Cirúrgica 4º	4º
795	416341	Régua de gases	Clínica Cirúrgica 4º	4º
796	416342	Régua de gases	Clínica Cirúrgica 4º	4º
797	190463	TV 32" AOC	Clínica Cirúrgica 4º	4º
798	306379	Poltrona reclinável c/ apoio pés preto	Clínica Cirúrgica 4º	4º
799	190393	Sofá cama	Clínica Cirúrgica 4º	4º
800	460226	Armário p/ frigobar c/ 1 gaveta	Clínica Cirúrgica 4º	4º
801	1130	Suporte de soro	Clínica Cirúrgica 4º	4º
802	460228	Escadinha 2 degraus	Clínica Cirúrgica 4º	4º
803	460227	Cama manual leito	Clínica Cirúrgica 4º	4º
804	190496	ARMÁRIO MADEIRA 2 PORTAS	Clínica Cirúrgica 4º	4º
805	416309	Frigobar Branco 80L CONSUL	Clínica Cirúrgica 4º	4º
806	309038	Mesa de cabeceira e refeição	Clínica Cirúrgica 4º	4º
807	190499	Suporte de compensado p/ TV	Clínica Cirúrgica 4º	4º
808	190764	Cama elétrica	Clínica Cirúrgica 4º	4º
809	1129	Split 12.000 btus TEMPESTAR	Clínica Cirúrgica 4º	4º
810	306329	Poltrona reclinável	Clínica Cirúrgica 4º	4º
811	460229	Escadinha 2 degraus	Clínica Cirúrgica 4º	4º
812	Sem nº	Frigobar Branco 80L CONSUL	Clínica Cirúrgica 4º	4º
813	190508	ARMÁRIO MADEIRA 2 PORTAS	Clínica Cirúrgica 4º	4º
814	416701	Régua de gases	Clínica Cirúrgica 4º	4º
815	190711	Suporte de compensado p/ TV	Clínica Cirúrgica 4º	4º
816	416702	Suporte de soro	Clínica Cirúrgica 4º	4º

817	306392	Poltrona reclinável	Clínica Cirúrgica 4º	4º
818	416686	Armário p/ frigobar c/ 1 gaveta	Clínica Cirúrgica 4º	4º
819	416669	TV 19" SAMSUNG	Clínica Cirúrgica 4º	4º
820	460230	Armário p/ frigobar c/ 1 gaveta	Clínica Cirúrgica 4º	4º
821	416708	Suporte de soro de Teto	Clínica Cirúrgica 4º	4º
822	306372	Poltrona Reclinável preto	Clínica Cirúrgica 4º	4º
823	190273	Split 12.000 btus CARRIER	Clínica Cirúrgica 4º	4º
824	190118	Cama elétrica leito	Clínica Cirúrgica 4º	4º
825	460232	Escadinha 2 degraus	Clínica Cirúrgica 4º	4º
826	416705	Régua de gases	Clínica Cirúrgica 4º	4º
827	416706	Régua de gases	Clínica Cirúrgica 4º	4º
828	306385	Poltrona Reclinável preto	Clínica Cirúrgica 4º	4º
829	415785	Frigobar Branco 80L CONSUL	Clínica Cirúrgica 4º	4º
830	190833	Cama manual leito	Clínica Cirúrgica 4º	4º
831	190298	Poltrona reclinável	Clínica Cirúrgica 4º	4º
832	190534	ARMÁRIO MADEIRA 2 PORTAS	Clínica Cirúrgica 4º	4º
833	416707	Suporte de soro inox	Clínica Cirúrgica 4º	4º
834	190540	Suporte de compensado p/ TV	Clínica Cirúrgica 4º	4º
835	1096	TV 32" AOC	Clínica Cirúrgica 4º	4º
836	190130	Cama elétrica leito	Clínica Cirúrgica 4º	4º
837	190221	Poltrona Reclinável Preto	Clínica Cirúrgica 4º	4º
838	416683	Biombo 3 faces	Clínica Cirúrgica 4º	4º
839	1091	BALANÇA ELETRÔNICA BK-200 E BALMAK	Clínica Cirúrgica 4º	4º
840	21549	Hamper inox	Clínica Cirúrgica 4º	4º
841	308527	Lixeira inox	Clínica Cirúrgica 4º	4º
842	418232	Hamper inox	Clínica Cirúrgica 4º	4º
843	1092	Carro maca	Clínica Cirúrgica 4º	4º
844	191222	Bebedouro SoftStar	Clínica Cirúrgica 4º	4º
845	1093	MESA DE MAYO	Clínica Cirúrgica 4º	4º
846	314	Carro de parada	Clínica Cirúrgica 4º	4º
847	1208	Cadeira de banho obeso inox 300KG	Clínica Cirúrgica 4º	4º
848	1212	Cadeira de rodas OBESO	Clínica Cirúrgica 4º	4º
849	190732	Cama manual leito	Clínica Cirúrgica 4º	4º
850	416915	Frigobar Branco 80L CONSUL	Clínica Cirúrgica 4º	4º
851	460112	Cadeira tipo Poltrona fixa p/ obeso até 250kg	Clínica Cirúrgica 4º	4º
852	416345	Frigobar Branco 80L CONSUL	Clínica Cirúrgica 4º	4º
853	MOV 1	Armário alto c/ 2 portas	Clínica Cirúrgica 4º	4º
854	MOV 2	Nicho c/ 1 módulo	Clínica Cirúrgica 4º	4º
855	415772	CPU TITAN	Clínica Cirúrgica 4º	4º
856	416987	Nobreak SMS	Clínica Cirúrgica 4º	4º
857	460205	Monitor AOC	Clínica Cirúrgica 4º	4º
858	460201	ARMÁRIO C/ 20 DIVISÕES DE PAREDE	Clínica Cirúrgica 4º	4º
859	460202	ARMÁRIO C/ 5 PORTAS NA COR BRANCA	Clínica Cirúrgica 4º	4º
860	460203	BALCÃO C/ 20 GAVETAS E 2 PORTAS	Clínica Cirúrgica 4º	4º
861	460204	BALCÃO EM MADEIRA C/5 GAVETAS	Clínica Cirúrgica 4º	4º
862	460208	CPU GOLDENTEC	Clínica Cirúrgica 4º	4º
863	460318	Escadinha 2 degraus	Clínica Cirúrgica 4º	4º
864	308006	Escadinha 2 degraus	Clínica Cirúrgica 4º	4º
865	190316	ESTANTE C/ 12 PRATELEIRAS	Clínica Cirúrgica 4º	4º
866	192816	Monitor AOC	Clínica Cirúrgica 4º	4º
867	460207	NOBREAK	Clínica Cirúrgica 4º	4º
868	1089	Split 12.000 btus TEMPESTAR	Clínica Cirúrgica 4º	4º
869	460211	Cadeira fixa azul	Clínica Cirúrgica 4º	4º
870	460212	Cadeira fixa azul	Clínica Cirúrgica 4º	4º
871	460213	Cadeira fixa azul	Clínica Cirúrgica 4º	4º
872	1090	Cadeira fixa azul tecido	Clínica Cirúrgica 4º	4º
873	460214	Cadeira secretária c/ braços e rodízios	Clínica Cirúrgica 4º	4º
874	460233	Quadro de aviso	Clínica Cirúrgica 4º	4º
875	190386	Suporte p/ frigobar	Clínica Cirúrgica 4º	4º
876	306387	Poltrona Reclinável	Clínica Cirúrgica 4º	4º
877	1255	Cadeira de banho adulto inox	Clínica Cirúrgica 4º	4º
878	1266	Mesa p/ refeição hospitalar c/ rodízio	Clínica Cirúrgica 4º	4º
879	1267	Mesa p/ refeição hospitalar c/ rodízio	Clínica Cirúrgica 4º	4º

880	1268	Mesa p/ refeição hospitalar c/ rodízio	Clínica Cirúrgica 4º	4º
881	1269	Mesa p/ refeição hospitalar c/ rodízio	Clínica Cirúrgica 4º	4º
882	1270	Mesa p/ refeição hospitalar c/ rodízio	Clínica Cirúrgica 4º	4º
883	1271	Mesa p/ refeição hospitalar c/ rodízio	Clínica Cirúrgica 4º	4º
884	1272	Mesa p/ refeição hospitalar c/ rodízio	Clínica Cirúrgica 4º	4º
885	1273	Mesa p/ refeição hospitalar c/ rodízio	Clínica Cirúrgica 4º	4º
886	1274	Mesa p/ refeição hospitalar c/ rodízio	Clínica Cirúrgica 4º	4º
887	1275	Mesa p/ refeição hospitalar c/ rodízio	Clínica Cirúrgica 4º	4º
888	1276	Mesa p/ refeição hospitalar c/ rodízio	Clínica Cirúrgica 4º	4º
889	1277	Mesa p/ refeição hospitalar c/ rodízio	Clínica Cirúrgica 4º	4º
890	1278	Mesa p/ refeição hospitalar c/ rodízio	Clínica Cirúrgica 4º	4º
891	1279	Mesa p/ refeição hospitalar c/ rodízio	Clínica Cirúrgica 4º	4º
892	1280	Mesa p/ refeição hospitalar c/ rodízio	Clínica Cirúrgica 4º	4º
893	1281	Mesa p/ refeição hospitalar c/ rodízio	Clínica Cirúrgica 4º	4º
894	1282	Mesa p/ refeição hospitalar c/ rodízio	Clínica Cirúrgica 4º	4º
895	1283	Mesa p/ refeição hospitalar c/ rodízio	Clínica Cirúrgica 4º	4º
896	1284	Mesa p/ refeição hospitalar c/ rodízio	Clínica Cirúrgica 4º	4º
897	1285	Mesa p/ refeição hospitalar c/ rodízio	Clínica Cirúrgica 4º	4º
898	416938	Suporte de soro inox	Clínica Cirúrgica 4º	4º
899	416939	Suporte de soro inox	Clínica Cirúrgica 4º	4º
900	416940	Suporte de soro inox	Clínica Cirúrgica 4º	4º
901	416941	Suporte de soro inox	Clínica Cirúrgica 4º	4º
902	416942	Suporte de soro inox	Clínica Cirúrgica 4º	4º
903	1222	Escadinha 2 degraus inox	Clínica Cirúrgica 4º	4º
904	1223	Escadinha 2 degraus inox	Clínica Cirúrgica 4º	4º
905	1224	Escadinha 2 degraus inox	Clínica Cirúrgica 4º	4º
906	1225	Escadinha 2 degraus inox	Clínica Cirúrgica 4º	4º
907	1226	Escadinha 2 degraus inox	Clínica Cirúrgica 4º	4º
908	457963	Cadeira de banho obeso inox 300KG	Clínica Cirúrgica 4º	4º
909	416331	Suporte de soro TETO	Clínica Cirúrgica 4º	4º
910	418216	Cama manual leito	Clínica Cirúrgica 4º	4º
911	190918	Carrinho c/ 3 plateleiras inox	Clínica Cirúrgica 4º	4º
912	416322	Sofá cama	Clínica Cirúrgica 4º	4º
913	1144	Impressora HP M402N	Clínica Cirúrgica 4º	4º
914	190714	Bebedouro SoftStar	Clínica Cirúrgica 4º	4º
915	190713	Split 18.000 btus Carrier	Clínica Cirúrgica 4º	4º
916	190696	Frigobar Branco 80L CONSUL	Clínica Cirúrgica 4º	4º
917	460589	Sofá cama	Clínica Cirúrgica 4º	4º
918	460954	Cardioversor Vivo CMOS DRAKE	Clínica Cirúrgica 4º	4º
919	441131	Monitor Multiparametro PATIENT	Clínica Cirúrgica 4º	4º
920	469821	Bomba de Infusão LIFEMED	Clínica Cirúrgica 4º	4º
921	469834	Bomba de Infusão LIFEMED	Clínica Cirúrgica 4º	4º
922	416311	Régua de gases	Clínica Cirúrgica 4º	4º
923	189457	TV/Monitor 22" SAMSUNG	Clínica Cirúrgica 4º	4º
924	463831	Bomba de Infusão LIFEMED	Clínica Cirúrgica 4º	4º
925	190582	Camera inflavermelho monitoramento	Clínica Cirúrgica 4º	4º
926	190586	Camera inflavermelho monitoramento	Clínica Cirúrgica 4º	4º
927	418775	Camera inflavermelho monitoramento	Clínica Cirúrgica 4º	4º
928	1431	Cadeira de rodas OBESO 250KG	Clínica Cirúrgica 4º	4º
929	190832	Cama manual leito	Clínica Cirúrgica 4º	4º
930	306368	Poltrona Reclinável c/ apoio pés cor preto	Clínica Cirúrgica 4º	4º
931	460006	Cadeira c/ rodízio e braço	Clínica Cirúrgica 4º	4º
932	457504	Monitor AOC	Clínica Médica	5º
933	190422	Cama manual leito	Clínica Médica	5º
934	1372	Split 12.000Btus COMFEE	Clínica Médica	5º
935	416514	Cadeira de Rodas Estofada em Inox	Clínica Médica	5º
936	74261	Cadeira escolar	Clínica Médica	5º
937	309392	Carro p/ curativo	Clínica Médica	5º
938	21959	Cadeira de rodas	Clínica Médica	5º
939	1256	Cadeira de banho adulto inox	Clínica Médica	5º
940	169656	Suporte de soro c/ rodízio	Clínica Médica	5º
941	460210	CPU Vermelha	Clínica Médica	5º
942	169613	Cadeira de banho POP	Clínica Médica	5º

943	190222	Frigobar Branco 80L CONSUL	Clínica Médica	5º
944	457999	Cadeira fixa azul tecido	Clínica Médica	5º
945	418006	Quadro de avisos	Clínica Médica	5º
946	418060	Cadeira de madeira	Clínica Médica	5º
947	457993	Cadeira fixa azul tecido	Clínica Médica	5º
948	457994	Cadeira fixa azul tecido	Clínica Médica	5º
949	460013	Quadro de avisos	Clínica Médica	5º
950	190122	ARMÁRIO EM MADEIRA C/2PORTAS	Clínica Médica	5º
951	190129	CENTRAL DE AR 12000 BTUS	Clínica Médica	5º
952	190119	CHUVEIRO ELETRICO	Clínica Médica	5º
953	416722	Régua de gases	Clínica Médica	5º
954	460012	Mesa p/ reunião	Clínica Médica	5º
955	460017	Cadeira fixa azul Courvim	Clínica Médica	5º
956	189741	Split 12.000 btus CARRIER	Clínica Médica	5º
957	190134	ARMÁRIO MADEIRA 2 PORTAS	Clínica Médica	5º
958	190138	ARMÁRIO MADEIRA C/ 1 GAVETA	Clínica Médica	5º
959	190146	Frigobar Branco 80L CONSUL	Clínica Médica	5º
960	190136	PERSIANA P/ 2 JANELAS	Clínica Médica	5º
961	190139	Sofá cama	Clínica Médica	5º
962	190135	SUPORTE TV MADEIRA	Clínica Médica	5º
963	190128	TV 32" AOC	Clínica Médica	5º
964	416981	Régua de gases	Clínica Médica	5º
965	457997	Carteira escolar	Clínica Médica	5º
966	190148	Suporte de compensado p/ TV	Clínica Médica	5º
967	190147	Armário c/ 2 gavetas	Clínica Médica	5º
968	460022	TV 19" LG	Clínica Médica	5º
969	460021	Split 12.000 btus COMFEE	Clínica Médica	5º
970	169605	Suporte de soro inox	Clínica Médica	5º
971	1102	Mesa p/ refeição hospitalar c/ rodízio	Clínica Médica	5º
972	190385	Frigobar Branco 80L CONSUL	Clínica Médica	5º
973	460020	TV 19" LG	Clínica Médica	5º
974	190161	Armário c/ 2 gavetas	Clínica Médica	5º
975	190162	Suporte de compensado p/ TV	Clínica Médica	5º
976	190243	Split 12.000 btus CARRIER	Clínica Médica	5º
977	416724	Suporte de soro TETO	Clínica Médica	5º
978	190814	Cama manual leito	Clínica Médica	5º
979	460019	Escadinha 2 degraus	Clínica Médica	5º
980	1103	Mesa p/ refeição hospitalar c/ rodízio	Clínica Médica	5º
981	190897	Cama manual leito	Clínica Médica	5º
982	190332	Frigobar Branco 80L CONSUL	Clínica Médica	5º
983	190175	Suporte de compensado p/ TV	Clínica Médica	5º
984	460023	Armário p/ frigobar c/ 1 gaveta	Clínica Médica	5º
985	190174	Armário alto c/ 2 portas	Clínica Médica	5º
986	190182	Split Carrier 18.000BTUS	Clínica Médica	5º
987	416728	Suporte de soro TETO	Clínica Médica	5º
988	416727	Régua de gases	Clínica Médica	5º
989	412965	Cama manual leito	Clínica Médica	5º
990	306382	Poltrona Reclinável preto	Clínica Médica	5º
991	169606	Suporte de soro inox	Clínica Médica	5º
992	460586	TV Smart 32" SAMSUNG	Clínica Médica	5º
993	947	Escadinha 2 degraus	Clínica Médica	5º
994	1104	Mesa p/ refeição hospitalar c/ rodízio	Clínica Médica	5º
995	1105	Mesa p/ refeição hospitalar c/ rodízio	Clínica Médica	5º
996	190620	Frigobar Branco 80L CONSUL	Clínica Médica	5º
997	Sem nº	Suporte de soro	Clínica Médica	5º
998	568	Escadinha 2 degraus	Clínica Médica	5º
999	190188	Armário alto c/ 2 portas	Clínica Médica	5º
1000	190189	Suporte de compensado p/ TV	Clínica Médica	5º
947	457993	Cadeira fixa azul tecido	Clínica Médica	5º
948	457994	Cadeira fixa azul tecido	Clínica Médica	5º
949	460013	Quadro de avisos	Clínica Médica	5º
950	190122	ARMÁRIO EM MADEIRA C/2PORTAS	Clínica Médica	5º
951	190129	CENTRAL DE AR 12000 BTUS	Clínica Médica	5º

952	190119	CHUVEIRO ELETRICO	Clínica Médica	5º
953	416722	Régua de gases	Clínica Médica	5º
954	460012	Mesa p/ reunião	Clínica Médica	5º
955	460017	Cadeira fixa azul Courvim	Clínica Médica	5º
956	189741	Split 12.000 btus CARRIER	Clínica Médica	5º
957	190134	ARMÁRIO MADEIRA 2 PORTAS	Clínica Médica	5º
958	190138	ARMÁRIO MADEIRA C/ 1 GAVETA	Clínica Médica	5º
959	190146	Frigobar Branco 80L CONSUL	Clínica Médica	5º
960	190136	PERSIANA P/ 2 JANELAS	Clínica Médica	5º
961	190139	Sofá cama	Clínica Médica	5º
962	190135	SUPORTE TV MADEIRA	Clínica Médica	5º
963	190128	TV 32" AOC	Clínica Médica	5º
964	416981	Régua de gases	Clínica Médica	5º
965	457997	Carteira escolar	Clínica Médica	5º
966	190148	Suporte de compensado p/ TV	Clínica Médica	5º
967	190147	Armário c/ 2 gavetas	Clínica Médica	5º
968	460022	TV 19" LG	Clínica Médica	5º
969	460021	Split 12.000 btus COMFEE	Clínica Médica	5º
970	169605	Suporte de soro inox	Clínica Médica	5º
971	1102	Mesa p/ refeição hospitalar c/ rodízio	Clínica Médica	5º
972	190385	Frigobar Branco 80L CONSUL	Clínica Médica	5º
973	460020	TV 19" LG	Clínica Médica	5º
974	190161	Armário c/ 2 gavetas	Clínica Médica	5º
975	190162	Suporte de compensado p/ TV	Clínica Médica	5º
976	190243	Split 12.000 btus CARRIER	Clínica Médica	5º
977	416724	Suporte de soro TETO	Clínica Médica	5º
978	190814	Cama manual leito	Clínica Médica	5º
979	460019	Escadinha 2 degraus	Clínica Médica	5º
980	1103	Mesa p/ refeição hospitalar c/ rodízio	Clínica Médica	5º
981	190897	Cama manual leito	Clínica Médica	5º
982	190332	Frigobar Branco 80L CONSUL	Clínica Médica	5º
983	190175	Suporte de compensado p/ TV	Clínica Médica	5º
984	460023	Armário p/ frigobar c/ 1 gaveta	Clínica Médica	5º
985	190174	Armário alto c/ 2 portas	Clínica Médica	5º
986	190182	Split Carrier 18.000BTUS	Clínica Médica	5º
987	416728	Suporte de soro TETO	Clínica Médica	5º
988	416727	Régua de gases	Clínica Médica	5º
989	412965	Cama manual leito	Clínica Médica	5º
990	306382	Poltrona Reclinável preto	Clínica Médica	5º
991	169606	Suporte de soro inox	Clínica Médica	5º
992	460586	TV Smart 32" SAMSUNG	Clínica Médica	5º
993	947	Escadinha 2 degraus	Clínica Médica	5º
994	1104	Mesa p/ refeição hospitalar c/ rodízio	Clínica Médica	5º
995	1105	Mesa p/ refeição hospitalar c/ rodízio	Clínica Médica	5º
996	190620	Frigobar Branco 80L CONSUL	Clínica Médica	5º
997	Sem nº	Suporte de soro	Clínica Médica	5º
998	568	Escadinha 2 degraus	Clínica Médica	5º
999	190188	Armário alto c/ 2 portas	Clínica Médica	5º
1000	190189	Suporte de compensado p/ TV	Clínica Médica	5º
1001	189746	Split 12.000 btus CARRIER	Clínica Médica	5º
1002	457971	Cama manual leito	Clínica Médica	5º
1003	416731	Régua de gases	Clínica Médica	5º
1004	190755	Cama manual leito	Clínica Médica	5º
1005	306375	Poltrona Reclinável preto	Clínica Médica	5º
1006	190498	TV 32" AOC	Clínica Médica	5º
1007	1108	Mesa p/ refeição hospitalar c/ rodízio	Clínica Médica	5º
1008	1109	Mesa p/ refeição hospitalar c/ rodízio	Clínica Médica	5º
1009	460026	Escadinha 2 degraus	Clínica Médica	5º
1010	306367	Poltrona Reclinável preto	Clínica Médica	5º
1011	190201	Frigobar Branco 80L CONSUL	Clínica Médica	5º
1012	190245	Cama elétrica leito	Clínica Médica	5º
1013	190203	Suporte de compensado p/ TV	Clínica Médica	5º
1014	457895	TV 19" LG	Clínica Médica	5º

1015	418730	Armário p/ frigobar c/ 1 gaveta	Clínica Médica	5º
1016	190202	Armário alto c/ 2 portas	Clínica Médica	5º
1017	416738	Suporte de soro TETO	Clínica Médica	5º
1018	416737	Régua de gases	Clínica Médica	5º
1019	190666	Cama manual leito	Clínica Médica	5º
1020	306378	Poltrona Reclinável preto	Clínica Médica	5º
1021	460025	Split 12.000 btus COMFEE	Clínica Médica	5º
1022	460585	TV Smart 32" SAMSUNG	Clínica Médica	5º
1023	460024	Escadinha 2 degraus	Clínica Médica	5º
1024	1110	Mesa p/ refeição hospitalar c/ rodízio	Clínica Médica	5º
1025	1111	Mesa p/ refeição hospitalar c/ rodízio	Clínica Médica	5º
1026	190631	Frigobar Branco 80L CONSUL	Clínica Médica	5º
1027	457897	Armário p/ frigobar c/ 1 gaveta	Clínica Médica	5º
1028	190246	Cama manual leito	Clínica Médica	5º
1029	190225	Split Carrier 18.000BTUS	Clínica Médica	5º
1030	190217	Armário alto c/ 2 portas	Clínica Médica	5º
1031	190218	Suporte de compensado p/ TV	Clínica Médica	5º
1032	308888	Escadinha 2 degraus	Clínica Médica	5º
1033	169591	Suporte de soro TETO	Clínica Médica	5º
1034	169592	Suporte de soro TETO	Clínica Médica	5º
1035	189121	Régua de gases	Clínica Médica	5º
1036	416723	Régua de gases	Clínica Médica	5º
1037	457896	TV 19" LG	Clínica Médica	5º
1038	26779	Cama manual leito	Clínica Médica	5º
1039	457878	Escadinha 2 degraus	Clínica Médica	5º
1040	170008	Sofá cama	Clínica Médica	5º
1041	170007	Sofá cama	Clínica Médica	5º
1042	170009	Suporte de soro	Clínica Médica	5º
1043	169596	Suporte de soro	Clínica Médica	5º
1044	169917	Suporte de soro c/ rodízio	Clínica Médica	5º
1045	1112	Mesa p/ refeição hospitalar c/ rodízio	Clínica Médica	5º
1046	1113	Mesa p/ refeição hospitalar c/ rodízio	Clínica Médica	5º
1047	190288	Escrivaninha 1 porta	Clínica Médica	5º
1048	416750	Régua de gases	Clínica Médica	5º
1049	416747	Régua de gases	Clínica Médica	5º
1050	416746	Suporte de soro TETO	Clínica Médica	5º
1051	416745	Suporte de soro TETO	Clínica Médica	5º
1052	308827	Escadinha 2 degraus	Clínica Médica	5º
1053	190513	Cama manual leito	Clínica Médica	5º
1054	190377	ARMÁRIO C/ 1 PORTA E 2 GAVETAS	Clínica Médica	5º
1055	190622	Escadinha 2 degraus inox	Clínica Médica	5º
1056	457970	Poltrona Reclinável preto	Clínica Médica	5º
1057	306369	Poltrona Reclinável preto	Clínica Médica	5º
1058	190236	SUPORTE TV MADEIRA	Clínica Médica	5º
1059	1114	Mesa p/ refeição hospitalar c/ rodízio	Clínica Médica	5º
1060	1115	Mesa p/ refeição hospitalar c/ rodízio	Clínica Médica	5º
1061	416262	Split 9.000 btus CARRIER	Clínica Médica	5º
1062	190227	Escrivaninha 1 porta	Clínica Médica	5º
1063	190157	Cama elétrica leito	Clínica Médica	5º
1064	190252	Suporte de compensado p/ TV	Clínica Médica	5º
1065	190798	Sofá cama	Clínica Médica	5º
1066	416961	Régua de gases	Clínica Médica	5º
1067	416962	Régua de gases	Clínica Médica	5º
1068	416960	Suporte de soro TETO	Clínica Médica	5º
1069	416959	Suporte de soro TETO	Clínica Médica	5º
1070	190226	Escrivaninha 1 porta	Clínica Médica	5º
1071	308892	Escadinha 2 degraus	Clínica Médica	5º
1072	418221	Cama manual leito	Clínica Médica	5º
1073	192845	Escadinha 2 degraus	Clínica Médica	5º
1074	169595	POLTRONA RECLINÁVEL	Clínica Médica	5º
1075	306381	POLTRONA RECLINÁVEL C/BRAÇOS	Clínica Médica	5º
1076	169593	Suporte de soro Fixo	Clínica Médica	5º
1077	190265	Armário alto c/ 2 portas	Clínica Médica	5º

1078	190266	Suporte de compensado p/ TV	Clínica Médica	5º
1079	190761	Sofá cama	Clínica Médica	5º
1080	416967	Régua de gases	Clínica Médica	5º
1081	416968	Régua de gases	Clínica Médica	5º
1082	416969	Suporte de soro TETO	Clínica Médica	5º
1083	416970	Suporte de soro TETO	Clínica Médica	5º
1084	308846	Escadinha 2 degraus	Clínica Médica	5º
1085	190417	TV 32" AOC	Clínica Médica	5º
1086	190937	Cama elétrica leito	Clínica Médica	5º
1087	601	Suporte de soro inox	Clínica Médica	5º
1088	190230	Cama elétrica leito	Clínica Médica	5º
1089	169594	Suporte de soro inox	Clínica Médica	5º
1090	457988	Escadinha 2 degraus	Clínica Médica	5º
1091	189780	Frigobar Branco 80L CONSUL	Clínica Médica	5º
1092	457900	Armário p/ frigobar c/ 1 gaveta	Clínica Médica	5º
1093	306374	Poltrona Reclinável Preto	Clínica Médica	5º
1094	190260	Cama elétrica leito	Clínica Médica	5º
1095	190304	Split 12.000 btus CARRIER	Clínica Médica	5º
1096	190286	Armário alto c/ 2 portas	Clínica Médica	5º
1097	190279	Suporte de compensado p/ TV	Clínica Médica	5º
1098	457899	TV 19" LG	Clínica Médica	5º
1099	416974	Régua de gases	Clínica Médica	5º
1100	416972	Suporte de soro TETO	Clínica Médica	5º
1101	169597	Suporte de soro inox	Clínica Médica	5º
1102	169598	Suporte de soro inox	Clínica Médica	5º
1103	308893	Escadinha 2 degraus	Clínica Médica	5º
1104	190824	Cama manual leito	Clínica Médica	5º
1105	191192	Frigobar Branco 80L CONSUL	Clínica Médica	5º
1106	306370	Poltrona Reclinável Preto	Clínica Médica	5º
1107	460600	Poltrona Reclinável Preto	Clínica Médica	5º
1108	190709	Frigobar Branco 80L CONSUL	Clínica Médica	5º
1109	308847	Escadinha 2 degraus	Clínica Médica	5º
1110	190251	Armário alto c/ 2 portas	Clínica Médica	5º
1111	190654	Sofá cama	Clínica Médica	5º
1112	457990	Escadinha 2 degraus	Clínica Médica	5º
1113	457989	Armário p/ frigobar c/ 1 gaveta	Clínica Médica	5º
1114	190303	Suporte de compensado p/ TV	Clínica Médica	5º
1115	169602	Suporte de soro TETO	Clínica Médica	5º
1116	169603	Suporte de soro TETO	Clínica Médica	5º
1117	418222	Régua de gases	Clínica Médica	5º
1118	187712	Régua de gases	Clínica Médica	5º
1119	190453	Cama elétrica	Clínica Médica	5º
1120	Sem nº	Frigobar Branco 80L CONSUL	Clínica Médica	5º
1121	306371	Poltrona Reclinável Preto	Clínica Médica	5º
1122	306377	Poltrona Reclinável Preto	Clínica Médica	5º
1123	169600	Suporte de soro Fixo	Clínica Médica	5º
1124	169601	Suporte de soro Fixo	Clínica Médica	5º
1125	1097	TV 32" AOC	Clínica Médica	5º
1126	457991	Mesa de escritório cinza c/ gaveta	Clínica Médica	5º
1127	418088	Mesa de escritório bege c/ gaveta	Clínica Médica	5º
1128	458000	Monitor DELL	Clínica Médica	5º
1129	460004	CPU DELL	Clínica Médica	5º
1130	418178	Quadro de avisos	Clínica Médica	5º
1131	418011	Mesa de reunião de madeira	Clínica Médica	5º
1132	190113	Armário p/ frigobar c/ 1 gaveta	Clínica Médica	5º
1133	416741	Armário p/ frigobar c/ 1 gaveta	Clínica Médica	5º
1134	457992	Negatoscópio	Clínica Médica	5º
1135	190108	Armário alto c/ 2 portas	Clínica Médica	5º
1136	460003	CPU	Clínica Médica	5º
1137	460005	Monitor AOC	Clínica Médica	5º
1138	460011	Impressora HP LaserJet p1102w	Clínica Médica	5º
1139	253	Estabilizador APC	Clínica Médica	5º
1140	416742	Régua de gases	Clínica Médica	5º

1141	416743	Quadro de avisos	Clínica Médica	5º
1142	457995	Cadeira fixa azul	Clínica Médica	5º
1143	460010	Nobreak SMS	Clínica Médica	5º
1144	190142	Split 12.000 btus CARRIER	Clínica Médica	5º
1145	418162	Armário em aço c/ 2 portas	Clínica Médica	5º
1146	418345	CADEIRA C/BRAÇOS GIARAT	Clínica Médica	5º
1147	457998	Cadeira secretária com rodizio e braço	Clínica Médica	5º
1148	418218	Cama manual leito	Clínica Médica	5º
1149	308293	Desfibrilador INSTRAMED	Clínica Médica	5º
1150	555	Cadeira de banho BIG	Clínica Médica	5º
1151	417007	Suporte de soro branco	Clínica Médica	5º
1152	457959	Carro de parada	Clínica Médica	5º
1153	191055	Desfibrilador ecafif MDF 03	Clínica Médica	5º
1154	416977	Infravermelho	Clínica Médica	5º
1155	169998	Mesa mayo	Clínica Médica	5º
1156	190090	Carrinho c/ 3 plateleiras inox	Clínica Médica	5º
1157	192798	Hamper inox	Clínica Médica	5º
1158	416979	Hamper inox	Clínica Médica	5º
1159	190525	Hamper inox	Clínica Médica	5º
1160	191010	Aspirador Cirúrgico FANEM	Clínica Médica	5º
1161	457960	BALANÇA DIGITAL BK-200 FM BALMAK	Clínica Médica	5º
1162	190584	CAMERA DE MONITORAMENTO	Clínica Médica	5º
1163	190091	CAMÉRA INFRA VERMELHA	Clínica Médica	5º
1164	190585	CAMÉRA INFRA VERMELHA	Clínica Médica	5º
1165	190314	CARRO CURATIVO	Clínica Médica	5º
1166	457965	Carro Maca Padiola - Obeso 200kg	Clínica Médica	5º
1167	308535	Lixeira inox	Clínica Médica	5º
1168	457961	Bebedouro SoftStar	Clínica Médica	5º
1169	416508	Maca estofada branca c/ rodizio	Clínica Médica	5º
1170	457962	Biombo em PVC	Clínica Médica	5º
1171	1209	Cadeira de banho obeso inox 300KG	Clínica Médica	5º
1172	460595	Poltrona Reclinável c/ apoio pés preto	Clínica Médica	5º
1173	460596	Poltrona Reclinável c/ apoio pés preto	Clínica Médica	5º
1174	70114	Carteira escolar	Clínica Médica	5º
1175	189572	Carteira escolar	Clínica Médica	5º
1176	189565	Carteira escolar	Clínica Médica	5º
1177	189568	Carteira escolar	Clínica Médica	5º
1178	66557	Carteira escolar	Clínica Médica	5º
1179	457894	Poltrona Reclinável c/ apoio pés preto	Clínica Médica	5º
1180	460576	Poltrona Reclinável c/ apoio pés preto	Clínica Médica	5º
1181	457967	Armário suspenso c/ 3 portas	Clínica Médica	5º
1182	457968	Escada de Alumínio 3 degraus	Clínica Médica	5º
1183	457977	Cadeira Fixa em courvim azul	Clínica Médica	5º
1184	457986	Monitor AOC	Clínica Médica	5º
1185	91	Telefone Intelbras c/fio	Clínica Médica	5º
1186	190087	Balcão de atendimento c/ 5 gavetas	Clínica Médica	5º
1187	190086	Nicho suspenso c/ 12 módulos	Clínica Médica	5º
1188	190109	Frigobar Branco 80L CONSUL	Clínica Médica	5º
1189	169700	Termohigômetro	Clínica Médica	5º
1190	416712	Rack p/ voice painel	Clínica Médica	5º
1191	416716	Armário suspenso c/ 5 portas	Clínica Médica	5º
1192	457974	Armário de pia c/ 2 portas e 20 gavetas	Clínica Médica	5º
1193	416717	Split 12.000 btus ELETROLUX	Clínica Médica	5º
1194	457973	Armário em L c/ 6 módulos	Clínica Médica	5º
1195	457982	CPU	Clínica Médica	5º
1196	189484	Nobreak SMS	Clínica Médica	5º
1197	457975	Cadeira fixa azul	Clínica Médica	5º
1198	457978	Cadeira fixa azul	Clínica Médica	5º
1199	190871	Nicho c/ 20 módulos	Clínica Médica	5º
1200	457981	Cadeira de escritório com braço e rodizio	Clínica Médica	5º
1201	457980	Cadeira secretária com rodizio e braço	Clínica Médica	5º
1202	457979	Nobreak SMS 600 VA	Clínica Médica	5º
1203	170000	Pacth Painel	Clínica Médica	5º

1204	170001	Pacth Painel	Clínica Médica	5º
1205	170002	Pacth Painel	Clínica Médica	5º
1206	170003	Swich	Clínica Médica	5º
1207	170004	Swich	Clínica Médica	5º
1208	170005	Swich D-LINK	Clínica Médica	5º
1209	169999	Pacth Painel	Clínica Médica	5º
1210	460014	Cadeira fixa azul	Clínica Médica	5º
1211	417020	TV/Monitor 22" SAMSUNG	Clínica Médica	5º
1212	189697	Nicho c/ 1 módulo	Clínica Médica	5º
1213	457969	Armário suspenso c/ 2 portas	Clínica Médica	5º
1214	460081	Impressora HP LaserJet HP	Clínica Médica	5º
1215	1254	Cadeira de banho adulto BIG	Clínica Médica	5º
1216	1258	Mesa p/ refeição hospitalar c/ rodízio	Clínica Médica	5º
1217	1259	Mesa p/ refeição hospitalar c/ rodízio	Clínica Médica	5º
1218	1260	Mesa p/ refeição hospitalar c/ rodízio	Clínica Médica	5º
1219	1261	Mesa p/ refeição hospitalar c/ rodízio	Clínica Médica	5º
1220	1262	Mesa p/ refeição hospitalar c/ rodízio	Clínica Médica	5º
1221	1263	Mesa p/ refeição hospitalar c/ rodízio	Clínica Médica	5º
1222	1264	Mesa p/ refeição hospitalar c/ rodízio	Clínica Médica	5º
1223	1265	Mesa p/ refeição hospitalar c/ rodízio	Clínica Médica	5º
1224	1337	Monitor 21,5" DELL	Clínica Médica	5º
1225	1353	CPU GOLDENTEC	Clínica Médica	5º
1226	416948	Suporte de soro inox	Clínica Médica	5º
1227	416949	Suporte de soro inox	Clínica Médica	5º
1228	416950	Suporte de soro inox	Clínica Médica	5º
1229	416952	Suporte de soro inox	Clínica Médica	5º
1230	1227	Escadinha 2 degraus inox	Clínica Médica	5º
1231	1228	Escadinha 2 degraus inox	Clínica Médica	5º
1232	1229	Escadinha 2 degraus inox	Clínica Médica	5º
1233	1230	Escadinha 2 degraus inox	Clínica Médica	5º
1234	1231	Escadinha 2 degraus inox	Clínica Médica	5º
1235	1303	Biombo 3 faces	Clínica Médica	5º
1236	1309	Split 12.000Btus SPRINGER/TEMPSTAR	Clínica Médica	5º
1237	1311	Split 12.000Btus SPRINGER/TEMPSTAR	Clínica Médica	5º
1238	559	Cadeira de banho obeso inox 300KG	Clínica Médica	5º
1239	572	Escadinha 2 degraus	Clínica Médica	5º
1240	417229	Armário p/ frigobar c/ 1 gaveta	Clínica Médica	5º
1241	105419	Mesa escritório c/ 2 gavetas azul	Clínica Médica	5º
1242	967	Cadeira secretária c/ braços e rodízios	Clínica Médica	5º
1243	457987	Quadro branco (Gestão a vista)	Clínica Médica	5º
1244	190111	Persiana	Clínica Médica	5º
1245	1432	Cadeira de rodas OBESO 250KG	Clínica Médica	5º
1246	1169	Impressora HP M402N	Clínica Médica	5º
1247	189769	Armário c/ 12 portas	CME	1º
1248	1446	Carro p/ material sujo	CME	1º
1249	191030	Armário c/ 2 portas	CME	1º
1250	190033	Banqueta azul	CME	1º
1251	460334	Bancada c/ 4 gavetas	CME	1º
1252	191236	Autoclave BAUMER	CME	1º
1253	191235	Autoclave BAUMER	CME	1º
1254	191249	Osmose reversa	CME	1º
1255	191250	Osmose reversa	CME	1º
1256	191260	Carrinho em inox	CME	1º
1257	191257	Carrinho em inox	CME	1º
1258	460343	Sterrad NX	CME	1º
1259	460332	Nobreak senoidal NHS	CME	1º
1260	460339	Estabilizador APC	CME	1º
1261	460337	Monitor DELL	CME	1º
1262	24	CPU DELL	CME	1º
1263	418237	Bancada em inox	CME	1º
1264	415792	Pia inox	CME	1º
1265	460331	Cadeira de escritório c/ rodízio	CME	1º
1266	418364	Cadeira de escritório c/ rodízio	CME	1º

1267	418363	Cadeira de escritório c/ rodízio	CME	1º
1268	418238	Bancada em inox	CME	1º
1269	169688	Bancada em L inox	CME	1º
1270	169693	Seladora HS100	CME	1º
1271	418206	Lupa	CME	1º
1272	415805	Incubadora Attest	CME	1º
1273	191261	Carrinho c/ 3 prateleiras em inox	CME	1º
1274	191247	Carrinho c/ 3 prateleiras em inox	CME	1º
1275	191259	Carro em inox	CME	1º
1276	191258	Carro em inox	CME	1º
1277	191245	Carrinho c/ 3 prateleiras em inox	CME	1º
1278	191244	Carrinho c/ 3 prateleiras em inox	CME	1º
1279	191243	Carrinho c/ 3 prateleiras em inox	CME	1º
1280	418208	Estante em aço azul	CME	1º
1281	418207	Estante em aço azul	CME	1º
1282	418209	Estante em aço azul	CME	1º
1283	418210	Estante em aço azul	CME	1º
1284	169687	Estante em aço	CME	1º
1285	415797	Escadinha 2 degraus	CME	1º
1286	191241	Armário c/ 8 módulos	CME	1º
1287	191240	Armário c/ 8 módulos	CME	1º
1288	169692	Carrinho de supermercado	CME	1º
1289	191253	Split Springer 18.000BTUS	CME	1º
1290	21658	Bancada inox	CME	1º
1291	169696	Bancada inox	CME	1º
1292	169699	Bancada c/ pia inox	CME	1º
1293	169698	Split 12.000 btus ELETROLUX	CME	1º
1294	418229	Hamper inox	CME	1º
1295	460341	Cadeira preta p/ bancada	CME	1º
1296	191050	Escrivaninha c/ 2 prateleiras	CME	1º
1297	460922	Split 18.000 btus AGRATTO	CME	1º
1298	460329	CADEIRA C/BRACO GIRAT.	CME	1º
1299	460342	Cadeira de bancada	CME	1º
1300	418361	CADEIRA S/ BRAÇOS	CME	1º
1301	460333	Cadeira secretária com rodizio e braço em courvim preto	CME	1º
1302	460330	Escadinha 2 degraus	CME	1º
1303	191246	HAMPER	CME	1º
1304	460336	MESA ESCRITÓRIO	CME	1º
1305	169689	Quadro de aviso	CME	1º
1306	460340	Split AGRATTO	CME	1º
1307	1177	Estante em aço 6 prateleiras 1,98x92x40	CME	1º
1308	454140	Cadeira Fixa em courvim azul	Compras	Anexo 2º Piso
1309	416278	Armário p/ frigobar c/ 1 gaveta	Compras	Anexo 2º Piso
1310	189487	Nobreak SMS	Compras	Anexo 2º Piso
1311	145142	CPU DELL	Compras	Anexo 2º Piso
1312	454145	Monitor DELL	Compras	Anexo 2º Piso
1313	454141	Monitor HP	Compras	Anexo 2º Piso
1314	454147	Roteador D-LINK	Compras	Anexo 2º piso
1315	454139	Cadeira secretária c/ braços e rodízios	Compras	Anexo 2º Piso
1316	454148	Cadeira secretária com rodizio e braço em courvim preto	Compras	Anexo 2º Piso
1317	460132	CPU GOLDENTEC	Compras	Anexo 2º Piso
1318	457475	Estabilizador APC	Compras	Anexo 2º Piso
1319	189563	Mesa de escritório branca s/ gaveta	Compras	Anexo 2º Piso
1320	454138	Mesa de escritório com 2 gavetas	Compras	Anexo 2º Piso
1321	454144	Mesa de escritório com 2 gavetas	Compras	Anexo 2º Piso
1322	454146	Split 9.000 btus AGRATTO	Compras	Anexo 2º Piso
1323	1393	Arquivo em aço 4 Gavetas	Compras	Anexo 2º Piso
1324	452660	Cadeira fixa azul Courvim	Comunicação	Anexo 2º Piso
1325	454200	Armário 2 portas baixo	Comunicação	Anexo 2º Piso
1326	452650	CPU VERMELHA	Comunicação	Anexo 2º Piso
1327	452649	Monitor AOC	Comunicação	Anexo 2º Piso
1328	286	Telefone c/ fio Intelbras	Comunicação	Anexo 2º Piso
1329	452655	Cadeira secretária c/ braços e rodízios	Comunicação	Anexo 2º Piso

1330	452651	Armário em aço c/ 2 portas	Comunicação	Anexo 2º Piso
1331	1319	Impressora Jato de tinta Bulk Ink HP	Comunicação	Anexo 2º Piso
1332	189223	Mesa de escritório	Comunicação	Anexo 2º Piso
1333	460492	Cadeira secretária Giratória	Consultório 1	Térreo
1334	308821	Escadinha 2 degraus	consultório 1	Térreo
1335	460496	CPU TITAN	Consultório 1	Térreo
1336	460493	Mesa de escritório c/ 2 gavetas	Consultório 1	Térreo
1337	192841	Split 12.000 btus CARRIER	Consultório 1	Térreo
1338	460489	CAMA C/ 4 PORTAS E 5 GAVETAS	Consultório 1	Térreo
1339	189758	Banco tubular baixo	Consultório 1	Térreo
1340	192748	Foco auxiliar móvel	Consultório 1	Térreo
1341	460495	Impressora HP LaserJet p1102w	Consultório 1	Térreo
1342	460487	Negatoscópio	Consultório 1	Térreo
1343	460490	Cadeira fixa azul	Consultório 1	Térreo
1344	460491	Cadeira fixa azul	Consultório 1	Térreo
1345	460494	Monitor AOC	Consultório 1	Térreo
1346	460115	Nobreak SMS	Consultório 10	Térreo
1347	460405	Cadeira fixa azul	Consultório 10	Térreo
1348	460409	CPU DELL	Consultório 10	Térreo
1349	460411	Mesa de escritório c/ 2 gavetas	Consultório 10	Térreo
1350	460412	Maca fixa	Consultório 10	Térreo
1351	460408	Monitor DELL	Consultório 10	Térreo
1352	460404	Negatoscópio	Consultório 10	Térreo
1353	460413	Split 9.000 btus AGRATTO	Consultório 10	Térreo
1354	460415	Escadinha 2 degraus	Consultório 10	Térreo
1355	460467	Maca fixa	Consultório 10	Térreo
1356	460465	Cadeira fixa azul	Consultório 10	Térreo
1357	23575	Cadeira fixa azul	Consultório 11	Térreo
1358	460473	Impressora HP LaserJet M106W	Consultório 11	Térreo
1359	460472	Mesa de escritório c/ 2 gavetas	Consultório 11	Térreo
1360	460476	Cadeira de escritório	Consultório 11	Térreo
1361	460475	Nobreak SMS	Consultório 11	Térreo
1362	415807	Régua de gases	Consultório 11	Térreo
1363	460468	Escadinha 2 degraus	Consultório 11	Térreo
1364	460469	Split 9.000 btus AGRATTO	Consultório 11	Térreo
1365	460477	Monitor ACER	Consultório 11	Térreo
1366	457983	CPU	Consultório 11	Térreo
1367	416466	Split 12.000 btus SPRINGER	Consultório 12	2º
1368	589	Maca fixa	Consultório 12	2º
1369	489	Analizador de composição corporal	Consultório 12	2º
1370	460386	Cadeira fixa azul	Consultório 12	2º
1371	1138	Monitor DELL	Consultório 12	2º
1372	1139	CPU DELL	Consultório 12	2º
1373	541	Nobreak SMS	Consultório 12	2º
1374	1141	Nobreak SMS	Consultório 12	2º
1375	1136	Mesa de escritório com 2 gavetas	Consultório 12	2º
1376	1135	Escadinha 2 degraus	Consultório 12	2º
1377	1156	Escadinha 2 degraus	Consultório 12	2º
1378	1163	Cadeira fixa azul	Consultório 12	2º
1379	1174	Cadeira fixa azul	Consultório 12	2º
1380	1081	Impressora Laser Mono HP M404N	Consultório 12	2º
1381	460414	Impressora HP Branca	Consultório 13	2º
1382	25236	Balança digital	Consultório 13	2º
1383	1157	Maca fixa	Consultório 13	2º
1384	190760	Split 12.000 btus CARRIER	Consultório 13	2º
1385	1160	Monitor DELL	Consultório 13	2º
1386	1159	CPU DELL	Consultório 13	2º
1387	1164	Nobreak SMS	Consultório 13	2º
1388	1158	Impressora HP M402N	Consultório 13	2º
1389	1161	Mesa de escritório com 2 gavetas	Consultório 13	2º
1390	1162	Cadeira secretária c/ braços e rodízios	Consultório 13	2º
1391	418396	Balança Digital LÍDER	Consultório 13	2º
1392	457489	Impressora HP LaserJet p1102w	Consultório 14	2º

1393	189731	Nobreak SMS	Consultório 14	2º
1394	460372	Cadeira de escritório	Consultório 14	2º
1395	169714	Maca fixa	Consultório 14	2º
1396	460378	Split 12.000 btus AGRATTO	Consultório 14	2º
1397	460379	Balança Eletrônica Adulto BK300 BALMAK	Consultório 14	2º
1398	460382	CPU DELL	Consultório 14	2º
1399	460381	Monitor DELL	Consultório 14	2º
1400	460380	Escadinha 2 degraus	Consultório 14	2º
1401	1165	Mesa de escritório com 2 gavetas	Consultório 14	2º
1402	460369	Escadinha 2 degraus	Consultório 14	2º
1403	169713	Maca fixa	Consultório 15	2º
1404	460374	CPU DELL	Consultório 15	2º
1405	460384	Cadeira de escritório	Consultório 15	2º
1406	460376	Mesa de escritório c/ 2 gavetas	Consultório 15	2º
1407	460368	Split 12.000 btus GREE	Consultório 15	2º
1408	460373	Monitor DELL	Consultório 15	2º
1409	460375	Nobreak SMS	Consultório 15	2º
1410	149	Cadeira fixa azul	Consultório 15	2º
1411	1150	Escadinha 2 degraus	Consultório 15	2º
1412	460383	Impressora HP Branca	Consultório 15	2º
1413	1166	Split 12.000 btus AGRATTO	Consultório 16	2º
1414	407	Armário c/ 2 portas e 1 prateleira	Consultório 16	2º
1415	330	Negatoscópio	Consultório 16	2º
1416	1171	Monitor DELL	Consultório 16	2º
1417	1170	CPU DELL	Consultório 16	2º
1418	1172	Nobreak SMS	Consultório 16	2º
1419	1176	Mesa de escritório com 2 gavetas	Consultório 16	2º
1420	1175	Cadeira fixa azul	Consultório 16	2º
1421	1173	Cadeira secretária c/ braços e rodízios	Consultório 16	2º
1422	1167	Maca fixa hospitalar	Consultório 16	2º
1423	1082	Impressora Laser Mono HP M404N	Consultório 16	2º
1424	1151	Cadeira fixa azul	Consultório 16	2º
1425	460127	Cadeira Fixa em courvim azul	Consultório 16	2º
1426	460385	Cadeira fixa azul	Consultório 17	2º
1427	1168	Escadinha 2 degraus	Consultório 17	2º
1428	395	Split 12.000 btus AGRATTO	Consultório 17	2º
1429	1152	Maca fixa hospitalar	Consultório 17	2º
1430	1145	Monitor DELL	Consultório 17	2º
1431	1146	CPU DELL	Consultório 17	2º
1432	1153	Nobreak SMS	Consultório 17	2º
1433	1147	Mesa de escritório com 2 gavetas	Consultório 17	2º
1434	1148	Cadeira secretária c/ braços e rodízios	Consultório 17	2º
1435	1149	Balança Eletrônica	Consultório 17	2º
1436	1084	Impressora Laser Mono HP M404N	Consultório 17	2º
1437	169666	Suporte de soro c/ rodízio	Consultório 18	2º
1438	460137	Monitor AOC	Consultório 18	2º
1439	190759	Armário alto c/ 2 portas	Consultório 18	2º
1440	190763	Suporte de compensado p/ TV	Consultório 18	2º
1441	2497	Cadeira fixa azul	Consultório 18	2º
1442	460914	Balança digital antropométrica WELMY	Consultório 18	2º
1443	169710	Biombo 3 faces	Consultório 18	2º
1444	418344	Cadeira secretária c/ braços e rodízios	Consultório 18	2º
1445	457491	CPU HP	Consultório 18	2º
1446	460915	Escadinha 2 degraus	Consultório 18	2º
1447	169711	Maca fixa hospitalar	Consultório 18	2º
1448	460912	Mesa de escritório com 2 gavetas	Consultório 18	2º
1449	190987	NOBREAK	Consultório 18	2º
1450	460916	Cadeira tipo Poltrona fixa para obeso até 250kg	Consultório 18	2º
1451	460913	Split 12.000 btus COMFEE	Consultório 18	2º
1452	460371	Cadeira fixa azul	Consultório 18	2º
1453	1079	Impressora Laser Mono HP M404N	Consultório 18	2º
1454	460942	Cadeira secretária com rodízio e braço	Consultório 18	2º
1455	190769	Armário alto c/ 2 portas	Consultório 19	2º

1456	190772	Suporte de compensado p/ TV	Consultório 19	2º
1457	460128	Cadeira secretária c/ braços e rodízios	Consultório 19	2º
1458	169684	Escadinha 2 degraus	Consultório 19	2º
1459	169683	Maca fixa hospitalar	Consultório 19	2º
1460	460130	Mesa de escritório com 2 gavetas	Consultório 19	2º
1461	460918	Monitor AOC	Consultório 19	2º
1462	192722	NOBREAK	Consultório 19	2º
1463	460129	Cadeira tipo Poltrona fixa para obeso até 250kg	Consultório 19	2º
1464	460125	Split 12.000 btus COMFEE	Consultório 19	2º
1465	454143	CPU SOL	Consultório 19	2º
1466	460504	Estabilizador APC	Consultório 2	Térreo
1467	460505	Mesa de escritório c/ 2 gavetas	Consultório 2	Térreo
1468	460502	Monitor DELL	Consultório 2	Térreo
1469	460503	CPU DELL	Consultório 2	Térreo
1470	192848	ARMÁRIO C/ 4 PORTAS E 5 GAVETAS	Consultório 2	Térreo
1471	192832	POLTRONA C/ BRAÇOS GIRAT PRESI.	Consultório 2	Térreo
1472	192846	SPLIT	Consultório 2	Térreo
1473	460500	Cadeira fixa azul	Consultório 2	Térreo
1474	460910	Impressora HP LaserJet p1102w	Consultório 2	Térreo
1475	416923	Negatoscópio	Consultório 2	Térreo
1476	308805	Escadinha 2 degraus	Consultório 2	Térreo
1477	460440	Cadeira Fixa em courvim azul	Consultório 2	Térreo
1478	416271	CPU TITAN	Consultório 20	2º
1479	AMB 1	Régua de gases	Consultório 20	2º
1480	190777	Armário madeira c/ 1 portas 3 gavetas	Consultório 20	2º
1481	460126	Balança digital antropométrica WELMY	Consultório 20	2º
1482	460139	Escadinha 2 degraus	Consultório 20	2º
1483	169685	Maca fixa hospitalar	Consultório 20	2º
1484	460133	Mesa de escritório com 2 gavetas	Consultório 20	2º
1485	1040	Monitor HP	Consultório 20	2º
1486	460134	Cadeira tipo Poltrona fixa para obeso até 250kg	Consultório 20	2º
1487	190781	Split 12.000 btus MIDEA	Consultório 20	2º
1488	190779	Suporte p/ televisão em madeira	Consultório 20	2º
1489	460206	Impressora HP LaserJet p1102w	Consultório 20	2º
1490	460480	Cadeira Fixa em courvim azul	Consultório 3	Térreo
1491	460484	Impressora HP Branca	Consultório 3	Térreo
1492	460486	CPU DELL	Consultório 3	Térreo
1493	460482	Mesa de escritório c/ 2 gavetas	Consultório 3	Térreo
1494	460485	Monitor DELL	Consultório 3	Térreo
1495	460483	Cadeira de escritório	Consultório 3	Térreo
1496	308848	Escadinha 2 degraus	Consultório 3	Térreo
1497	460481	MACA C/ 3 PORTAS E 4 GAVETAS	Consultório 3	Térreo
1498	460478	Negatoscópio	Consultório 3	Térreo
1499	192802	Split 18.000 btus Carrier	Consultório 3	Térreo
1500	460479	Cadeira fixa azul	Consultório 3	Térreo
1501	460445	CPU DELL	Consultório 4	Térreo
1502	354	Maca c/ rodízio branca	Consultório 4	Térreo
1503	460441	Mesa de escritório c/ 2 gavetas	Consultório 4	Térreo
1504	193573	Maca c/ rodízio	Consultório 4	Térreo
1505	460444	Monitor DELL	Consultório 4	Térreo
1506	460438	Escadinha 2 degraus	Consultório 4	Térreo
1507	460442	Estabilizador APC	Consultório 4	Térreo
1508	460544	Cadeira secretária com rodizio e braço em courvim preto	Consultório 4	Térreo
1509	460437	Split CARRIER	Consultório 4	Térreo
1510	460443	Impressora HP LaserJet p1102w	Consultório 4	Térreo
1511	460439	Cadeira fixa azul	Consultório 4	Térreo
1512	460520	Cadeira fixa azul	Consultório 4	Térreo
1513	460512	Mesa de escritório c/ 2 gavetas	Consultório 5	Térreo
1514	460509	Cadeira de escritório	Consultório 5	Térreo
1515	460510	Split ...Marca.... Btus...	Consultório 5	Térreo
1516	460506	GAVETEIRO C/ 2 GAVETAS	Consultório 5	Térreo
1517	460507	Cadeira fixa azul	Consultório 5	Térreo
1518	460508	Cadeira fixa azul	Consultório 5	Térreo

1519	460513	Impressora EPSON C-462S	Consultório 5	Térreo
1520	193574	Nicho c/ 1 módulo	Consultório 5	Térreo
1521	193575	Gaveteiro	Consultório 5	Térreo
1522	460511	ARMÁRIO MADEIRA C/ 2 PORTAS	Consultório 5	Térreo
1523	460449	Cadeira secretária com rodizio e braço em courvim preto	Consultório 6	Térreo
1524	460450	Impressora HP LaserJet p1102w	Consultório 6	Térreo
1525	460460	Impressora Brother	Consultório 6	Térreo
1526	460448	Cadeira Fixa em courvim azul	Consultório 6	Térreo
1527	416928	Split 9.000 btus CARRIER	Consultório 6	térreo
1528	460451	Monitor ACER	Consultório 6	Térreo
1529	460447	Cadeira fixa azul	Consultório 6	Térreo
1530	460452	CPU LENOVO	Consultório 6	Térreo
1531	460453	Estabilizador APC	Consultório 6	Térreo
1532	416917	Mesa escritório s/ gavetas	Consultório 6	Térreo
1533	460425	Cadeira fixa azul	Consultório 7	Térreo
1534	460521	Impressora HP Branca	Consultório 7	Térreo
1535	460524	Mesa de escritório c/ 2 gavetas	Consultório 7	Térreo
1536	460515	Maca fixa	Consultório 7	Térreo
1537	460523	Monitor DELL	Consultório 7	Térreo
1538	460517	CADEIRA GIRATÓRIA S/ BRAÇOS	Consultório 7	Térreo
1539	460525	Nobreak SMS 600 VA	Consultório 7	Térreo
1540	460514	SPLIT 00.000 btus AGRATTO	Consultório 7	Térreo
1541	415803	Régua de gases	Consultório 7	Térreo
1542	460526	Negatoscópio	Consultório 7	Térreo
1543	460516	Escadinha 2 degraus	Consultório 7	Térreo
1544	460462	CPU DELL	Consultório 7	Térreo
1545	460612	Cadeira Fixa em courvim azul	Consultório 7	Térreo
1546	460239	Impressora HP LaserJet p1102w	Consultório 8	Térreo
1547	460499	Cadeira Fixa em courvim azul	Consultório 8	Térreo
1548	415804	Régua de gases	Consultório 8	Térreo
1549	460459	Mesa de escritório c/ 2 gavetas	Consultório 8	Térreo
1550	460457	Maca fixa	Consultório 8	Térreo
1551	460461	Monitor DELL	Consultório 8	Térreo
1552	460458	Cadeira de escritório	Consultório 8	Térreo
1553	1190	Escadinha 2 degraus	Consultório 8	Térreo
1554	460456	Split 12.000 btus AGRATTO	Consultório 8	Térreo
1555	460466	Cadeira fixa azul	Consultório 8	Térreo
1556	460464	Negatoscópio	Consultório 8	Térreo
1557	469261	CPU	Consultório 8	Térreo
1558	460407	Cadeira de escritório	Consultório 9	Térreo
1559	460470	Cadeira Fixa em courvim azul	Consultório 9	Térreo
1560	460471	Cadeira fixa azul	Consultório 9	Térreo
1561	415808	Régua de gases	Consultório 9	Térreo
1562	460421	Impressora Brother HL1202	Consultório 9	Térreo
1563	460419	Mesa de escritório c/ 2 gavetas	Consultório 9	Térreo
1564	460418	Maca fixa	Consultório 9	Térreo
1565	460423	Monitor DELL	Consultório 9	Térreo
1566	460420	CPU DELL	Consultório 9	Térreo
1567	460426	Cadeira de escritório	Consultório 9	Térreo
1568	460422	Nobreak SMS	Consultório 9	Térreo
1569	418397	Balança Digital LD1050 LÍDER	Consultório 9	Térreo
1570	460416	Split 9.000 btus AGRATTO	Consultório 9	Térreo
1571	460424	Cadeira fixa azul	Consultório 9	Térreo
1572	460406	Cadeira fixa azul tecido	Consultório 9	Térreo
1573	460417	Escadinha 2 degraus	Consultório 9	Térreo
1574	460367	Cadeira c/ rodizio e braço courvim azul	Consultório 17	Térreo
1575	457401	Armário em aço c/ 2 portas	Contabilidade/Contratos/Finan ceiro/Patrimônio	8º
1576	192783	Armário suspenso c/ 4 portas e nicho	Contabilidade/Contratos/Finan ceiro/Patrimônio	8º
1577	189857	Escrivaninha c/ 2 gavetas e 1 porta Preta	Contabilidade/Contratos/Finan ceiro/Patrimônio	8º

1578	457421	Mesa escritório c/ 2 gavetas cinza	Contabilidade/Contratos/Finan ceiro/Patrimônio	8º
1579	457427	Escrivaninha c/ 3 gavetas Preta	Contabilidade/Contratos/Finan ceiro/Patrimônio	8º
1580	457406	Quadro magnético branco	Contabilidade/Contratos/Finan ceiro/Patrimônio	8º
1581	457407	Quadro magnético branco	Contabilidade/Contratos/Finan ceiro/Patrimônio	8º
1582	457423	Monitor DELL	Contabilidade/Contratos/Finan ceiro/Patrimônio	8º
1583	190173	Frigobar Branco 80L CONSUL	Contabilidade/Contratos/Finan ceiro/Patrimônio	8º
1584	457405	Gaveteiro em aço c/ 4 gavetas	Contabilidade/Contratos/Finan ceiro/Patrimônio	8º
1585	457404	Armário cinza duas portas compensado	Contabilidade/Contratos/Finan ceiro/Patrimônio	8º
1586	416958	Cadeira fixa preta c/ pé cromado	Contabilidade/Contratos/Finan ceiro/Patrimônio	8º
1587	457432	Mesa em L Preto	Contabilidade/Contratos/Finan ceiro/Patrimônio	8º
1588	457433	Cofre eletrônico	Contabilidade/Contratos/Finan ceiro/Patrimônio	8º
1589	357	Mesa INOX 2 prateleiras	Contabilidade/Contratos/Finan ceiro/Patrimônio	8º
1590	190881	Cadeira de escritório c/ rodízio pé cromado	Contabilidade/Contratos/Finan ceiro/Patrimônio	8º
1591	457434	Leitor de código de barras	Contabilidade/Contratos/Finan ceiro/Patrimônio	8º
1592	457402	Armário em aço c/ 2 portas	Contabilidade/Contratos/Finan ceiro/Patrimônio	8º
1593	457424	CPU LENOVO	Contabilidade/Contratos/Finan ceiro/Patrimônio	8º
1594	457426	Impressora Multifuncional Kyocera M3550IDN	Contabilidade/Contratos/Finan ceiro/Patrimônio	8º
1595	457403	Armário em aço	Contabilidade/Contratos/Finan ceiro/Patrimônio	8º
1596	189578	Camera infravermelho monitoramento	Contabilidade/Contratos/Finan ceiro/Patrimônio	8º
1597	457408	CPU GOLDENTEC	Contabilidade/Contratos/Finan ceiro/Patrimônio	8º
1598	457413	CPU GOLDENTEC	Contabilidade/Contratos/Finan ceiro/Patrimônio	8º
1599	457415	CPU GOLDENTEC	Contabilidade/Contratos/Finan ceiro/Patrimônio	8º
1600	457428	Escrivaninha c/ 2 gavetas e 1 porta Preta	Contabilidade/Contratos/Finan ceiro/Patrimônio	8º
1601	457429	Escrivaninha c/ 2 gavetas e 1 porta Preta	Contabilidade/Contratos/Finan ceiro/Patrimônio	8º
1602	189659	Mesa de escritório cinza s/gaveta (416955)	Contabilidade/Contratos/Finan ceiro/Patrimônio	8º
1603	457416	Mesa de escritório com 2 gavetas	Contabilidade/Contratos/Finan ceiro/Patrimônio	8º
1604	457409	Monitor DELL 21,5"	Contabilidade/Contratos/Finan ceiro/Patrimônio	8º
1605	457414	Monitor DELL 21,5"	Contabilidade/Contratos/Finan ceiro/Patrimônio	8º
1606	457419	Monitor DELL 21,5"	Contabilidade/Contratos/Finan ceiro/Patrimônio	8º
1607	457412	Monitor DELL 21,5"	Contabilidade/Contratos/Finan ceiro/Patrimônio	8º
1608	457431	Split Agratto 18.000BTUS	Contabilidade/Contratos/Finan ceiro/Patrimônio	8º
1609	189598	Mesa de escritório bege c/gaveta	Contabilidade/Contratos/Finan ceiro/Patrimônio	8º

1610	189676	Suporte para CPU	Contabilidade/Contratos/Finan ceiro/Patrimônio	8º
1611	1239	Cadeira tipo poltrona com rodízio em curvim	Contabilidade/Contratos/Finan ceiro/Patrimônio	8º
1612	1240	Cadeira tipo poltrona com rodízio em curvim	Contabilidade/Contratos/Finan ceiro/Patrimônio	8º
1613	1241	Cadeira tipo poltrona com rodízio em curvim	Contabilidade/Contratos/Finan ceiro/Patrimônio	8º
1614	1247	Cadeira tipo poltrona com rodízio em curvim	Contabilidade/Contratos/Finan ceiro/Patrimônio	8º
1615	1248	Cadeira tipo poltrona com rodízio em curvim	Contabilidade/Contratos/Finan ceiro/Patrimônio	8º
1616	1315	Nobreak BMI MCP UPS 700VA	Contabilidade/Contratos/Finan ceiro/Patrimônio	8º
1617	1316	Nobreak BMI MCP UPS 700VA	Contabilidade/Contratos/Finan ceiro/Patrimônio	8º
1618	1317	Nobreak BMI MCP UPS 700VA	Contabilidade/Contratos/Finan ceiro/Patrimônio	8º
1619	1318	Nobreak BMI MCP UPS 700VA	Contabilidade/Contratos/Finan ceiro/Patrimônio	8º
1620	1323	Nobreak BMI MCP UPS 700VA	Contabilidade/Contratos/Finan ceiro/Patrimônio	8º
1621	1366	Tablet Tab A7 Lite SAMSUNG	Contabilidade/Contratos/Finan ceiro/Patrimônio	8º
1622	1321	Impressora Jato de tinta Bulk Ink HP	Contabilidade/Contratos/Finan ceiro/Patrimônio	6º
1623	454196	Leitor de código de barras	Contabilidade/Contratos/Finan ceiro/Patrimônio	8º
1624	1350	CPU GOLDENTEC	Contabilidade/Contratos/Finan ceiro/Patrimônio	8º
1625	1380	Rotulador Eletrônico Brother PT-E500	Contabilidade/Contratos/Finan ceiro/Patrimônio	8º
1626	1430	Cadeira Diretor Giratória c/ braços	Contabilidade/Contratos/Finan ceiro/Patrimônio	
1627	460387	Split 12.000 btus GREE	Coord Ambulatório 2º	2º
1628	460396	Nobreak SMS	Coord Ambulatório 2º	2º
1629	460399	Armário c/ 2 portas e 1 prateleira	Coord Ambulatório 2º	2º
1630	460389	Armário c/ 2 portas	Coord Ambulatório 2º	2º
1631	169715	NICHO SUSPENSO	Coord Ambulatório 2º	2º
1632	413	Cadeira fixa preta tecido	Coord Ambulatório 2º	2º
1633	411	Cadeira fixa preta tecido	Coord Ambulatório 2º	2º
1634	460400	GAVETEIRO MÓVEL C/ 4 GAVETAS	Coord Ambulatório 2º	2º
1635	460392	CPU Multilaser	Coord Ambulatório 2º	2º
1636	460391	Negatoscópio	Coord Ambulatório 2º	2º
1637	460394	Quadro de aviso	Coord Ambulatório 2º	2º
1638	460390	Mesa de escritório com 2 gavetas	Coord Ambulatório 2º	2º
1639	460366	Carteira escolar	Coord Ambulatório 2º	2º
1640	1134	Cadeira fixa azul	Coord. Apoio	Térreo
1641	189446	Nobreak SMS	Coord. Apoio	Térreo
1642	457819	Impressora HP LaserJet M127FN	Coord Enfermagem	8º
1643	457430	Cadeira secretária com rodízio e braço em courvim preto	Coord Enfermagem	8º
1644	457529	Cadeira secretária Giratória	Coord Enfermagem	8º
1645	416266	Bancada para computador	Coord Enfermagem	8º
1646	189681	Bancada para computador	Coord Enfermagem	8º
1647	189682	Bancada para computador	Coord Enfermagem	8º
1648	189694	Nicho suspenso c/ 2 modulos	Coord Enfermagem	8º
1649	189687	Nicho parede c/ 12 modulos	Coord Enfermagem	8º
1650	190335	Persiana	Coord Enfermagem	8º
1651	189683	Bancada para computador	Coord Enfermagem	8º
1652	189680	Bancada para computador	Coord Enfermagem	8º
1653	189696	Nicho parede c/ 1 modulo	Coord Enfermagem	8º
1654	416554	Persiana	Coord Enfermagem	8º
1655	457511	Estabilizador APC	Coord Enfermagem	8º
1656	457514	Monitor AOC	Coord Enfermagem	8º

1657	457531	Cadeira secretária c/ braços e rodízios	Coord Enfermagem	8º
1658	189703	Split Carrier 24.000BTUS	Coord Enfermagem	8º
1659	189679	Bancada para computador	Coord Enfermagem	8º
1660	189678	Bancada para computador	Coord Enfermagem	8º
1661	190782	Frigobar Branco 80L CONSUL	Coord Enfermagem	8º
1662	457523	Monitor AOC	Coord Enfermagem	8º
1663	457525	Estabilizador SMS	Coord Enfermagem	8º
1664	457513	Monitor ACER	Coord Enfermagem	8º
1665	457526	Armário em aço c/ 2 portas	Coord Enfermagem	8º
1666	457522	Estabilizador APC	Coord Enfermagem	8º
1667	457520	CPU DELL	Coord Enfermagem	8º
1668	190347	Armário p/ frigobar c/ 1 gaveta	Coord Enfermagem	8º
1669	457502	Cadeira de escritório fixa s/ braço	Coord Enfermagem	8º
1670	457509	Cadeira secretária c/ braços e rodízios	Coord Enfermagem	8º
1671	457527	Cadeira secretária c/ braços e rodízios	Coord Enfermagem	8º
1672	457532	Cadeira secretária com rodízio e braço	Coord Enfermagem	8º
1673	457530	Cadeira secretária com rodízio e braço	Coord Enfermagem	8º
1674	457524	CPU LENOVO	Coord Enfermagem	8º
1675	457518	CPU LENOVO	Coord Enfermagem	8º
1676	457512	CPU LENOVO	Coord Enfermagem	8º
1677	415778	Criado mudo 4 Gavetas Branco	Coord Enfermagem	8º
1678	457516	Estabilizador APC	Coord Enfermagem	8º
1679	308092	Mesa de reunião redonda	Coord Enfermagem	8º
1680	457519	Monitor AOC	Coord Enfermagem	8º
1681	457521	Monitor DELL	Coord Enfermagem	8º
1682	457533	Quadro de avisos	Coord Enfermagem	8º
1683	1349	CPU GOLDENTEC	Coord Enfermagem	8º
1684	1083	Impressora Laser Mono HP M404N	Coord. Apoio	Térreo
1685	189583	Frigobar Branco 80L CONSUL	Coord. Apoio	Térreo
1686	460605	Split 12.000 btus ELETROLUX	Coord. Apoio	Térreo
1687	460606	Armário chão c/ 2 portas	Coord. Apoio	Térreo
1688	460609	Monitor DELL	Coord. Apoio	Térreo
1689	460611	CPU DELL	Coord. Apoio	Térreo
1690	441	Telefone c/ fio intelbras	Coord. Apoio	Térreo
1691	460607	Mesa de escritório c/ 2 gavetas	Coord. Apoio	Térreo
1692	460610	Cadeira secretária com braço e rodizio	Coord. Apoio	Térreo
1693	309037	CRIADO MUDO	Coord. Apoio	Térreo
1694	494	Longarina 5 lugares	Corredor 1º	1º
1695	189720	Longarina 5 lugares	Corredor 1º	1º
1696	190746	Bebedouro SoftStar	Corredor 2º	2º
1697	460356	Balança Eletrônica Adulto BK300 BALMAK	Corredor 2º	2º
1698	460355	Longarina 5 lugares	Corredor 2º	2º
1699	460354	LONGARINA C/ 5 LUGARES	Corredor 2º	2º
1700	190057	camera infravermelho monitoramento	Corredor 6º	6º
1701	190055	camera infravermelho monitoramento	Corredor 6º	6º
1702	190056	camera infravermelho monitoramento	Corredor 6º	6º
1703	190058	camera infravermelho monitoramento	Corredor 6º	6º
1704	469246	Longarina 5 lugares	Corredor 6º	6º
1705	192697	Poltrona circular preta	Corredor 6º	6º
1706	192699	Poltrona circular preta	Corredor 6º	6º
1707	192698	Poltrona circular preta	Corredor 6º	6º
1708	169984	Poltrona circular preta	Corredor 6º	6º
1709	469247	Longarina em aço inox 04 lugares	Corredor 6º	6º
1710	469248	Lixeira Inox	Corredor 6º	6º
1711	469241	Longarina em aço inox 04 lugares	Corredor 6º	6º
1712	189708	Camera infravermelho monitoramento	Corredor 7º	7º
1713	416557	Camera infravermelho monitoramento	Corredor 7º	7º
1714	416556	Camera infravermelho monitoramento	Corredor 7º	7º
1715	192803	Bebedouro SoftStar	Corredor 7º	7º
1716	308545	Lixeira inox	Corredor 7º	7º
1717	457602	Longarina em aço inox 04 lugares	Corredor 7º	7º
1718	416697	Sofá de 1 lugar preto	Corredor 8º	8º
1719	189393	Camera infravermelho monitoramento	Corredor 8º	8º

1720	192785	Camera infravermelho monitoramento	Corredor 8º	8º
1721	189395	Camera infravermelho monitoramento	Corredor 8º	8º
1722	457603	Mesa de centro de madeira	Corredor 8º	8º
1723	457604	Sofá 2 lugares em couvirm preto	Corredor 8º	8º
1724	304518	Lixeira inox	Corredor 8º	8º
1725	460454	Balança Eletrônica Adulto BK300 BALMAK	Corredor Ambulatório	Térreo
1726	308528	Lixeira inox	Corredor Ambulatório	Térreo
1727	308521	Lixeira inox	Corredor Ambulatório	Térreo
1728	416584	Lixeira inox	Corredor Ambulatório	Térreo
1729	190992	Bebedouro SoftStar	Corredor Ambulatório	Térreo
1730	192731	Sofá de 2 lugares preto	Corredor Ambulatório	Térreo
1731	460436	Longarina em aço inox 04 lugares	Corredor Ambulatório	Térreo
1732	460435	Bebedouro SoftStar	Corredor Ambulatório	Térreo
1733	308544	Lixeira Inox	Corredor Ambulatório	Térreo
1734	308520	Lixeira Inox	Corredor Ambulatório	Térreo
1735	460527	Catraca	Corredor Ambulatório	Térreo
1736	460528	Catraca	Corredor Ambulatório	Térreo
1737	460455	Longarina aço inox 3 lugares	Corredor Ambulatório	Térreo
1738	Sem nº	Balança Eletrônica Adulto BK300 BALMAK	Corredor Ambulatório 2º	2º
1739	190858	Bebedouro SoftStar	Corredor Anexo 1º piso	3º
1740	111	Switch 24 portas DELL	Corredor Anexo 1º piso	Anexo 1º piso
1741	416294	Armário guarda objetos 12 portas	Corredor Anexo 1º piso	Anexo 1º piso
1742	416297	Armário guarda objetos 12 portas	Corredor Anexo 1º piso	Anexo 1º piso
1743	416296	Armário guarda objetos 12 portas	Corredor Anexo 1º piso	Anexo 1º piso
1744	416295	Armário guarda objetos 12 portas	Corredor Anexo 1º piso	Anexo 1º piso
1745	CAM 6	Camera infravermelho monitoramento	Corredor Anexo 1º piso	Anexo 1º piso
1746	CAM 7	Camera infravermelho monitoramento	Corredor Anexo 1º piso	Anexo 1º piso
1747	Sem nº	Camera infravermelho monitoramento	Corredor Anexo 1º piso	Anexo 1º piso
1748	308538	Lixeira inox	Corredor Anexo 1º piso	Anexo 1º piso
1749	457954	Rack pequeno para SWITCH	Corredor Anexo 1º piso	Anexo 1º piso
1750	460917	Carteira SoftStar	Corredor Anexo 2º piso	Anexo 2º piso
1751	190934	Bebedouro SoftStar	Corredor Anexo 2º piso	Anexo 2º piso
1752	189567	Carteira escolar	Corredor Anexo 2º piso	Anexo 2º Piso
1753	454165	Quadro de avisos	Corredor Anexo 2º piso	Anexo 2º piso
1754	308512	Lixeira inox	Corredor Térreo	Térreo
1755	189722	LONGARINA C/ 3 LUGARES EM TECIDO	Corredor Térreo	Térreo
1756	1140	Impressora HP M402N	Departamento pessoal	8º
1757	1086	Relógio de ponto HENRY	Departamento pessoal	6º
1758	1065	Relógio de ponto HENRY	Departamento pessoal	6º
1759	451	Relógio de ponto HENRY	Departamento pessoal	Anexo 2º piso
1760	452	Relógio de ponto HENRY	Departamento pessoal	Anexo 2º piso
1761	1066	Relógio de ponto HENRY	Departamento pessoal	Anexo 2º Piso
1762	469270	Split 12.000 btus AGRATTO	Departamento Pessoal	Anexo 2º Piso
1763	416267	Mesa de escritório branca s/ gaveta	Departamento Pessoal	Anexo 2º Piso
1764	469284	CPU LENOVO	Departamento Pessoal	Anexo 2º Piso
1765	469285	Monitor AOC	Departamento Pessoal	Anexo 2º Piso
1766	251	Estabilizador APC	Departamento Pessoal	Anexo 2º Piso
1767	469283	CPU DELL	Departamento Pessoal	Anexo 2º Piso
1768	469286	Monitor ACER	Departamento Pessoal	Anexo 2º Piso
1769	469287	Estabilizador APC	Departamento Pessoal	Anexo 2º Piso
1770	309061	Mesa cabeceira c/ 1 porta	Departamento Pessoal	Anexo 2º Piso
1771	469271	Monitor DELL	Departamento Pessoal	Anexo 2º Piso
1772	469273	CPU LENOVO	Departamento Pessoal	Anexo 2º Piso
1773	469274	Nobreak SMS	Departamento Pessoal	Anexo 2º Piso
1774	469272	Quadro magnético branco	Departamento Pessoal	Anexo 2º Piso
1775	469277	Gaveteiro em aço c/ 4 gavetas	Departamento Pessoal	Anexo 2º Piso
1776	469276	Gaveteiro em aço c/ 4 gavetas	Departamento Pessoal	Anexo 2º Piso
1777	469289	Mesa escritório c/ 2 gavetas cinza	Departamento Pessoal	Anexo 2º Piso
1778	416922	Mesa em " L "	Departamento pessoal	Anexo 2º piso
1779	469278	Armário em aço c/ 2 portas	Departamento pessoal	Anexo 2º Piso
1780	469288	Cadeira secretária c/ braços e rodízios	Departamento pessoal	Anexo 2º Piso
1781	469290	Cadeira secretária c/ braços e rodízios	Departamento pessoal	Anexo 2º Piso
1782	469275	Cadeira secretária c/ braços e rodízios	Departamento pessoal	Anexo 2º Piso

1783	469281	Gaveteiro em aço c/ 4 gavetas	Departamento pessoal	Anexo 2º Piso
1784	469282	Gaveteiro em aço c/ 4 gavetas	Departamento pessoal	Anexo 2º Piso
1785	469292	Impressora Kyocera	Departamento pessoal	Anexo 2º Piso
1786	469291	Quadro de aviso	Departamento pessoal	Anexo 2º Piso
1787	1186	Relógio de ponto HENRY	Departamento pessoal	Anexo 2º piso
1788	1249	Arquivo em aço 4 gavetas para pasta suspensa	Departamento Pessoal	Anexo 2º Piso
1789	457759	Nobreak net station	Departamento Pessoal	Anexo 2º piso
1790	2542	Cadeira fixa azul tecido	Depósito Patrimônio	6º
1791	189661	Cadeira de escritório c/ rodízio e braço	Depósito Patrimônio	6º
1792	418337	Cadeira de escritório c/ rodízio e braço	Depósito Patrimônio	6º
1793	191056	SPLIT Carrier 36.000BTUS	Depósito Patrimônio	Térreo
1794	460949	Insuflador OLYMPUS	Depósito Patrimônio	6º
1795	460951	Visera OLYMPUS	Depósito Patrimônio	6º
1796	460950	Visera pró OLYMPUS	Depósito Patrimônio	6º
1797	417014	Escadinha 2 degraus	Depósito Patrimônio	6º
1798	16106	Gerador p/ tesoura ultrasônica	Depósito Patrimônio	6º
1799	190605	SPLIT Carrier 36.000BTUS	Depósito Patrimônio	Térreo
1800	460286	Torre Laparoscópico	Depósito Patrimônio	6º
1801	460122	Cadeira giratória c/ braço	Depósito Patrimônio	6º
1802	460116	Cadeira giratória c/ braço	Depósito Patrimônio	6º
1803	1370	Hamper inox	Depósito Patrimônio	6º
1804	189405	Cadeira c/ rodízio e braço	Depósito Patrimônio	6º
1805	169664	Armário p/ frigobar c/ 1 gaveta	Depósito Patrimônio	6º
1806	169667	Poltrona Reclinável Preto	Depósito Patrimônio	6º
1807	460597	Poltrona Reclinável c/ apoio pés preto	Depósito Patrimônio	6º
1808	23549	Cadeira de escritório c/ rodízio e braço	Depósito Patrimônio	6º
1809	Sem nº	Split 60.000 btus CARRIER	Depósito Patrimônio	Térreo
1810	190579	Split 9.000 btus CARRIER	Depósito Patrimônio	Térreo
1811	190360	Frigobar Branco 80L CONSUL	Depósito Patrimônio	6º
1812	460314	Escadinha 2 degraus em madeira	Depósito Patrimônio	6º
1813	169650	Suporte de soro c/ rodízio	Depósito Patrimônio	6º
1814	190533	Poltrona Reclinável preto	Depósito Patrimônio	6º
1815	416720	Sofá cama	Depósito Patrimônio	6º
1816	460016	Cadeira fixa azul Courvim	Depósito Patrimônio	6º
1817	460001	Cadeira secretária c/ braços e rodízios	Depósito Patrimônio	6º
1818	457898	Armário p/ frigobar c/ 1 gaveta	Depósito Patrimônio	6º
1819	190431	TV 32" AOC	Depósito Patrimônio	6º
1820	457996	Cadeira Fixa em courvim azul	Depósito Patrimônio	6º
1821	460018	Carteira escolar	Depósito Patrimônio	6º
1822	457964	Cadeira de banho POP	Depósito Patrimônio	6º
1823	457976	Cadeira fixa azul	Depósito Patrimônio	6º
1824	416951	Suporte de soro inox	Depósito Patrimônio	6º
1825	460008	Cadeira secretária c/ braços e rodízios	Depósito Patrimônio	6º
1826	190994	Peroxido de hidrogênio BAUMER	Depósito Patrimônio	6º
1827	191255	SPLIT Carrier 36.000BTUS	Depósito Patrimônio	6º
1828	185	Cadeira secretária giratória	Depósito Patrimônio	6º
1829	460135	Cadeira fixa azul tecido	Depósito Patrimônio	6º
1830	192744	Cadeira escritório c/ rodízio e braço	Depósito Patrimônio	6º
1831	189706	Longarina 3 lugares	Depósito Patrimônio	6º
1832	189721	Longarina 5 lugares	Depósito Patrimônio	6º
1833	189798	Split 36.000 btus CARRIER	Depósito Patrimônio	6º
1834	Sem nº	Notebook Lenovo	Depósito Patrimônio	6º
1835	707	Cadeira fixa p/ bancada	Depósito Patrimônio	6º
1836	706	Cadeira fixa p/ bancada	Depósito Patrimônio	6º
1837	702	Cadeira fixa p/ bancada	Depósito Patrimônio	6º
1838	23561	Cadeira de escritório	Depósito Patrimônio	6º
1839	190024	Poltrona Reclinável	Depósito Patrimônio	6º
1840	460590	Sofá cama	Depósito Patrimônio	6º
1841	416499	Monitor sony	Depósito Patrimônio	6º
1842	460945	Cadeira Fixa em courvim azul	Depósito Patrimônio	6º
1843	190239	Poltrona Reclinável Preto	Depósito Patrimônio	6º
1844	190813	Sofá cama	Depósito Patrimônio	6º
1845	190026	Poltrona Reclinável preto	Depósito Patrimônio	6º

1846	460309	Poltrona Reclinável c/ apoio pés preto	Depósito Patrimônio	6º
1847	190432	Suporte de compensado p/ TV	Depósito Patrimônio	6º
1848	190141	TV 32" AOC	Depósito Patrimônio	6º
1849	460310	Poltrona Reclinável c/ apoio pés preto	Depósito Patrimônio	6º
1850	833	Poltrona Reclinável Preto	Depósito Patrimônio	6º
1851	416992	Amplificador de som	Depósito Patrimônio	6º
1852	169996	Suporte p/ equipamento audio	Depósito Patrimônio	6º
1853	416988	Equalizador de som	Depósito Patrimônio	6º
1854	189500	Mesa de som c/ 8 canais	Depósito Patrimônio	6º
1855	190195	TV 32" AOC	Depósito Patrimônio	6º
1856	191160	Monitor portatil DIXTAL	Depósito Patrimônio	6º
1857	189958	Monitor multiparametro DIXTAL	Depósito Patrimônio	6º
1858	457515	CPU LENOVO	Depósito Patrimônio	6º
1859	457528	Cadeira secretária com rodízio e braço	Depósito Patrimônio	6º
1860	7196	Split 12.000 btus MIDEA	Depósito Patrimônio	6º
1861	460581	Escadinha 2 degraus	Depósito Patrimônio	6º
1862	189473	Switch 24 portas 3com 2024	Depósito Patrimônio	6º
1863	346	Switch 24 portas D-link	Depósito Patrimônio	6º
1864	345	Switch 24 portas D-link	Depósito Patrimônio	6º
1865	189472	Switch 24 portas 3com 2126	Depósito Patrimônio	6º
1866	189621	Monitor LG	Depósito Patrimônio	6º
1867	192720	Monitor LG	Depósito Patrimônio	6º
1868	415773	Monitor Samsung	Depósito Patrimônio	6º
1869	416465	Frigobar Branco 80L CONSUL	Depósito Patrimônio	6º
1870	189392	SPLIT Carrier 36.000BTUS	Depósito Patrimônio	Térreo
1871	476	Telefone Intelbras c/fio	Depósito Patrimônio	6º
1872	189362	Monitor LG	Depósito Patrimônio	6º
1873	189453	Split Carrier 36.000 Btus	Depósito Patrimônio	6º
1874	189666	Cadeira com rodízio c/ braço	Depósito Patrimônio	6º
1875	416263	Mesa para computador azul	Depósito Patrimônio	6º
1876	23559	Cadeira c/ rodízio e braço courvim azul	Depósito Patrimônio	6º
1877	189511	Servidor DELL	Depósito Patrimônio	6º
1878	416246	Cadeira fixa azul	Depósito Patrimônio	6º
1879	5724	Cadeira fixa azul	Depósito Patrimônio	6º
1880	418278	Cadeira fixa azul	Depósito Patrimônio	6º
1881	192794	Armário suspenso c/ 2 portas e nicho	Depósito Patrimônio	6º
1882	190723	Frigobar Branco 80L CONSUL	Depósito Patrimônio	6º
1883	97	Telefone c/ fio intelbras preto	Depósito Patrimônio	6º
1884	416620	Monitor LG	Depósito Patrimônio	6º
1885	418338	Cadeira escritório c/ rodízio e braço	Depósito Patrimônio	6º
1886	418449	Biombo 3 faces	Depósito Patrimônio	6º
1887	190557	Persiana	Depósito Patrimônio	6º
1888	418448	Biombo 3 faces	Depósito Patrimônio	6º
1889	190815	Cama elétrica leito	Depósito Patrimônio	6º
1890	190381	Sofá Cama Bege	Depósito Patrimônio	6º
1891	190063	Split carrier 58.000 BTUS	Depósito Patrimônio	Térreo
1892	521	Braçadeira p/ coleta	Depósito Patrimônio	6º
1893	190235	Frigobar Branco 80L CONSUL	Depósito Patrimônio	6º
1894	Sem nº	Armário p/ frigobar c/ 1 gaveta	Depósito Patrimônio	6º
1895	Sem nº	Suporte de soro	Depósito Patrimônio	6º
1896	190291	Cama elétrica leito	Depósito Patrimônio	6º
1897	Sem nº	Armário p/ frigobar c/ 1 gaveta	Depósito Patrimônio	6º
1898	190272	TV 32" AOC	Depósito Patrimônio	6º
1899	Sem nº	Armário p/ frigobar c/ 1 gaveta	Depósito Patrimônio	6º
1900	190181	TV 32" AOC	Depósito Patrimônio	6º
1901	190373	Frigobar Branco 80L CONSUL	Depósito Patrimônio	6º
1902	190209	TV 32" AOC	Depósito Patrimônio	6º
1903	469245	Frigobar Branco 80L CONSUL	Depósito Patrimônio	6º
1904	190433	Poltrona base redonda	Depósito Patrimônio	6º
1905	190094	Monitor LG	Depósito Patrimônio	6º
1906	190151	Suporte p/ frigobar	Depósito Patrimônio	6º
1907	418004	Cadeira de madeira	Depósito Patrimônio	6º
1908	418061	Cadeira de madeira	Depósito Patrimônio	6º

1909	418059	Cadeira de madeira	Depósito Patrimônio	6º
1910	416713	Cadeira de escritório c/ rodízio e braço	Depósito Patrimônio	6º
1911	190115	TV 32" AOC	Depósito Patrimônio	6º
1912	435	Cadeira fixa Marrom pés inox	Depósito Patrimônio	6º
1913	460591	Cama manual leito	Depósito Patrimônio	6º
1914	190922	Monitor LG	Depósito Patrimônio	6º
1915	23548	Cadeira de escritório c/ rodízio e braço	Depósito Patrimônio	6º
1916	418069	Quadro de avisos	Depósito Patrimônio	6º
1917	7467	Cadeira fixa azul tipo poltrona	Depósito Patrimônio	6º
1918	523	Seladora PLASMAQ	Depósito Patrimônio	6º
1919	190770	Chuveiro elétrico	Depósito Patrimônio	6º
1920	190292	Cama elétrica leito	Depósito Patrimônio	6º
1921	460572	Cadeira de escritório c/ rodízio e braço em tecido	Depósito Patrimônio	6º
1922	190850	Suporte de compensado p/ TV	Depósito Patrimônio	6º
1923	416339	Poltrona marrom	Depósito Patrimônio	6º
1924	190548	Sofá cama	Depósito Patrimônio	6º
1925	973	Split 48.000 btus ELGIN	Depósito Patrimônio	6º
1926	416541	Sofá cama	Depósito Patrimônio	6º
1927	439	Telefone INTELBRAS	Depósito Patrimônio	6º
1928	418294	Monitor LG	Depósito Patrimônio	6º
1929	191214	TV 32" AOC	Depósito Patrimônio	6º
1930	190257	Split 12.000 btus CARRIER	Depósito Patrimônio	6º
1931	193333	Split 9.000 btus CARRIER	Depósito Patrimônio	6º
1932	916	Split 36.000 btus Carrier	Depósito Patrimônio	6º
1933	190352	TV 32" AOC	Depósito Patrimônio	6º
1934	190224	TV 32" AOC	Depósito Patrimônio	6º
1935	190447	TV 32" AOC	Depósito Patrimônio	6º
1936	190256	TV 32" AOC	Depósito Patrimônio	6º
1937	190366	TV 32" AOC	Depósito Patrimônio	6º
1938	190404	TV 32" AOC	Depósito Patrimônio	6º
1939	192209	TV 32" AOC	Depósito Patrimônio	6º
1940	514	Maca fixa	Depósito Patrimônio	6º
1941	190220	Poltrona Reclinável preto	Depósito Patrimônio	6º
1942	190466	Poltrona Reclinável preto	Depósito Patrimônio	6º
1943	Sem nº	Telefone c/ fio ELGIN	Depósito Patrimônio	6º
1944	96	Telefone c/ fio INTELBRAS	Depósito Patrimônio	6º
1945	Sem nº	Telefone c/ fio INTELBRAS	Depósito Patrimônio	6º
1946	Sem nº	Telefone c/ fio INTELBRAS	Depósito Patrimônio	6º
1947	190413	Telefone c/ fio INTELBRAS	Depósito Patrimônio	6º
1948	Sem nº	Split 36.000 btus Carrier	Depósito Patrimônio	6º
1949	189778	Armário branco c/ 8 portas e 9 prateleiras	Depósito Patrimônio	6º
1950	191239	ARMÁRIO MADEIRA 2 PORTAS	Depósito Patrimônio	6º
1951	416575	Armário suspenso 3 portas branco	Depósito Patrimônio	6º
1952	109461	Biombo 3 faces	Depósito Patrimônio	6º
1953	418450	Biombo 3 faces	Depósito Patrimônio	6º
1954	418395	Biombo 3 faces	Depósito Patrimônio	6º
1955	91045	Bisturi Ultrassônico	Depósito Patrimônio	6º
1956	416681	Cadeira de banho	Depósito Patrimônio	6º
1957	sem nº	Cadeira de banho	Depósito Patrimônio	6º
1958	sem nº	Cadeira de banho	Depósito Patrimônio	6º
1959	sem nº	Cadeira de banho	Depósito Patrimônio	6º
1960	sem nº	Cadeira de banho	Depósito Patrimônio	6º
1961	378	Cadeira de rodas	Depósito Patrimônio	6º
1962	826	Cadeira fixa azul	Depósito Patrimônio	6º
1963	Sem nº	Cadeira fixa azul	Depósito Patrimônio	6º
1964	680	Cadeira fixa azul Tecido	Depósito Patrimônio	6º
1965	70067	Cadeira Fixa	Depósito Patrimônio	6º
1966	2245	Cadeira fixa Azul	Depósito Patrimônio	6º
1967	189540	Cadeira Fixa em courvim azul	Depósito Patrimônio	6º
1968	189551	Cadeira fixa Azul	Depósito Patrimônio	6º
1969	22965	CADEIRA S/ BRAÇOS FIXO EM TECIDO	Depósito Patrimônio	6º
1970	22971	CADEIRA S/ BRAÇOS FIXO EM TECIDO	Depósito Patrimônio	6º
1971	192813	CADEIRA S/BRACO GIRAT.	Depósito Patrimônio	6º

1972	22970	CADEIRA S/BRAÇOS FIXO EM TECIDO	Depósito Patrimônio	6º
1973	418343	Cadeira secretária com rodízio e braço	Depósito Patrimônio	6º
1974	189911	CAMA BOX	Depósito Patrimônio	6º
1975	190531	Cama manual leito	Depósito Patrimônio	6º
1976	416291	CAMÉRA INFRA VERMELHA	Depósito Patrimônio	6º
1977	sem nº	CAMÉRA INFRA VERMELHA	Depósito Patrimônio	6º
1978	191047	CAMÉRA INFRA VERMELHA	Depósito Patrimônio	6º
1979	191225	CAMÉRA INFRA VERMELHA	Depósito Patrimônio	6º
1980	190583	CAMÉRA INFRA VERMELHA	Depósito Patrimônio	6º
1981	190580	CAMÉRA INFRA VERMELHA	Depósito Patrimônio	6º
1982	189702	CAMERA INFRAVERMELHO	Depósito Patrimônio	6º
1983	70009	Carteira escolar	Depósito Patrimônio	6º
1984	70386	Carteira escolar	Depósito Patrimônio	6º
1985	70066	Cadeira fixa	Depósito Patrimônio	6º
1986	70204	Carteira escolar	Depósito Patrimônio	6º
1987	190762	CHUVEIRO ELETRICO	Depósito Patrimônio	6º
1988	190778	CHUVEIRO ELÉTRICO	Depósito Patrimônio	6º
1989	460579	Escadinha 2 degraus	Depósito Patrimônio	6º
1990	460580	Escadinha 2 degraus	Depósito Patrimônio	6º
1991	460575	Cadeira secretária c/ braços e rodízios	Depósito Patrimônio	6º
1992	192902	FREEZER INDUSTRIAL	Depósito Patrimônio	6º
1993	190398	Frigobar Branco 80L CONSUL	Depósito Patrimônio	6º
1994	190121	Frigobar Branco 80L CONSUL	Depósito Patrimônio	6º
1995	190093	Frigobar Branco 80L CONSUL	Depósito Patrimônio	6º
1996	190492	Frigobar Branco 80L CONSUL	Depósito Patrimônio	6º
1997	190250	Frigobar Branco 80L CONSUL	Depósito Patrimônio	6º
1998	492	Freezer Vertical Eletrolux	Depósito Patrimônio	6º
1999	460592	Maca fixa hospitalar	Depósito Patrimônio	6º
2000	sem nº	Mesa de escritório com 2 gavetas	Depósito Patrimônio	6º
2001	416674	Armário p/ frigobar c/ 1 gaveta	Depósito Patrimônio	6º
2002	190165	Armário p/ frigobar c/ 1 gaveta	Depósito Patrimônio	6º
2003	Sem nº	Persiana	Depósito Patrimônio	6º
2004	190219	Persiana	Depósito Patrimônio	6º
2005	1085	Poltrona Reclinável preto	Depósito Patrimônio	6º
2006	190911	Poltrona Reclinável preto	Depósito Patrimônio	6º
2007	190205	Poltrona Reclinável	Depósito Patrimônio	6º
2008	190197	Poltrona Reclinável	Depósito Patrimônio	6º
2009	190137	Poltrona Reclinável	Depósito Patrimônio	6º
2010	457622	Quadro de aviso	Depósito Patrimônio	6º
2011	133	Quadro de aviso	Depósito Patrimônio	6º
2012	Sem nº	RACK AGFA	Depósito Patrimônio	6º
2013	Sem nº	Roteador	Depósito Patrimônio	6º
2014	419185	Servidor AGFA	Depósito Patrimônio	6º
2015	Sem nº	Sofá cama	Depósito Patrimônio	6º
2016	Sem nº	Sofá cama	Depósito Patrimônio	6º
2017	Sem nº	Split 12.000 btus HITACHI	Depósito Patrimônio	6º
2018	192382	Split 9.000 btus CARRIER	Depósito Patrimônio	6º
2019	699	Autoclave INBRAS	Depósito Patrimônio	6º
2020	22846	Espremedor Industrial	Depósito Patrimônio	6º
2021	191276	Teclado MICROSOFT	Depósito Patrimônio	6º
2022	190180	TELEFONE	Depósito Patrimônio	6º
2023	Sem nº	Telefone c/ fio INTELBRAS	Depósito Patrimônio	6º
2024	968	Split 48.000 btus ELGIN	Depósito Patrimônio	6º
2025	191057	Telefone INTELBRAS	Depósito Patrimônio	6º
2026	416607	Telefone INTELBRAS	Depósito Patrimônio	6º
2027	190542	Telefone INTELBRAS	Depósito Patrimônio	6º
2028	432	Telefone INTELBRAS	Depósito Patrimônio	6º
2029	Sem nº	Telefone INTELBRAS	Depósito Patrimônio	6º
2030	Sem nº	Telefone INTELBRAS	Depósito Patrimônio	6º
2031	Sem nº	Telefone INTELBRAS	Depósito Patrimônio	6º
2032	Sem nº	Telefone INTELBRAS	Depósito Patrimônio	6º
2033	460573	Escadinha 2 degraus	Depósito Patrimônio	6º
2034	460574	Escadinha 2 degraus	Depósito Patrimônio	6º

2035	460598	Rack para Switch pequeno	Depósito Patrimônio	6º
2036	74265	Carteira escolar	Depósito Patrimônio	6º
2037	Sem nº	Switch 3COM	Depósito Patrimônio	6º
2038	189600	Cadeira secretária c/ braços e rodízios	Depósito Patrimônio	6º
2039	314961	Cafeteira Industrial	Depósito Patrimônio	6º
2040	192270	Monitor LG	Depósito Patrimônio	6º
2041	190191	Poltrona Reclinável	Depósito Patrimônio	6º
2042	192729	Split 12.000 btus CARRIER	Depósito Patrimônio	Térreo
2043	189776	Split 12.000 btus CARRIER	Depósito Patrimônio	6º
2044	516	Picotadora de papel	Depósito Patrimônio	6º
2045	1094	Cadeira secretaria fixa preta em couvim	Depósito Patrimônio	6º
2046	1095	Cadeira secretaria fixa preta em couvim	Depósito Patrimônio	6º
2047	1179	Estante em aço 6 prateleiras 1,98x92x40	Depósito Patrimônio	6º
2048	1180	Estante em aço 6 prateleiras 1,98x92x40	Depósito Patrimônio	6º
2049	190455	Frigobar Branco 80L CONSUL	Depósito Patrimônio	6º
2050	663	Cadeira secretária Giratória	Depósito Patrimônio	6º
2051	190242	TV 32" AOC	Depósito Patrimônio	6º
2052	189734	Mesa de exame	Depósito Patrimônio	6º
2053	19280	Monitor Comen	Depósito Patrimônio	6º
2054	190296	Frigobar Branco 80L CONSUL	Depósito Patrimônio	6º
2055	189435	CPU TITAN	Depósito Patrimônio	6º
2056	454171	Impressora Zebra GC420T	Depósito Patrimônio	6º
2057	457786	CPU LENOVO	Depósito Patrimônio	6º
2058	457788	Monitor ACER	Depósito Patrimônio	6º
2059	454192	Monitor ACER	Depósito Patrimônio	6º
2060	192935	CPU TITAN	Depósito Patrimônio	6º
2061	11716	Cadeira fixa plastica pvc cor preta	Depósito Patrimônio	6º
2062	460215	Cadeira secretária c/ braços e rodízios	Depósito Patrimônio	6º
2063	460363	Cadeira c/ rodízio e braço em tecido azul	Depósito Patrimônio	6º
2064	460654	Poltrona elétrica de exame ginecológico	Depósito Patrimônio	6º
2065	189750	Mesa de exame c/ 4 gavetas 1 porta	Depósito Patrimônio	6º
2066	460348	Mesa de exame	Depósito Patrimônio	6º
2067	190532	Poltrona tubular azul	Depósito Patrimônio	6º
2068	460989	Carteira escolar	Depósito Patrimônio	6º
2069	703	Cadeira fixa p/ bancada	Depósito Patrimônio	8º
2070	457833	Cadeira executiva giratória	Depósito Patrimônio	6º
2071	469293	Carteira Fixa Azul	Depósito Patrimônio	6º
2072	460131	Monitor AOC	Depósito Patrimônio	6º
2073	1338	Monitor 21,5" DELL	Depósito Patrimônio	6º
2074	1342	Monitor 21,5" DELL	Depósito Patrimônio	6º
2075	1343	Monitor 21,5" DELL	Depósito Patrimônio	6º
2076	1344	Monitor 21,5" DELL	Depósito Patrimônio	6º
2077	1345	Monitor 21,5" DELL	Depósito Patrimônio	6º
2078	1346	Monitor 21,5" DELL	Depósito Patrimônio	6º
2079	1347	Monitor 21,5" DELL	Depósito Patrimônio	6º
2080	1325	Nobreak BMI MCP UPS 700VA	Depósito Patrimônio	6º
2081	1326	Nobreak BMI MCP UPS 700VA	Depósito Patrimônio	6º
2082	1355	CPU GOLDENTEC	Depósito Patrimônio	6º
2083	1356	CPU GOLDENTEC	Depósito Patrimônio	6º
2084	1357	CPU GOLDENTEC	Depósito Patrimônio	6º
2085	1358	CPU GOLDENTEC	Depósito Patrimônio	6º
2086	1359	CPU GOLDENTEC	Depósito Patrimônio	6º
2087	1360	CPU GOLDENTEC	Depósito Patrimônio	6º
2088	1333	Split 60.000Btu's SPRINGER/TEMPSTAR	Depósito Patrimônio	6º
2089	1334	Split 60.000Btu's SPRINGER/TEMPSTAR	Depósito Patrimônio	6º
2090	1328	Cama Fowler STANDART SO 180	Depósito Patrimônio	6º
2091	1331	Poltrona Reclinável azul	Depósito Patrimônio	6º
2092	1332	Poltrona Reclinável azul	Depósito Patrimônio	6º
2093	1373	Split 12.000Btus COMFEE	Depósito Patrimônio	6º
2094	1375	Split 12.000Btus COMFEE	Depósito Patrimônio	6º
2095	1376	Split 18.000Btu's MODERNITA	Depósito Patrimônio	6º
2096	1377	Split 18.000Btu's MODERNITA	Depósito Patrimônio	6º
2097	418356	Cadeira de escritório c/ rodízio e braço	Depósito Patrimônio	6º

2098	45	Receptoscópio Versapoint	Depósito Patrimônio	6º
2099	36	Bomba de Irrigação	Depósito Patrimônio	6º
2100	457460	Cadeira secretária com braço e rodizio	Depósito Patrimônio	6º
2101	705	Cadeira secretária Giratória c/ apoio pés	Depósito Patrimônio	6º
2102	454187	Cadeira Giratória c/ apoio	Depósito Patrimônio	6º
2103	454194	Cadeira secretária Giratória c/ apoio pés	Depósito Patrimônio	6º
2104	460571	Cadeira secretária com rodizio e braço	Depósito Patrimônio	6º
2105	420	Split 12.000 btus AGRATTO	Depósito Patrimônio	6º
2106	392	Split 9.000 btus AGRATTO	Depósito Patrimônio	6º
2107		Furadeira Bancada FB16 SOMAR	Depósito Patrimônio	6º
2108	457905	Cadeira de escritório c/ rodizio e braço	Depósito Patrimônio	6º
2109	457913	Cadeira de escritório c/ rodizio e braço	Depósito Patrimônio	6º
2110	452659	Cadeira secretária c/ braços e rodízios	Depósito Patrimônio	6º
2111	419186	IMPRESSORA DIG	Depósito Patrimônio	6º
2112	308262	Cadeira c/ rodizio e braço courvim azul	Depósito Patrimônio	6º
2113	667	Cadeira secretária c/ braços e rodízios	Depósito Patrimônio	6º
2114	778	Cadeira de escritório c/ rodizio	Depósito Patrimônio	6º
2115	1244	Cadeira tipo poltrona com rodizio em curvim	Depósito Patrimônio	6º
2116	1299	Cortina de Ar Springer	Depósito Patrimônio	6º
2117	416365	Quadro de avisos	Depósito Patrimônio	6º
2118	469253	Cadeira secretária c/ braços e rodízios	Depósito Patrimônio	6º
2119	661	Cadeira secretária c/ braços e rodízios	Depósito Patrimônio	6º
2120	23820	Cadeira de escritório c/ rodas s/ braço	Depósito Patrimônio	6º
2121	656	Cadeira secretária Giratória	Depósito Patrimônio	6º
2122	416274	Quadro magnético branco	Depósito Patrimônio	6º
2123	192708	Cadeira fixa preta c/ pé cromado	Depósito Patrimônio	6º
2124	190969	Frigobar Branco 80L CONSUL	Depósito Patrimônio	6º
2125	190796	Escadinha 2 degraus inox	Depósito Patrimônio	6º
2126	309027	Mesa cabeceira c/ 1 porta	Depósito Patrimônio	6º
2127	169631	Suporte de soro Fixo	Depósito Patrimônio	6º
2128	189949	Suporte p/ soro parede	Depósito Patrimônio	6º
2129	417016	Suporte p/ frigobar	Depósito Patrimônio	6º
2130	951	Escadinha 2 degraus	Depósito Patrimônio	6º
2131	460030	Cadeira secretária com rodizio e braço	Depósito Patrimônio	6º
2132	190974	Cama Box Solteiro	Depósito Patrimônio	6º
2133	1394	Cadeira Fixa Cor Preta	Depósito Patrimônio	6º
2134	1395	Cadeira Fixa Cor Preta	Depósito Patrimônio	6º
2135	1396	Cadeira Fixa Cor Preta	Depósito Patrimônio	6º
2136	1397	Cadeira Fixa Cor Preta	Depósito Patrimônio	6º
2137	1398	Cadeira Fixa Cor Preta	Depósito Patrimônio	6º
2138	1399	Cadeira Fixa Cor Preta	Depósito Patrimônio	6º
2139	1400	Cadeira Fixa Cor Preta	Depósito Patrimônio	6º
2140	1401	Cadeira Fixa Cor Preta	Depósito Patrimônio	6º
2141	1405	Cadeira Secretária C/ apoio pés Cor Preta	Depósito Patrimônio	6º
2142	932	Escadinha 2 degraus	Depósito Patrimônio	6º
2143	687	Mesa Cirúrgica Angiográfica	Depósito Patrimônio	6º
2144	306376	Poltrona azul	Descanso Colaboradores	2º
2145	306373	Poltrona azul	Descanso Colaboradores	2º
2146	190751	Armário alto c/ 2 portas	Descanso Colaboradores	2º
2147	416467	Suporte de compensado p/ TV	Descanso Colaboradores	2º
2148	REG 1	Régua de gases	Descanso Colaboradores	2º
2149	460911	Split 12.000 btus SPRINGER	Descanso Colaboradores	2º
2150	416361	Sofá de 1 lugar preto	Descanso Colaboradores	2º
2151	416362	Sofá de 1 lugar preto	Descanso Colaboradores	2º
2152	416601	MESA DE CENTRO	Descanso Colaboradores	2º
2153	416600	Sofá de 1 lugar preto	Descanso Colaboradores	2º
2154	416593	Sofá de 1 lugar preto	Descanso Colaboradores	2º
2155	416594	Sofá de 1 lugar preto	Descanso Colaboradores	2º
2156	416598	Sofá de 1 lugar preto	Descanso Colaboradores	2º
2157	460909	Sofá de 1 lugar preto	Descanso Colaboradores	2º
2158	460908	Sofá de 1 lugar preto	Descanso Colaboradores	2º
2159	190515	TV 19" SAMSUNG	Descanso Médico	2º
2160	190333	ARMÁRIO C/ 1 GAVETA	Descanso Médico	2º

2161	192770	ARMÁRIO MADEIRA 1 PORTA	Descanso Médico	2º
2162	189516	CADEIRA S/ BRÇO GIRAT	Descanso Médico	2º
2163	190835	Frigobar Branco 80L CONSUL	Descanso Médico	2º
2164	190776	PERSIANA AÇO	Descanso Médico	2º
2165	190780	Sofá cama	Descanso Médico	2º
2166	190786	Suporte de compensado p/ TV	Descanso Médico	2º
2167	460929	Split 12.000 btus GREE	Descanso Médico	2º
2168	418062	Cadeira de Madeira	Descanso Médico	2º
2169	416470	Cama box solteiro	Descanso Médico	2º
2170	457721	Telefone Intelbras c/fio	Descanso Médico	8º
2171	192843	Cadeira fixa preta c/ pé cromado	Dir. Adm. Financeiro	8º
2172	192703	Cadeira fixa preta c/ pé cromado	Dir. Adm. Financeiro	8º
2173	460599	Notebook Dell Inspiron	Dir. Adm. Financeiro	8º
2174	457625	CPU LENOVO	Dir. Adm. Financeiro	8º
2175	189536	Nicho suspenso c/ 4 modulos s/ porta	Dir. Adm. Financeiro	8º
2176	189535	Nicho parede c/ 9 modulos e 4 portas	Dir. Adm. Financeiro	8º
2177	457026	Estabilizador APC	Dir. Adm. Financeiro	8º
2178	457620	Quadro de aviso	Dir. Adm. Financeiro	8º
2179	457618	Mesa de reunião redonda	Dir. Adm. Financeiro	8º
2180	457624	Monitor DELL 21,5"	Dir. Adm. Financeiro	8º
2181	457621	Split 12.000 btus COMFEE	Dir. Adm. Financeiro	8º
2182	1243	Cadeira tipo poltrona com rodizio em curvim	Dir. Adm. Financeiro	8º
2183	1313	Impressora Jato de tinta Bulk Ink HP	Dir. Adm. Financeiro	8º
2184	1368	TV Smart 43" SEMP/TLC	Dir. Adm. Financeiro	8º
2185	1391	Cadeira Escritório Presidente	Dir. Adm. Financeiro	8º
2186	631	Notebook Dell Inspiron	Diretoria Executiva	8º
2187	255749	Arquivo em aço 4 gavetas	Diretoria Executiva	8º
2188	189604	Criado mudo 1 porta	Diretoria Executiva	8º
2189	189896	Frigobar Branco 80L CONSUL	Diretoria Executiva	8º
2190	416243	Split 9.000 btus ELETROLUX	Diretoria Executiva	8º
2191	190809	Persiana	Diretoria Executiva	8º
2192	794	HD APACER 1 TB	Diretoria Executiva	8º
2193	457627	Impressora epon L3150	Diretoria Executiva	8º
2194	457628	Nobreak SMS	Diretoria Executiva	8º
2195	1242	Cadeira tipo poltrona com rodizio em curvim	Diretoria Executiva	8º
2196	1369	TV Smart 43" SEMP/TLC	Diretoria Executiva	8º
2197	1392	Cadeira Escritório Presidente	Diretoria Executiva	8º
2198	190475	Frigobar Branco 80L CONSUL	Diretoria Técnica	8º
2199	635	Cadeira Fixa em courvim azul	Diretoria Técnica	8º
2200	457609	Impressora EPSON L375	Diretoria Técnica	8º
2201	189548	Nicho c/ 5 módulos e 3 portas	Diretoria Técnica	8º
2202	457606	Mesa em L cinza	Diretoria Técnica	8º
2203	457605	CPU DELL	Diretoria Técnica	8º
2204	457610	Monitor AOC	Diretoria Técnica	8º
2205	150	Cadeira Fixa em courvim azul	Diretoria Técnica	8º
2206	457608	Cadeira c/ rodizio e braço courvim azul	Diretoria Técnica	8º
2207	283	Telefone Intelbras c/fio	Diretoria Técnica	8º
2208	189557	Split 9.000 btus CARRIER	Diretoria Técnica	8º
2209	819	Cadeira Fixa em courvim azul	Diretoria Técnica	8º
2210	190096	Nobreak	Diretoria Técnica	8º
2211	190795	Armário suspenso 3 portas branco	DML 2º Andar	5º
2212	1187	Armário suspenso c/ 3 portas	DML Térreo	Térreo
2213	457422	Cadeira secretária com rodizio e braço em courvim preto	Endoscopia	1º
2214	189606	Escadinha 2 degraus	Endoscopia	1º
2215	189543	Nobreak SMS	Endoscopia	1º
2216	190563	Poltrona Reclinável	Endoscopia	1º
2217	190238	Poltrona Reclinável	Endoscopia	1º
2218	191150	Mesa Cirúrgica MERCEDES	Endoscopia	1º
2219	460962	Escadinha 2 degraus	Endoscopia	1º
2220	460974	Estante em aço	Endoscopia	1º
2221	416533	Régua de gases	Endoscopia	1º
2222	416535	Régua de gases	Endoscopia	1º
2223	416537	Régua de gases	Endoscopia	1º

2224	190074	Banqueta azul	Endoscopia	1º
2225	1182	Armário parede c/ 2 portas	Endoscopia	1º
2226	189790	Suporte de soro	Endoscopia	1º
2227	460973	Longarina 5 lugares	Endoscopia	1º
2228	8543	Videocolonoscópio OLYMPUS	Endoscopia	1º
2229	189786	Banqueta inox	Endoscopia	1º
2230	417002	Carrinho c/ 2 prateleiras em inox	Endoscopia	1º
2231	460964	Monitor SONY	Endoscopia	1º
2232	190299	Poltrona Reclinável	Endoscopia	1º
2233	169742	TV Smart 32" SAMSUNG	Endoscopia	1º
2234	460959	Mesa de escritório c/ 2 gavetas	Endoscopia	1º
2235	190034	Banqueta azul	Endoscopia	1º
2236	189759	Banqueta azul	Endoscopia	1º
2237	190075	Banqueta azul	Endoscopia	1º
2238	190076	Banqueta azul	Endoscopia	1º
2239	189757	Banqueta azul	Endoscopia	1º
2240	416496	Bisturi elétrico WEM	Endoscopia	1º
2241	416354	CADEIRA GIRATÓRIA	Endoscopia	1º
2242	189803	CARRO DE INOX C/1 PRATELEIRA	Endoscopia	1º
2243	189849	Carro de parada	Endoscopia	1º
2244	169760	Coagulador Plasma Argônio WEM	Endoscopia	1º
2245	460957	Nobreak SMS 600 VA	Endoscopia	1º
2246	416536	Régua de gases	Endoscopia	1º
2247	190966	Split Carrier 42.000BTUS	Endoscopia	1º
2248	1408	CPU TITAN	Endoscopia	1º
2249	190027	Banqueta azul	Endoscopia	1º
2250	190757	Frigobar Branco 80L CONSUL	Endoscopia	1º
2251	VC 3	Videocolonoscópio OLYMPUS	Endoscopia	1º
2252		Videocolonoscópio OLYMPUS	Endoscopia	1º
2253	190706	Poltrona Reclinável	Endoscopia	1º
2254	169759	Poltrona Reclinável	Endoscopia	1º
2255	190450	POLTRONA	Endoscopia	1º
2256	169757	Suporte p/ aplicação injetável	Endoscopia	1º
2257	169751	Nobreak SMS 600 VA	Endoscopia	1º
2258	1407	Monitor 24" PANASONIC	Endoscopia	1º
2259	418084	Desfibrilador ecafif MDF 03	Endoscopia	1º
2260	VC 1	Videocolonoscópio FUJINON	Endoscopia	1º
2261	VC 2	Videocolonoscópio FUJINON	Endoscopia	1º
2262	460958	Monitor AOC	Endoscopia	1º
2263	169754	Split SPRINGER MIDEA 18000 btus	Endoscopia	1º
2264	VG 1	Videogastrosópio OLYMPUS	Endoscopia	1º
2265	VG 2	Videogastrosópio OLYMPUS	Endoscopia	1º
2266	VG 3	Videogastrosópio FUJINON	Endoscopia	1º
2267	VG 4	Videogastrosópio FUJINON	Endoscopia	1º
2268	416430	Videocolonoscópio OLYMPUS	Endoscopia	1º
2269	190072	POLTRONA RECLINÁVEL C/BRACO	Endoscopia	1º
2270	169765	Split midea 18.000BTUS	Endoscopia	1º
2271	189802	Hamper inox	Endoscopia	1º
2272	189787	Hamper inox	Endoscopia	1º
2273	502	Armário pia c/ 2 portas e 4 módulos	Endoscopia	1º
2274	169752	Armário pia c/ 2 portas e 8 gavetas	Endoscopia	1º
2275	1181	Armário pia c/ 2 portas de correr	Endoscopia	1º
2276	418054	Cadeira fixa azul	Endoscopia	1º
2277	460971	Split 12.000 btus ELETROLUX	Endoscopia	1º
2278	189692	Nicho c/ 2 módulos	Endoscopia	1º
2279	190041	Armário chão c/ 2 portas	Endoscopia	1º
2280	416495	Armário c/ 3 prateleiras	Endoscopia	1º
2281	189805	Suporte de soro	Endoscopia	1º
2282	189791	suporte de soro	Endoscopia	1º
2283	189426	GAVETEIRO C/ 5 GAVETAS	Endoscopia	1º
2284	169746	Monitor DELL	Endoscopia	1º
2285	169735	Longarina 5 lugares	Endoscopia	1º
2286	169736	Longarina 5 lugares	Endoscopia	1º

2287	169738	Longarina 5 lugares	Endoscopia	1º
2288	169739	Longarina 5 lugares	Endoscopia	1º
2289	169737	Longarina 5 lugares	Endoscopia	1º
2290	169740	Longarina 5 lugares	Endoscopia	1º
2291	169741	Split GREE 24.000BTUS	Endoscopia	1º
2292	189771	Bebedouro SoftStar	Endoscopia	1º
2293	190988	Camera infravermelho monitoramento	Endoscopia	1º
2294	169743	Balcão de atendimento c/ 4 gavetas	Endoscopia	1º
2295	189354	Escrivaninha c/ 4 gavetas	Endoscopia	1º
2296	169744	Estabilizador APC	Endoscopia	1º
2297	169749	Telefone c/ fio intelbras	Endoscopia	1º
2298	169750	Monitor POSITIVO	Endoscopia	1º
2299	169745	Impressora EPSON L 3150	Endoscopia	1º
2300	169747	Armário c/ 3 prateleiras	Endoscopia	1º
2301	190924	CPU TITAN	Endoscopia	1º
2302	460961	Split Springer 18.000BTUS	Endoscopia	1º
2303	416577	Mesa de escritório branca	Endoscopia	1º
2304	169756	Processador de vídeo FUJINOM	Endoscopia	1º
2305	1409	Monitor FUJINOM	Endoscopia	1º
2306	169755	Rack para processador e monitor de vídeo	Endoscopia	1º
2307	189788	Mesa mayo	Endoscopia	1º
2308	460970	Monitor multiparametro ALFAMED	Endoscopia	1º
2309	189785	Mesinha de compensado	Endoscopia	1º
2310	189804	Mesa em inox curva	Endoscopia	1º
2311	416538	Régua de gases	Endoscopia	1º
2312	460969	Armário pia c/ 2 portas e 8 gavetas	Endoscopia	1º
2313	418293	Monitor LG	Endoscopia	1º
2314	189800	Mesinha de compensado	Endoscopia	1º
2315	304	Monitor multiparametro	Endoscopia	1º
2316	Sem nº	Suporte p/ monitor	Endoscopia	1º
2317	189801	Banqueta inox	Endoscopia	1º
2318	21609	Régua de gases	Endoscopia	1º
2319	460960	Suporte p/ CPU	Endoscopia	1º
2320	460963	Rack para processador e monitor de vídeo	Endoscopia	1º
2321	460966	Fonte de luz	Endoscopia	1º
2322	460965	Processador de imagem	Endoscopia	1º
2323	189406	Cadeira de escritório c/ rodízio	Endoscopia	1º
2324	169758	Armário pia c/ 2 portas e 8 gavetas	Endoscopia	1º
2325	189789	Mesa em inox curva	Endoscopia	1º
2326	511	Nobreak senoidal TS SHARA	Endoscopia	1º
2327	1351	CPU GOLDENTEC	Endoscopia	1º
2328	1352	CPU GOLDENTEC	Endoscopia	1º
2329	1327	Carro Maca estofado C/ Grade	Endoscopia	1º
2330	VD 1	Videoduodenoscópio FUJINON	Endoscopia	1º
2331	1406	Mesinha c/ 3 prateleiras	Endoscopia	1º
2332	460967	Fonte monitor SONY	Endoscopia	1º
2333	15815	Carro Bisturi FUJINON	Endoscopia	1º
2334	190719	Cama manual leito	Engenharia Clínica	2º
2335	190789	Cama elétrica	Engenharia Clínica	2º
2336	190329	Cama elétrica leito	Engenharia Clínica	2º
2337	190184	Cama elétrica leito	Engenharia Clínica	2º
2338	460370	Cadeira fixa azul	Engenharia Clínica	2º
2339	641	Cadeira Fixa em courvim azul	Engenharia Clínica	2º
2340	JROU-0002	Seladora plasmaq	Engenharia Clínica	2º
2341	134	Seladora Selapack	Engenharia Clínica	2º
2342	189918	Raio X meditrionix BR-100	Engenharia Clínica	2º
2343	416545	Cama elétrica leito	Engenharia Clínica	2º
2344	309299	Cama elétrica leito OBESO 250KG	Engenharia Clínica	2º
2345	190797	Suporte de compensado p/ TV	Engenharia Clínica	2º
2346	190841	Suporte de compensado p/ TV	Engenharia Clínica	2º
2347	190830	Suporte de compensado p/ TV	Engenharia Clínica	2º
2348	21216	Cama manual leito	Engenharia Clínica	2º
2349	21217	Cama manual leito	Engenharia Clínica	2º

2350	418214	Cama manual leito	Engenharia Clínica	2º
2351	192789	Cama elétrica	Engenharia Clínica	2º
2352	190231	Cama elétrica	Engenharia Clínica	2º
2353	190845	Suporte de compensado p/ TV	Engenharia Clínica	2º
2354	389	Raio X medritronix CRX	Engenharia Clínica	2º
2355	416520	Suporte de compensado p/ TV	Engenharia Clínica	2º
2356	190357	Cama manual leito	Engenharia Clínica	2º
2357	190383	Cama manual leito	Engenharia Clínica	2º
2358	191248	Seladora de grau cirurgico Manual	Engenharia Clínica	2º
2359	460948	Nobreak SMS	Engenharia Clínica	2º
2360	6347	Bancada branca c/ 4 gavetas	Engenharia Clínica	2º
2361	190133	Frigobar Branco 80L CONSUL	Engenharia Clínica	2º
2362	190037	Mesa de escritório pequena	Engenharia Clínica	2º
2363	169730	Suporte p/ CPU	Engenharia Clínica	2º
2364	416621	CPU TITAN	Engenharia Clínica	2º
2365	189978	Monitor PHILIPS	Engenharia Clínica	2º
2366	460947	Estante em aço	Engenharia Clínica	2º
2367	416242	Estante em aço	Engenharia Clínica	2º
2368	470	Telefone c/ fio intelbras	Engenharia Clínica	2º
2369	190810	Armário alto c/ 2 portas	Engenharia Clínica	2º
2370	190812	Suporte de compensado p/ TV	Engenharia Clínica	2º
2371	534	Nobreak SMS	Engenharia Clínica	2º
2372	335	Seladora plasmaq	Engenharia Clínica	2º
2373	1015	Monitor Multiparametro GENERAL MEDITECH	Engenharia Clínica	2º
2374	460946	Cadeira secretária com rodizio e braço	Engenharia Clínica	2º
2375	1014	Monitor Multiparametro PATIENT	Engenharia Clínica	2º
2376	460941	Mesa de escritório com 2 gavetas	Engenharia Clínica	2º
2377	169731	Mesa de escritório pequena	Engenharia Clínica	2º
2378	460952	Split 12.000 btus GREE	Engenharia Clínica	2º
2379	33	Fragmentador de Laparoscopia	Engenharia Clínica	2º
2380	460943	Cadeira secretária com rodizio e braço	Engenharia Clínica	2º
2381	463419	Ventilador Pulmonar K.TAKAOKA	Engenharia Clínica	2º
2382	441123	Monitor Multiparametro PATIENT	Engenharia Clínica	2º
2383	441307	Monitor Multiparametro PATIENT	Engenharia Clínica	2º
2384	442668	Aspirador Portátil OLIDEF	Engenharia Clínica	2º
2385	442649	Aspirador Portátil OLIDEF	Engenharia Clínica	2º
2386	442699	Aspirador Portátil OLIDEF	Engenharia Clínica	2º
2387	469825	Bomba de Infusão LIFEMED	Engenharia Clínica	2º
2388	469830	Bomba de Infusão LIFEMED	Engenharia Clínica	2º
2389	463438	Ventilador de transporte K.TAKAOKA	Engenharia Clínica	2º
2390	463431	Ventilador de transporte K.TAKAOKA	Engenharia Clínica	2º
2391	463434	Ventilador de transporte K.TAKAOKA	Engenharia Clínica	2º
2392	454668	Mesa Cirúrgica p/ Obeso	Engenharia Clínica	2º
2393	3564	Nobreak SMS	Engenharia Clínica	2º
2394	460932	Cama manual leito	Engenharia Clínica	2º
2395	460933	Cama manual leito	Engenharia Clínica	2º
2396	190970	Cama manual leito	Engenharia Clínica	2º
2397	460931	Cama manual leito	Engenharia Clínica	2º
2398	460653	Nobreak SMS	Engenharia Clínica	2º
2399	460042	Ventilador pulmonar INTER 5 PLUS	Engenharia Clínica	6º
2400	460277	Ventilador pulmonar INTER 5	Engenharia Clínica	6º
2401	8362	Suporte p/ ventilador pulmonar	Engenharia Clínica	6º
2402	309297	Cama elétrica leito	Engenharia Clínica	6º
2403	418155	Ventilador pulmonar INTER 5	Engenharia Clínica	6º
2404	469833	Bomba de Infusão LIFEMED	Engenharia Clínica	2º
2405	191165	Foco cirúrgico TETO	Engenharia Clínica	2º
2406	191155	Foco cirúrgico TETO	Engenharia Clínica	2º
2407	416288	Camera infravermelho monitoramento	Estacionamento	Subsolo
2408	416293	Camera inflavermelho monitoramento	Estacionamento	Subsolo
2409	416283	Camera inflavermelho monitoramento	Estacionamento	Subsolo
2410	460660	Impressora HP LaserJet p1102w	Farmácia	1º
2411	460101	Estante em aço	Farmácia	1º
2412	460297	Monitor AOC	Farmácia	1º

2413	460296	Leitor de código de barras	Farmácia	1º
2414	460299	Estabilizador APC	Farmácia	1º
2415	225	CPU VERMELHA	Farmácia	1º
2416	191278	Mesa de escritório c/ 2 gavetas	Farmácia	1º
2417	191277	Armário c/ 8 portas e 6 módulos	Farmácia	1º
2418	457437	Carro plataforma	Farmácia	8º
2419	457461	Nobreak APC	Farmácia	8º
2420	189585	Armário suspenso 4 portas	Farmácia	8º
2421	418242	Nobreak SMS 700VA	Farmácia	8º
2422	457441	Impressora Zebra GC420T	Farmácia	8º
2423	457439	Monitor ACER	Farmácia	8º
2424	416238	Armário de chão 4 portas branco	Farmácia	8º
2425	189409	Camera infravermelho monitoramento	Farmácia	8º
2426	192786	Camera infravermelho monitoramento	Farmácia	8º
2427	189407	Camera infravermelho monitoramento	Farmácia	8º
2428	189436	Estante de vidro p/ medicamentos	Farmácia	8º
2429	189420	Estante de vidro p/ medicamentos	Farmácia	8º
2430	189438	Mesa para computador c/ 1 gaveta	Farmácia	8º
2431	457455	Monitor DELL	Farmácia	8º
2432	457454	CPU LENOVO	Farmácia	8º
2433	189402	Movel planejado	Farmácia	8º
2434	189401	Movel planejado	Farmácia	8º
2435	189400	Movel planejado	Farmácia	8º
2436	192793	Armário p/ medicamentos c/ 10 gavetas	Farmácia	8º
2437	416259	Bancada para computador	Farmácia	8º
2438	189399	Armário suspenso 4 portas branco	Farmácia	8º
2439	189441	Mesa em L branca c/ 4 gavetas	Farmácia	8º
2440	192721	Nobreak SMS 600VA	Farmácia	8º
2441	189488	Nobreak SMS	Farmácia	8º
2442	457442	Monitor DELL	Farmácia	8º
2443	457445	CPU	Farmácia	8º
2444	457446	Monitor DELL	Farmácia	8º
2445	457447	CPU DELL	Farmácia	8º
2446	457453	Freezer vertical metalfrio branco	Farmácia	8º
2447	457463	Suporte para BIN	Farmácia	8º
2448	457462	Suporte para BIN	Farmácia	8º
2449	189454	Split Carrier 24.000 Btus	Farmácia	8º
2450	308887	Escadinha 2 degraus	Farmácia	8º
2451	416240	Bancada para computador	Farmácia	8º
2452	457459	Monitor DELL	Farmácia	8º
2453	457457	CPU DELL	Farmácia	8º
2454	457449	Leitor de código de barras	Farmácia	8º
2455	457448	Leitor de código de barras	Farmácia	8º
2456	457450	Leitor de código de barras ELGIN	Farmácia	8º
2457	457444	Leitor de código de barras ELGIN	Farmácia	8º
2458	457451	Leitor de código de barras	Farmácia	8º
2459	308154	Armário em aço c/ 2 portas	Farmácia	8º
2460	457464	Cadeira secretária com braço e rodízio	Farmácia	8º
2461	457467	Cadeira secretária com braço e rodízio	Farmácia	8º
2462	457452	Cadeira secretária com braço e rodízio	Farmácia	8º
2463	457465	Split 24.000BTUS GREE	Farmácia	8º
2464	CAM	Camera infravermelho monitoramento	Farmácia	8º
2465	457440	CPU GOLDENTEC	Farmácia	8º
2466	189537	Mesa de escritório s/ gaveta	Farmácia	8º
2467	457438	Armário em aço	Farmácia	8º
2468	18888	Nobreak SMS 3200VA	Farmácia	8º
2469	457466	Quadro branco	Farmácia	8º
2470	457436	Quadro branco (Gestão a vista)	Farmácia	8º
2471	457456	Seladora NelyMac	Farmácia	8º
2472	1310	Split 12.000Btus SPRINGER/TEMPSTAR	Farmácia	1º
2473	457748	Seladora	Farmácia	1º
2474	460690	Impressora Zebra GC420T	Farmácia	8º
2475	460639	Cadeira de escritório c/ rodízio	Farmácia	8º

2476	457783	Monitor AOC	Faturamento	Anexo 2º Piso
2477	288	Telefone Intelbras c/fio	Faturamento	Anexo 2º Piso
2478	190092	CPU TITAN	Faturamento	Anexo 2º Piso
2479	454157	Monitor LG	Faturamento	Anexo 2º Piso
2480	454152	Estabilizador APC	Faturamento	Anexo 2º Piso
2481	189673	Suporte para CPU	Faturamento	Anexo 2º Piso
2482	454153	Monitor AOC	Faturamento	Anexo 2º Piso
2483	454154	CPU VERMELHA	Faturamento	Anexo 2º Piso
2484	192921	Suporte para CPU	Faturamento	Anexo 2º Piso
2485	454150	Monitor DELL	Faturamento	Anexo 2º Piso
2486	454158	CPU DELL	Faturamento	Anexo 2º Piso
2487	189667	Cadeira secretária Giratória c/ braço	Faturamento	Anexo 2º Piso
2488	308265	Cadeira secretária giratória c/ braço laranj	Faturamento	Anexo 2º Piso
2489	452666	Cadeira fixa azul tecido	Faturamento	Anexo 2º Piso
2490	189663	Cadeira com rodízio c/ braço	Faturamento	Anexo 2º Piso
2491	454149	Mesa redonda	Faturamento	Anexo 2º Piso
2492	416622	Nobreak SMS	Faturamento	Anexo 2º Piso
2493	454155	Mesa de escritório c/ 2 gavetas	Faturamento	Anexo 2º piso
2494	454161	Cadeira de escritório c/ rodízio	Faturamento	Anexo 2º piso
2495	454160	Estante em aço	Faturamento	Anexo 2º piso
2496	454159	Estante em aço	Faturamento	Anexo 2º piso
2497	454162	Split AGRATO 18.000BTUS	Faturamento	Anexo 2º piso
2498	454156	Impressora HP LaserJet p1102w	Faturamento	Anexo 2º Piso
2499	454151	Armário em aço c/ 2 portas	Faturamento	Anexo 2º Piso
2500	457808	CADEIRA GIRATÓRIA C/ BRAÇOS	Faturamento	Anexo 2º Piso
2501	418275	CADEIRA S/ BRAÇOS FIXO EM TECIDO	Faturamento	Anexo 2º Piso
2502	460978	CPU SOL	Faturamento	Anexo 2º Piso
2503	1195	Mesa de escritório c/ 2 gavetas	Faturamento	Anexo 2º Piso
2504	416605	Mesa de escritório c/ 2 gavetas	Faturamento	Anexo 2º Piso
2505	460593	Mesa de escritório c/ 2 gavetas	Faturamento	Anexo 2º Piso
2506	418273	Cadeira fixa azul	Faturamento	Anexo 2º piso
2507	1339	Monitor 21,5" DELL	Ger Enfermagem	8º
2508	457510	Cadeira Fixa em couro azul	Ger Enfermagem	8º
2509	189690	Armário c/ 6 portas e nicho de 12 módulos	Ger Enfermagem	8º
2510	192707	Mesa em L branca	Ger Enfermagem	8º
2511	457506	Split 12.000 btus AGRATTO	Ger Enfermagem	8º
2512	457508	Estabilizador TS SHARA	Ger Enfermagem	8º
2513	416264	Persiana	Ger Enfermagem	8º
2514	457501	Cadeira Fixa em couro azul	Ger Enfermagem	8º
2515	457505	CPU LENOVO	Ger Enfermagem	8º
2516	189266	Armário Baixo c/ 2 portas	Laboratório	7º
2517	401	Telefone Intelbras s/fio	Laboratório	2º
2518	412	Cadeira fixa preta tecido	Laboratório	2º
2519	457767	Estante de aço	Laboratório	7º
2520	457766	Estante de aço	Laboratório	7º
2521	457765	Estante de aço	Laboratório	7º
2522	457768	Estante de aço	Laboratório	7º
2523	457769	Estante de aço	Laboratório	7º
2524	457770	Estante de aço	Laboratório	7º
2525	457771	Freezer ESMALTEC branco	Laboratório	7º
2526	457775	Freezer ESMALTEC branco	Laboratório	7º
2527	457772	Freezer ESMALTEC branco	Laboratório	7º
2528	457773	Freezer ESMALTEC branco	Laboratório	7º
2529	399	Telefone c/ fio intelbras preto	Laboratório	7º
2530	48	Termohigômetro	Laboratório	7º
2531	Sem nº	Termohigômetro	Laboratório	7º
2532	Sem nº	Termohigômetro	Laboratório	7º
2533	Sem nº	Termohigômetro	Laboratório	7º
2534	Sem nº	Termohigômetro	Laboratório	7º
2535	457774	Refrigerador expositor vertical 450 LTS	Laboratório	7º
2536	457776	Cadeira fixa de tecido	Laboratório	7º
2537	1101	Split 18.000 TEMPSTAR	Laboratório	7º
2538	418346	Cadeira escritório c/ rodízio e braço	Laboratório	2º

2539	454169	Mesa em L branca	Laboratório	7º
2540	184593	Cabine Flux laminar TROX	Laboratório	7º
2541	454175	Carrinho INOX 2 prateleiras	Laboratório	7º
2542	190767	Frigobar Branco 80L CONSUL	Laboratório	7º
2543	454179	Armário chão 2 portas	Laboratório	7º
2544	Sem nº	Termohigômetro	Laboratório	7º
2545	Sem nº	Termohigômetro	Laboratório	7º
2546	454181	Bancada em L p/ equipamentos	Laboratório	7º
2547	454170	Estufa Cultura	Laboratório	7º
2548	454167	Freezer CONSUL Branco	Laboratório	7º
2549	454168	Freezer CONSUL branco	Laboratório	7º
2550	454174	Mesa pequena p/ escritório c/ 2 gavetas	Laboratório	7º
2551	454197	Leitor de código de barras	Laboratório	7º
2552	454173	Microscópio NIKON ECLIPSE E100	Laboratório	7º
2553	416250	Bancada com arário de 2 portas	Laboratório	7º
2554	454190	Nobreak APC	Laboratório	7º
2555	416254	Bancada p/ computador	Laboratório	7º
2556	454177	Freezer ESMALTEC branco	Laboratório	2º
2557	454176	Agitador de tubos	Laboratório	7º
2558	457787	Leitor de código de barras	Laboratório	7º
2559	457784	CPU	Laboratório	7º
2560	457785	Impressora Zebra GC420T	Laboratório	2º
2561	Sem nº	Leitor de código de barras	Laboratório	7º
2562	457793	Switch 24 portas TP-LINK	Laboratório	7º
2563	457795	Rack para Switch pequeno	Laboratório	7º
2564	457778	Centrífuga Excelsa II	Laboratório	7º
2565	457777	Centrífuga Sorológica	Laboratório	2º
2566	457800	Bancada para computador	Laboratório	7º
2567	457779	Bancada para centrífuga	Laboratório	7º
2568	457791	Split Agratto 18.000BTUS	Laboratório	7º
2569	457789	Freezer ESMALTEC branco	Laboratório	7º
2570	454182	Freezer CONSUL branco	Laboratório	7º
2571	457792	Cadeira fixa p/ bancada cor preta	Laboratório	7º
2572	Sem nº	Termohigômetro	Laboratório	7º
2573	Sem nº	Termohigômetro	Laboratório	7º
2574	416251	Bancada em L grande p/ equipamentos	Laboratório	7º
2575	454183	Microscópio NIKON ECLIPSE E200	Laboratório	7º
2576	454191	Homogeneizador hematológico	Laboratório	7º
2577	454189	Osmose reversa	Laboratório	7º
2578	454184	Banho maria	Laboratório	7º
2579	454185	Agitador de kline	Laboratório	7º
2580	454186	Contador de Células	Laboratório	7º
2581	457797	Refrigerador expositor vertical 450 LTS	Laboratório	7º
2582	457796	Centrífuga CENTRIBIO	Laboratório	7º
2583	457764	Centrífuga Sorológica	Laboratório	2º
2584	454195	Leitor de código de barras	Laboratório	7º
2585	457794	Nobreak NHS	Laboratório	7º
2586	454178	Split 12.000 btus COMFEE	Laboratório	7º
2587	454180	Cadeira secretária c/ braços e rodízios	Laboratório	7º
2588	457799	Quadro de aviso	Laboratório	7º
2589	457798	Quadro de aviso	Laboratório	7º
2590	455782	Cadeira fixa Azul	Laboratório	7º
2591	457758	Mesa escritório c/ 2 gavetas cinza	Laboratório	7º
2592	457756	Armário cinza duas portas compensado	Laboratório	7º
2593	457761	CPU LENOVO	Laboratório	7º
2594	189736	Split 12.000 btus CARRIER	Laboratório	7º
2595	457763	Cadeira secretária c/ braços e rodízios	Laboratório	2º
2596	189549	Mesa de escritório pequena	Laboratório	7º
2597	LAB 1	Esterilizador HEXIBAC	Laboratório	7º
2598	190868	Balcão de atendimento c/ 5 gavetas	Laboratório	2º
2599	190869	Armário de pia c/ 2 portas e 20 gavetas	Laboratório	2º
2600	416530	Armário suspenso c/ 5 portas	Laboratório	2º
2601	416511	Armário em L c/ 6 módulos	Laboratório	2º

2602	460919	Split 12.000 btus ELETROLUX	Laboratório	2º
2603	460924	Nicho c/ 12 divisões	Laboratório	2º
2604	460655	Mesa escritório c/ 2 gavetas	Laboratório	7º
2605	1402	Cadeira Secretária C/ apoio pés Cor Preta	Laboratório	7º
2606	1403	Cadeira Secretária C/ apoio pés Cor Preta	Laboratório	7º
2607	1404	Cadeira Secretária C/ apoio pés Cor Preta	Laboratório	7º
2608	418277	Cadeira fixa azul	Laboratório	7º
2609	190803	Chuveiro elétrico	Laboratório de Estudos Médicos	2º
2610	190802	Armário alto c/ 2 portas	Laboratório de Estudos Médicos	2º
2611	190804	Suporte de compensado p/ TV	Laboratório de Estudos Médicos	2º
2612	416521	Armário c/ 3 módulos e 4 gavetas	Laboratório de Estudos Médicos	2º
2613	416522	Armário c/ 3 módulos e 4 gavetas	Laboratório de Estudos Médicos	2º
2614	416528	Mesinha p/ treinamento	Laboratório de Estudos Médicos	2º
2615	416525	Mesinha p/ treinamento	Laboratório de Estudos Médicos	2º
2616	416527	Mesinha p/ treinamento	Laboratório de Estudos Médicos	2º
2617	416526	Mesinha p/ treinamento	Laboratório de Estudos Médicos	2º
2618	416517	Armário c/ 2 módulos e 2 portas	Laboratório de Estudos Médicos	2º
2619	416518	Armário c/ 2 módulos e 2 portas	Laboratório de Estudos Médicos	2º
2620	416241	Estante c/ 2 prateleiras branca	Laboratório de Estudos Médicos	2º
2621	416524	TV/Monitor 22" SAMSUNG	Laboratório de Estudos Médicos	2º
2622	190613	TV/Monitor 22" SAMSUNG	Laboratório de Estudos Médicos	2º
2623	460936	Mesa de escritório c/ 2 gavetas	Laboratório de Estudos Médicos	2º
2624	1143	Escada de alumínio 4 degraus	Laboratório de Estudos Médicos	2º
2625	460934	Split 12.000 btus GREE	Laboratório de Estudos Médicos	2º
2626	460935	Estabilizador APC	Laboratório de Estudos Médicos	2º
2627	460937	Cadeira secretária com rodízio e braço tecido	Laboratório de Estudos Médicos	2º
2628	MAN 1	Esmerilhadeira BOSCH	Manutenção	Subsolo
2629	190578	Split 12.000 btus CARRIER	Manutenção	Subsolo
2630	190741	Split 12.000 btus	Manutenção	Anexo 1º Piso
2631	190549	Split 12.000 btus CARRIER	Manutenção	Subsolo
2632	190485	Split 12.000 btus CARRIER	Manutenção	Subsolo
2633	190846	Split 12.000 BTUS CARRIER	Manutenção	Térreo
2634	Sem nº	Split 60.000 BTUS Carrier	Manutenção	Térreo
2635	190773	Split 12.000 btus CARRIER	Manutenção	Subsolo
2636	190502	Split 12.000 btus CARRIER	Manutenção	Térreo
2637	190285	Split 12.000 btus CARRIER	Manutenção	Térreo
2638	190196	Split Carrier 18.000BTUS	Manutenção	Térreo
2639	190931	Split 12.000 btus CARRIER	Manutenção	Térreo
2640	416364	Split 12.000 btus CARRIER	Manutenção	Térreo
2641	189539	Split 12.000 btus CARRIER	Manutenção	Térreo
2642	190168	Split 12.000 btus CARRIER	Manutenção	Térreo
2643	190155	Split 9.000 btus CARRIER	Manutenção	Térreo
2644	190210	Split Carrier 18.000BTUS	Manutenção	Térreo
2645	Sem nº	Split 12.000 btus CARRIER	Manutenção	Térreo
2646	Sem nº	Split 12.000 btus CARRIER	Manutenção	Térreo

2647	Sem nº	Split 12.000 btus CARRIER	Manutenção	Térreo
2648	Sem nº	Split 12.000 btus CARRIER	Manutenção	Térreo
2649	190939	Split 9.000 btus CARRIER	Manutenção	Térreo
2650	189777	Split 12.000 btus CARRIER	Manutenção	Térreo
2651	190708	Split 12.000 btus CARRIER	Manutenção	Térreo
2652	sem nº	Split 9.000 btus CARRIER	Manutenção	Térreo
2653	190677	Split Springer 18.000BTUS	Manutenção	Térreo
2654	Sem nº	Mesa de computador azul	Manutenção	6º
2655	Sem nº	Split 60.000 BTUS	Manutenção	Térreo
2656	Sem nº	Split 60.000 BTUS	Manutenção	Térreo
2657	416687	Split 12.000 btus CARRIER	Manutenção	Térreo
2658	416350	Split 24.000 btus Carrier	Manutenção	Térreo
2659	192821	Split 9.000 btus CARRIER	Manutenção	Térreo
2660	189418	Escada de alumínio 3 degraus	Manutenção	Anexo 1º Piso
2661	189749	Split 12.000 btus CARRIER	Manutenção	Térreo
2662	BC 01	BOMBA D'AGUA CENTRIFUGA DE 2.0 CV	Manutenção	Subsolo
2663	BC 02	BOMBA D'AGUA CENTRIFUGA DE 3.0 CV	Manutenção	Subsolo
2664	BC 03	BOMBA D'AGUA CENTRIFUGA DE 5.0 CV	Manutenção	Subsolo
2665	BC 04	BOMBA RESIDUO SUBMERSACENTRIFUGA DE 7.5 CV	Manutenção	Subsolo
2666	914	Split 60.000 GREE	Manutenção	Anexo 1º Piso
2667	452677	Split 12.000 btus CARRIER	Manutenção	Anexo 1º Piso
2668	457928	Quadro de aviso	Manutenção	Anexo 1º Piso
2669	457931	Quadro de aviso	Manutenção	Anexo 1º Piso
2670	192877	Split 18.000 btus Carrier	Manutenção	Térreo
2671	190338	TV 32" AOC	Manutenção	Anexo 1º Piso
2672	22973	Cadeira fixa azul	Manutenção	Anexo 1º piso
2673	457918	Parafusadeira	Manutenção	Anexo 1º Piso
2674	193876	Gaveteiro em aço c/ 4 gavetas	Manutenção	Anexo 1º Piso
2675	418285	Cadeira fixa azul	Manutenção	Anexo 1º Piso
2676	189884	Armário suspenso 3 portas	Manutenção	Anexo 1º Piso
2677	BC 05	Bomba Centrífuga	Manutenção	Anexo 1º piso
2678	1445	Carro transporte 4 Pneus	Manutenção	Anexo 1º piso
2679	457929	Mesa de escritório c/ 2 gavetas e pé crom	Manutenção	Anexo 1º piso
2680	457922	Mesa de escritório c/ 2 gavetas	Manutenção	Anexo 1º piso
2681	191228	Armário suspenso c/ 4 portas	Manutenção	Anexo 1º piso
2682	457921	Frigobar Branco 80L CONSUL	Manutenção	Anexo 1º piso
2683	910	Split 18.000 btus Carrier	Manutenção	Térreo
2684	192808	TV 32" AOC	Manutenção	Anexo 1º piso
2685	416285	Armário 4 portas	Manutenção	Anexo 1º piso
2686	418108	Armário c/ 1 porta de vidro	Manutenção	Anexo 1º piso
2687	190022	Armário de chão c/ 4 gavetas e 1 porta	Manutenção	Anexo 1º piso
2688	416366	Armário duas portas	Manutenção	Anexo 1º piso
2689	190820	Armário duas portas	Manutenção	Anexo 1º piso
2690	169995	Banqueta preta	Manutenção	Anexo 1º Piso
2691	BC 05	Bomba Centrífuga 5.0	Manutenção	Anexo 1º piso
2692	29095	Bomba Centrífuga 5.0	Manutenção	Anexo 1º piso
2693	457920	Cadeira fixa azul	Manutenção	Anexo 1º Piso
2694	457919	Cadeira fixa azul	Manutenção	Anexo 1º Piso
2695	457926	Cadeira secretária c/ braços e rodízios	Manutenção	Anexo 1º piso
2696	189636	CPU TITAN	Manutenção	Anexo 1º piso
2697	1447	Escada de 2 lances fibra de vidro	Manutenção	Anexo 1º piso
2698	457934	Escada de alumínio 14 degraus	Manutenção	Anexo 1º piso
2699	457937	Escada de alumínio 5 degraus	Manutenção	Anexo 1º piso
2700	457938	Escada de alumínio 5 degraus	Manutenção	Anexo 1º piso
2701	189419	Escada de alumínio 5 degraus	Manutenção	Anexo 1º piso
2702	457932	Escada de alumínio 7 degraus	Manutenção	Anexo 1º piso
2703	457925	Estabilizador APC	Manutenção	Anexo 1º piso
2704	457923	Impressora HP LaserJet P2015dn	Manutenção	Anexo 1º piso
2705	457917	Lava jato electrolux	Manutenção	Anexo 1º piso
2706	416287	Mesa de escritório c/ 2 mesas	Manutenção	Anexo 1º piso
2707	457927	Mesa pequena em L	Manutenção	Anexo 1º piso
2708	457924	Monitor POSITIVO	Manutenção	Anexo 1º piso

2709	457930	Split 18.000 btus AGRATTO	Manutenção	Anexo 1º piso
2710	189423	Suporte para 5 bins	Manutenção	Anexo 1º piso
2711	191273	Suporte para 5 bins	Manutenção	Anexo 1º piso
2712	95	Telefone com fio INTELBRAS	Manutenção	Anexo 1º piso
2713	416351	Carro de supermercado	Manutenção	Anexo 1º piso
2714	1122	Furadeira bancada FB13 SOMAR	Manutenção	Anexo 1º piso
2715	1123	Mascara de solda A10 ESAB	Manutenção	Anexo 1º piso
2716	1124	Torno de Bancada METASUL	Manutenção	Anexo 1º piso
2717	1125	Máquina de solda (Inversor) BOXER	Manutenção	Anexo 1º piso
2718	1214	Compressor de Ar SCHULZ	Manutenção	Térreo
2719	1215	Escada Multifuncional 4X3 MOR	Manutenção	Térreo
2720	1216	Serra Tico Tico ORBITAL 650W	Manutenção	Térreo
2721	1367	MOTOBOMBA CENTRIFUGA 7.5HP	Manutenção	Subsolo
2722	192736	Split 12.000 btus CARRIER	Manutenção	Térreo
2723	189817	Split 60.000 CARRIER	Manutenção	Térreo
2724	190015	Split 9.000 btus CARRIER	Manutenção	7º
2725	1444	Carro transporte de carga até 200 kg	Manutenção	Anexo 1º piso
2726	1191	Escada de alumínio 4 degraus	Manutenção	Anexo 1º piso
2727	416300	Split 9.000 btus CARRIER	Manutenção	
2728	190324	Split 9.000 btus CARRIER	Manutenção	Subsolo
2729	189917	Split 9.000 btus CARRIER	Manutenção	
2730	1428	Lavadora Jet de Alta Pressão WAP	Manutenção	Anexo 1º piso
2731	457903	Armário c/ 2 portas	NEP/DEP	Anexo 1º piso
2732	189675	Suporte p/ CPU	NEP/DEP	Anexo 1º piso
2733	457908	CPU DELL	NEP/DEP	Anexo 1º piso
2734	457907	Monitor DELL	NEP/DEP	Anexo 1º piso
2735	457909	Impressora HP LaserJet p1102w	NEP/DEP	Anexo 1º piso
2736	189595	Impressora HP	NEP/DEP	Anexo 1º piso
2737	457904	Cadeira fixa azul	NEP/DEP	Anexo 1º piso
2738	457902	Cadeira fixa azul	NEP/DEP	Anexo 1º piso
2739	457901	Armário em aço c/ 2 portas	NEP/DEP	Anexo 1º piso
2740	457910	Split 12.000 btus AGRATTO	NEP/DEP	Anexo 1º piso
2741	457912	CPU GOLDENTEC	NEP/DEP	Anexo 1º piso
2742	190278	Frigobar Branco 80L CONSUL	NEP/DEP	Anexo 1º piso
2743	308093	Mesa de reunião redonda	NEP/DEP	Anexo 1º piso
2744	457911	Nobreak SMS	NEP/DEP	Anexo 1º piso
2745	457914	Monitor ACER	NEP/DEP	Anexo 1º piso
2746	457915	Quadro de aviso	NEP/DEP	Anexo 1º piso
2747	457916	Quadro de aviso	NEP/DEP	Anexo 1º piso
2748	457906	Mesa de escritório com 2 gavetas	NEP/DEP	Anexo 1º piso
2749	758	Mesa de escritório	NEP/DEP	Anexo 1º piso
2750	1246	Cadeira tipo poltrona com rodízio em curvim	NEP/DEP	Anexo 1º piso
2751	189577	Projeter EPSON	NEP/DEP	Anexo 1º piso
2752	190818	Frigobar Branco 80L CONSUL	NIR	3º
2753	460388	Impressora OCP	NIR	3º
2754	189662	Cadeira secretária giratória	NIR	3º
2755	190616	Split 2.000BTUS CARRIER	NIR	3º
2756	190615	Armário c/ 2 portas	NIR	3º
2757	1132	Impressora HP M1132	NIR	3º
2758	416651	Suporte de compensado p/ TV	NIR	3º
2759	460090	Cadeira secretária c/ braços e rodízios	NIR	3º
2760	460084	Cadeira secretária c/ braços e rodízios	NIR	3º
2761	460091	Cadeira fixa azul	NIR	3º
2762	460092	Cadeira fixa azul	NIR	3º
2763	460080	Mesa de escritório c/ 2 gavetas azul	NIR	3º
2764	460082	Mesa de escritório c/ 2 gavetas azul	NIR	3º
2765	460083	Mesa de escritório c/ 2 gavetas azul	NIR	3º
2766	460079	Armário 2 portas baixo azul	NIR	3º
2767	460087	Monitor AOC	NIR	3º
2768	460088	CPU ICC	NIR	3º
2769	460100	CPU ICC	NIR	3º
2770	460085	Monitor AOC	NIR	3º
2771	460086	Estabilizador APC	NIR	3º

2772	460089	Estabilizador	NIR	3º
2773	1119	Monitor Led 18,5" PHILIPS	NIR	3º
2774	1121	Estabilizador MCM	NIR	3º
2775	460584	CPU GOLDENTEC	NIR	3º
2776	189589	Monitor 17" PHILIPS	NIR	3º
2777	457507	Nobreak SMS	NQSP	4º
2778	457760	II	NQSP	4º
2779	192726	Suporte para CPU	NQSP	4º
2780	189818	CPU TITAN	NQSP	4º
2781	460052	Estabilizador APC	NQSP	4º
2782	460063	Armário em aço c/ 2 portas	NQSP	4º
2783	309045	Mesa cabeceira c/ 1 porta	NQSP	4º
2784	460068	Armário em aço c/ 2 portas	NQSP	4º
2785	460061	Mesa de escritório	NQSP	4º
2786	460064	Impressora Brother	NQSP	4º
2787	190754	Split 12.000 btus CARRIER	NQSP	4º
2788	190336	ARMÁRIO MADEIRA 2 PORTAS	NQSP	4º
2789	460056	Cadeira fixa	NQSP	4º
2790	460055	Cadeira fixa	NQSP	4º
2791	460057	Cadeira fixa	NQSP	4º
2792	460058	Cadeira fixa	NQSP	4º
2793	460053	CADEIRA GIRATÓRIA C/ BRAÇOS	NQSP	4º
2794	460059	CADEIRA GIRATÓRIA C/ BRAÇOS	NQSP	4º
2795	460060	CADEIRA GIRATÓRIA C/ BRAÇOS	NQSP	4º
2796	460062	Quadro de aviso	NQSP	4º
2797	460054	Quadro de aviso	NQSP	4º
2798	189619	CPU TITAN	NQSP	4º
2799	460067	CPU GOLDENTEC	NQSP	4º
2800	460066	Estabilizador APC	NQSP	4º
2801	415777	Régua de gases	NQSP	4º
2802	460065	Monitor AOC	NQSP	4º
2803	191254	Mesa de escritório com 2 gavetas	NQSP	4º
2804	460071	Mesa de escritório com 2 gavetas	NQSP	4º
2805	460069	Monitor AOC	NQSP	4º
2806	190339	Suporte de compensado p/ TV	NQSP	4º
2807	190315	Frigobar Branco 80L CONSUL	NQSP	4º
2808	460672	Catraca	Portaria	Térreo
2809	460673	Catraca	Portaria	Térreo
2810	1308	Split 12.000Btus SPRINGER/TEMPSTAR	Portaria	Térreo
2811	416578	Escrivaninha c/ 4 gavetas laranja	Portaria	Térreo
2812	460602	Mesa de escritório c/ 2 gavetas	Portaria	Térreo
2813	190053	Armário branco c/ 9 prateleiras	Portaria	Térreo
2814	461000	Claviculario	Portaria	Térreo
2815	460601	Claviculario	Portaria	Térreo
2816	460603	Cadeira secretaria c/ rodizio e braço	Portaria	Térreo
2817	460998	Monitor AOC	Portaria	Térreo
2818	460999	CPU TITAN	Portaria	Térreo
2819	169809	Ventilador de parede	Portaria	Térreo
2820	460402	Cadeira fixa azul tecido	Portaria	Térreo
2821	460403	Mesa de escritório com 2 gavetas	Portaria	Térreo
2822	457951	Split AGRATO 18.000BTUS	Portaria	Anexo 1º Piso
2823	308501	Lixeira inox	Portaria	Anexo 1º piso
2824	457949	Mesa de escritório com 2 gavetas	Portaria	Anexo 1º piso
2825	457952	Poltrona 1 lugar preta	Portaria	Anexo 1º piso
2826	457953	Poltrona 1 lugar preta	Portaria	Anexo 1º piso
2827	1202	Longarina 4 lugares preta	Portaria	Anexo 1º piso
2828	169792	Armário em aço 16 portas	Portaria	Subsolo
2829	169793	Armário em aço 16 portas	Portaria	Subsolo
2830	169794	Armário em aço 16 portas	Portaria	Subsolo
2831	169795	Armário em aço 16 portas	Portaria	Subsolo
2832	169796	Armário em aço 16 portas	Portaria	Subsolo
2833	169797	Armário em aço 16 portas	Portaria	Subsolo
2834	169798	Armário em aço 16 portas	Portaria	Subsolo

2835	169799	Armário em aço 8 portas	Portaria	Subsolo
2836	169800	Armário em aço 8 portas	Portaria	Subsolo
2837	169801	Armário em aço 8 portas	Portaria	Subsolo
2838	169802	Armário em aço 16 portas	Portaria	Subsolo
2839	169803	Armário em aço 16 portas	Portaria	Subsolo
2840	169804	Armário em aço 16 portas	Portaria	Subsolo
2841	169805	Armário em aço 16 portas	Portaria	Subsolo
2842	169806	Armário em aço 8 portas	Portaria	Subsolo
2843	169807	Armário em aço 8 portas	Portaria	Subsolo
2844	169761	Hamper	Portaria	Subsolo
2845	308502	Lixeira inox	Portaria	Subsolo
2846	460680	Mesa escritório c/ 2 gavetas bege	Portaria	Térreo
2847	460679	Estante em aço 6 prateleiras	Portaria	Térreo
2848	460678	Estante em aço 6 prateleiras	Portaria	Térreo
2849	460677	Estante em aço 6 prateleiras	Portaria	Térreo
2850	460676	Estante em aço 6 prateleiras	Portaria	Térreo
2851	460675	Estante em aço 6 prateleiras	Portaria	Térreo
2852	460674	Estante em aço 6 prateleiras	Portaria	Térreo
2853	1381	Cameras Infravermelho JFL CHD 2130M	Portaria	Térreo
2854	1382	Cameras Infravermelho JFL CHD 2130M	Portaria	Térreo
2855	1383	Cameras Infravermelho JFL CHD 2130M	Portaria	Térreo
2856	1384	Cameras Infravermelho JFL CHD 2130M	Portaria	Térreo
2857	1385	Cameras Infravermelho JFL CHD 2130M	Portaria	Térreo
2858	1386	Cameras Infravermelho JFL CHD 2130M	Portaria	Térreo
2859	1387	Cameras Infravermelho JFL CHD 2130M	Portaria	Térreo
2860	1388	Cameras Infravermelho JFL CHD 2130M	Portaria	Térreo
2861	1389	Cameras Infravermelho JFL CHD 2130M	Portaria	Térreo
2862	1390	Cameras Infravermelho JFL CHD 2130M	Portaria	Térreo
2863	457950	Cadeira fixa azul	Portaria	Anexo 1º piso
2864	460944	Cadeira secretária com rodizio e braço em courvim preto	Prestação de Contas/Estatística	Anexo 2º Piso
2865	189823	Mesa de escritório bege c/ gaveta	Prestação de Contas/Estatística	Anexo 2º Piso
2866	189486	Nobreak SMS	Prestação de Contas/Estatística	Anexo 2º Piso
2867	189355	Escrivanhinha 4 gavetas	Prestação de Contas/Estatística	Anexo 2º Piso
2868	454198	Impressora Brother DCP	Prestação de Contas/Estatística	Anexo 2º Piso
2869	452652	Monitor DELL	Prestação de Contas/Estatística	Anexo 2º Piso
2870	189447	Nobreak SMS	Prestação de Contas/Estatística	Anexo 2º Piso
2871	418324	Cadeira c/ rodizio e braço	Prestação de Contas/Estatística	Anexo 2º Piso
2872	284	Telefone c/ fio Intelbras	Prestação de Contas/Estatística	Anexo 2º Piso
2873	189671	Suporte CPU	Prestação de Contas/Estatística	Anexo 2º Piso
2874	454199	Armário em aço c/ 2 portas	Prestação de Contas/Estatística	Anexo 2º Piso
2875	452661	Cadeira fixa azul	Prestação de Contas/Estatística	Anexo 2º Piso
2876	452653	CPU LENOVO	Prestação de Contas/Estatística	Anexo 2º Piso
2877	452658	Estante em aço	Prestação de Contas/Estatística	Anexo 2º Piso
2878	452657	Estante em aço	Prestação de Contas/Estatística	Anexo 2º Piso
2879	791	HD externo APACER 1TB	Prestação de Contas/Estatística	Anexo 2º Piso
2880	452648	Mesa de escritório c/ 2gavetas	Prestação de Contas/Estatística	Anexo 2º Piso

2881	452662	Rack para equipamentos	Prestação de Contas/Estatística	Anexo 2º Piso
2882	452663	Swich D-Link	Prestação de Contas/Estatística	Anexo 2º Piso
2883	169982	Swich	Prestação de Contas/Estatística	Anexo 2º Piso
2884	169983	Swich	Prestação de Contas/Estatística	Anexo 2º Piso
2885	169985	Swich	Prestação de Contas/Estatística	Anexo 2º Piso
2886	452647	Split 12.000 btus AGRATTO	Prestação de Contas/Estatística	Anexo 2º Piso
2887	1178	Estante em aço 6 prateleiras 1,98x92x40	Prestação de Contas/Estatística	Anexo 2º piso
2888	460920	Split 18.000BTUS AGRATTO	Pulsoterapia	6º
2889	189811	Carro de parada	Pulsoterapia	6º
2890	189986	Armário p/ pia c/ 8 portas e 8 gavetas	Pulsoterapia	6º
2891	416615	Persiana	Pulsoterapia	6º
2892	189730	TV 40" SONY	Pulsoterapia	6º
2893	169986	Mesa Mayo	Pulsoterapia	6º
2894	457844	Arquivo em aço 4 gavetas	Pulsoterapia	6º
2895	416298	Suporte p/ monitor multiparamêtro	Pulsoterapia	6º
2896	189953	Suporte p/ soro parede	Pulsoterapia	6º
2897	189882	Oxímetro de pulso	Pulsoterapia	6º
2898	434	Telefone Intelbras c/fio branco	Pulsoterapia	6º
2899	416305	Frigobar Branco 80L CONSUL	Pulsoterapia	6º
2900	189851	Desfibrilador/Cardioversor ECAFIX MDF 03	Pulsoterapia	6º
2901	418318	CPU Positivo	Pulsoterapia	6º
2902	189545	Monitor LG	Pulsoterapia	6º
2903	457839	Mesa escritório c/ 2 gavetas cinza	Pulsoterapia	6º
2904	416619	Persiana	Pulsoterapia	6º
2905	416618	Persiana	Pulsoterapia	6º
2906	416617	Persiana	Pulsoterapia	6º
2907	416616	Persiana	Pulsoterapia	6º
2908	457860	Escadinha 2 degraus	Pulsoterapia	6º
2909	457845	Poltrona azul clara	Pulsoterapia	6º
2910	457846	Poltrona azul clara	Pulsoterapia	6º
2911	457847	Poltrona azul clara	Pulsoterapia	6º
2912	457848	Poltrona azul clara	Pulsoterapia	6º
2913	169990	Suporte de soro branco	Pulsoterapia	6º
2914	169991	Suporte de soro branco	Pulsoterapia	6º
2915	169992	Suporte de soro branco	Pulsoterapia	6º
2916	169993	Suporte de soro branco	Pulsoterapia	6º
2917	169994	Suporte de soro branco	Pulsoterapia	6º
2918	457841	Cadeira fixa vermelha	Pulsoterapia	6º
2919	457842	Cadeira fixa vermelha	Pulsoterapia	6º
2920	457840	Cadeira c/ rodízio e braço vermelha	Pulsoterapia	6º
2921	457843	Maca fixa branca	Pulsoterapia	6º
2922	457855	Bomba de infusão	Pulsoterapia	6º
2923	457857	Bomba de infusão	Pulsoterapia	6º
2924	457858	Bomba de infusão	Pulsoterapia	6º
2925	457856	Bomba de infusão	Pulsoterapia	6º
2926	457859	Bomba de infusão	Pulsoterapia	6º
2927	416299	Camera inflavel vermelho monitoramento	Pulsoterapia	6º
2928	457854	Balança BALMAK	Pulsoterapia	6º
2929	416516	Armário com 2 portas e 2 módulos	Pulsoterapia	6º
2930	191198	Nobreak SMS	Pulsoterapia	6º
2931	1304	Biombo 3 faces	Pulsoterapia	6º
2932	11980	MESA RAIO X	Raio X	Térreo
2933	418360	Cadeira c/ rodízio s/ braço courvim azul	Raio X	Térreo
2934	192791	ARMÁRIO MADEIRA 8 GAVETAS	Raio X	Térreo
2935	460981	BALCÃO MADEIRA MARROM	Raio X	Térreo
2936	460138	CPU GOLDENTEC	Raio X	Térreo

2937	309064	MESA PARA REFEIÇÃO	Raio X	Térreo
2938	416493	Escadinha 2 degraus	Raio X	Térreo
2939	192797	HAMPER	Raio X	Térreo
2940	189625	MONITOR AOC	Raio X	Térreo
2941	19575	NOBREAK	Raio X	Térreo
2942	460980	NOBREAK RAGTECH	Raio X	Térreo
2943	10714	Suporte de soro Fixo	Raio X	Térreo
2944	460979	Cadeira fixa azul	Raio X	Térreo
2945	169717	Biombo em PVC	Raio X	Térreo
2946	1100	Split 18.000 TEMPSTAR	Raio X	Térreo
2947	460560	Estante em aço 6 prateleiras	Recepção Ambulatório	Térreo
2948	460559	Armário em aço c/ 5 portas	Recepção Ambulatório	Térreo
2949	416672	Ventilador de parede	Recepção Ambulatório	Térreo
2950	460557	Nobreak SMS	Recepção Ambulatório	Térreo
2951	460561	Mesa em madeira	Recepção Ambulatório	Térreo
2952	192926	Split 9.000 btus CARRIER	Recepção Ambulatório	Térreo
2953	460549	CPU DELL	Recepção Ambulatório	Térreo
2954	457706	Nobreak SMS	Recepção Ambulatório	Térreo
2955	460550	CPU LENOVO	Recepção Ambulatório	Térreo
2956	460558	Split 60.000 btus ELGIN	Recepção ambulatório	Térreo
2957	460539	TV 32" AOC	Recepção Ambulatório	Térreo
2958	460556	CPU POSITIVO	Recepção ambulatório	Térreo
2959	460531	Longarina 2 lugares	Recepção Ambulatório	Térreo
2960	189715	Longarina 2 lugares	Recepção Ambulatório	Térreo
2961	189717	Longarina 2 lugares	Recepção Ambulatório	Térreo
2962	460532	Longarina 2 lugares	Recepção Ambulatório	Térreo
2963	460533	Longarina 2 lugares	Recepção Ambulatório	Térreo
2964	460534	Longarina 2 lugares	Recepção Ambulatório	Térreo
2965	460535	Longarina 2 lugares	Recepção Ambulatório	Térreo
2966	460529	Longarina 5 lugares	Recepção Ambulatório	Térreo
2967	460530	Longarina 5 lugares	Recepção Ambulatório	Térreo
2968	38	Monitor DELL	Recepção Ambulatório	Térreo
2969	19	CPU DELL	Recepção Ambulatório	Térreo
2970	460540	TV 40" PANASONIC	Recepção Ambulatório	Térreo
2971	189664	TV 32" AOC	Recepção Ambulatório	Térreo
2972	460547	CPU DELL	Recepção Ambulatório	Térreo
2973	460446	Cadeira de escritório	Recepção Ambulatório	Térreo
2974	460545	Cadeira de escritório	Recepção Ambulatório	Térreo
2975	169753	Nobreak SMS	Recepção Ambulatório	Térreo
2976	460536	Longarina 2 lugares	Recepção ambulatório	Térreo
2977	460543	Cadeira de escritório	Recepção Ambulatório	Térreo
2978	460537	Longarina 2 lugares	Recepção Ambulatório	Térreo
2979	460538	Longarina 2 lugares	Recepção Ambulatório	Térreo
2980	189716	Longarina 2 lugares	Recepção Ambulatório	Térreo
2981	460548	Monitor ACER	Recepção Ambulatório	Térreo
2982	460546	Monitor AOC	Recepção Ambulatório	Térreo
2983	460555	Impressora HP LaserJet p1102w	Recepção Ambulatório	Térreo
2984	460542	Cadeira giratório c/ braços	Recepção Ambulatório	Térreo
2985	460554	Monitor ACER	Recepção Ambulatório	Térreo
2986	460553	CPU LENOVO	Recepção Ambulatório	Térreo
2987	460552	Impressora HP LaserJet p1102w	Recepção Ambulatório	Térreo
2988	192820	ARMÁRIO MADEIRA 2 PORTAS	Recepção Ambulatório	Térreo
2989	460541	ARMÁRIO EM MADEIRA C/ 2 PORTAS E 8 GAVETAS	Recepção Ambulatório	Térreo
2990	460617	Nobreak	Recepção Ambulatório	Térreo
2991	308523	Lixeira inox	Recepção Ambulatório	Térreo
2992	460551	Monitor ACER	Recepção Ambulatório	Térreo
2993	1137	Cadeira secretária c/ braços e rodízios	Recepção Ambulatório 2º	2º
2994	460136	Cadeira secretária com braço e rodízio	Recepção Ambulatório 2º	2º
2995	236	Impressora HP LaserJet p1102w	Recepção Ambulatório 2º	2º
2996	460397	Cadeira fixa azul	Recepção Ambulatório 2º	2º
2997	460395	Cadeira fixa azul	Recepção Ambulatório 2º	2º
2998	460398	Cadeira secretária c/ braços e rodízios	Recepção Ambulatório 2º	2º
2999	AMB 2	LONGARINA C/ 2 LUGARES	Recepção Ambulatório 2º	2º

3000	189889	Monitor LG	Recepção Ambulatório 2º	2º
3001	189613	CPU SOL	Recepção Ambulatório 2º	2º
3002	30853	Lixeira inox	Recepção Ambulatório 2º	2º
3003	457869	Split 36.000 btus FONTAINE	Recepção Ambulatório 2º	2º
3004	460640	Cadeira secretária c/ braços e rodízios	Recepção Ambulatório 2º	2º
3005	192815	CPU	Recepção Ambulatório 2º	2º
3006	460364	Gaveteiro em aço c/ 4 gavetas	Recepção Ambulatório 2º	2º
3007	308542	Lixeira inox	Recepção Ambulatório 2º	2º
3008	169706	LONGARINA C/ 2 LUGARES	Recepção Ambulatório 2º	2º
3009	169707	LONGARINA C/ 2 LUGARES	Recepção Ambulatório 2º	2º
3010	169708	LONGARINA C/ 2 LUGARES	Recepção Ambulatório 2º	2º
3011	169703	LONGARINA C/ 2 LUGARES	Recepção Ambulatório 2º	2º
3012	192686	LONGARINA C/ 2 LUGARES BEGE	Recepção Ambulatório 2º	2º
3013	189714	LONGARINA C/ 2 LUGARES	Recepção Ambulatório 2º	2º
3014	189713	LONGARINA C/ 2 LUGARES	Recepção Ambulatório 2º	2º
3015	460357	LONGARINA C/ 5 LUGARES	Recepção Ambulatório 2º	2º
3016	460358	LONGARINA C/ 5 LUGARES	Recepção Ambulatório 2º	2º
3017	460359	LONGARINA C/ 5 LUGARES	Recepção Ambulatório 2º	2º
3018	460365	NOBREAK	Recepção Ambulatório 2º	2º
3019	460361	TV Smart 32" SAMSUNG	Recepção Ambulatório 2º	2º
3020	1116	CPU DELL	Recepção Ambulatório 2º	2º
3021	1117	CPU DELL	Recepção Ambulatório 2º	2º
3022	1118	Monitor Led 18,5" PHILIPS	Recepção Ambulatório 2º	2º
3023	1120	Estabilizador MCM	Recepção Ambulatório 2º	2º
3024	460360	LONGARINA C/ 5 LUGARES	Recepção Ambulatório 2º	2º
3025	169709	Armário c/ 2 portas	Recepção Ambulatório 2º	2º
3026	460362	ARMÁRIO C/ 2 PORTA 1 PRATELEIRA	Recepção Ambulatório 2º	2º
3027	460568	Cadeira de escritório c/ rodízio e braço	Recepção Ambulatório 2º	2º
3028	189459	TV/Monitor 22" SAMSUNG	Recepção Ambulatório 2º	2º
3029	1033	Telefone c/ fio e identificador branco	Recepção Ambulatório 2º	2º
3030	308526	Lixeira inox	Recepção Principal	Térreo
3031	1418	Impressora de Pulseira TSC	Recepção Principal	Térreo
3032	457503	Cadeira secretária Giratória	Recepção Principal	Térreo
3033	654	Cadeira executiva giratória	Recepção Principal	Térreo
3034	169702	LONGARINA C/ 2 LUGARES AZUL	Recepção Principal	Térreo
3035	Sem nº	LONGARINA C/ 2 LUGARES AZUL	Recepção Principal	Térreo
3036	453	Impressora BROTHER MFC	Recepção Principal	Térreo
3037	460648	CPU GOLDENTEC	Recepção Principal	Térreo
3038	460644	CPU LENOVO	Recepção Principal	Térreo
3039	193551	Impressora Zebra GC420T	Recepção Principal	Térreo
3040	199666	Cadeira de escritório c/ rodízio	Recepção Principal	Térreo
3041	460626	Longarina 5 lugares inox	Recepção Principal	Térreo
3042	460627	Longarina 5 lugares inox	Recepção Principal	Térreo
3043	460628	Longarina 5 lugares inox	Recepção Principal	Térreo
3044	460629	Longarina 5 lugares inox	Recepção Principal	Térreo
3045	460630	Longarina 5 lugares inox	Recepção Principal	Térreo
3046	460632	Longarina 5 lugares inox	Recepção Principal	Térreo
3047	460633	Longarina 5 lugares inox	Recepção Principal	Térreo
3048	192682	TV 40" PANASONIC	Recepção Principal	Térreo
3049	460647	Monitor DELL	Recepção Principal	Térreo
3050	460646	CPU DELL	Recepção Principal	Térreo
3051	460645	Monitor DELL	Recepção Principal	Térreo
3052	460641	BALCÃO MADEIRA MARROM	Recepção Principal	Térreo
3053	460642	BALCÃO MADEIRA 2 PORTAS 4 GAVETAS	Recepção Principal	Térreo
3054	460643	Monitor DELL	Recepção Principal	Térreo
3055	460928	Longarina aço inox 3 lugares	Recepção Principal	Térreo
3056	460635	Longarina aço inox 3 lugares	Recepção Principal	Térreo
3057	460636	Longarina aço inox 3 lugares	Recepção Principal	Térreo
3058	460634	Longarina aço inox 3 lugares	Recepção Principal	Térreo
3059	460649	Split 60.000 btus ELGIN	Recepção Principal	Térreo
3060	460650	Quadro de aviso	Recepção Principal	Térreo
3061	1126	Cadeira de rodas	Recepção Principal	Térreo
3062	460637	Longarina em aço inox 04 lugares	Recepção Principal	Térreo

3063	460638	Longarina em aço inox 04 lugares	Recepção Principal	Térreo
3064	1245	Cadeira tipo poltrona com rodízio em curvim	Recepção Principal	Térreo
3065	1297	Cortina de Ar Springer	Recepção Principal	Térreo
3066	1298	Cortina de Ar Springer	Recepção Principal	Térreo
3067	460522	CPU DELL	Recursos Humanos	Anexo 2º Piso
3068	469258	Split 9.000 btus AGRATTO	Recursos Humanos	Anexo 2º Piso
3069	469268	Monitor AOC	Recursos Humanos	Anexo 2º Piso
3070	469259	Armário cinza duas portas compensado	Recursos Humanos	Anexo 2º Piso
3071	189576	Armário branco c/ 8 gavetas	Recursos Humanos	Anexo 2º Piso
3072	189695	Nicho c/ 1 módulo	Recursos Humanos	Anexo 2º Piso
3073	469263	Mesa escritório c/ 2 gavetas	Recursos Humanos	Anexo 2º Piso
3074	469260	Monitor AOC	Recursos Humanos	Anexo 2º Piso
3075	469262	Nobreak SMS	Recursos Humanos	Anexo 2º Piso
3076	469266	Cadeira Fixa	Recursos Humanos	Anexo 2º Piso
3077	469267	Cadeira secretária c/ braços e rodízios	Recursos Humanos	Anexo 2º Piso
3078	469265	Cadeira secretária c/ braços e rodízios	Recursos Humanos	Anexo 2º Piso
3079	469269	CPU POSITIVO	Recursos Humanos	Anexo 2º Piso
3080	469264	Mesa de escritório	Recursos Humanos	Anexo 2º Piso
3081	189485	Nobreak	Recursos Humanos	Anexo 2º Piso
3082	190831	Split 12.000 btus CARRIER	Repouso Enfermagem	2º
3083	REG 2	Régua de gases	Repouso Enfermagem	2º
3084	REG 3	Régua de gases	Repouso Enfermagem	2º
3085	460930	ARMÁRIO AÇO C/10 PORTAS	Repouso Enfermagem	2º
3086	460278	Cama manual leito	Repouso Enfermagem	2º
3087	190784	Armário c/ 1 porta e 2 gavetas	Repouso Enfermagem	2º
3088	1423	Beliche em Aço Branco	Repouso Enfermagem	2º
3089	1424	Beliche em Aço Branco	Repouso Enfermagem	2º
3090	191280	Split 9.000 btus CARRIER	Rouparia	7º
3091	457751	Cadeira Fixa em courvim azul	Rouparia	7º
3092	416257	Camera infravermelho monitoramento	Rouparia	7º
3093	457749	Cadeira fixa azul	Rouparia	7º
3094	457750	Carro de transporte de roupa limpa	Rouparia	7º
3095	457754	Carro de transporte de roupa limpa	Rouparia	7º
3096	457753	Mesa c/ 3 prateleiras branca	Rouparia	7º
3097	190828	Armário alto c/ 2 portas	Rouparia	7º
3098	416367	Armário c/ 3 portas alto	Rouparia	7º
3099	189768	Armário c/ 4 prateleiras	Rouparia	7º
3100	418307	Balança líder	Rouparia	7º
3101	457744	Estante em aço	Rouparia	7º
3102	457745	Estante em aço	Rouparia	7º
3103	457746	Estante em aço	Rouparia	7º
3104	457752	Cadeira fixa azul	Rouparia	7º
3105	457607	Escadinha 2 degraus	Rouparia	7º
3106	457747	Estante de aço 6 prateleiras	Rouparia	7º
3107	ROUP 1	Telefone INTELBRAS	Rouparia	7º
3108	460888	Carro Transporte 2 portas	Rouparia	7º
3109	460667	CPU DELL	SADT	Térreo
3110	454172	Monitor AOC	SADT	Térreo
3111	460669	Cadeira secretária Giratória	SADT	Térreo
3112	460666	Monitor AOC	SADT	Térreo
3113	460661	Estabilizador APC	SADT	Térreo
3114	412762	Mesa de escritório s/ gaveta	SADT	Térreo
3115	460671	Cadeira de escritório	SADT	Térreo
3116	460662	Monitor AOC	SADT	Térreo
3117	460663	CPU VERMELHA	SADT	Térreo
3118	460668	Cadeira de escritório	SADT	Térreo
3119	460664	Nobreak SMS	SADT	Térreo
3120	460665	Mesa de escritório c/ 2 gavetas	SADT	Térreo
3121	416610	Armário baixo em madeira 4 prateleiras	SADT	Térreo
3122	460659	Armário em aço c/ 2 portas	SADT	Térreo
3123	460658	Armário em aço c/ 2 portas	SADT	Térreo
3124	189617	CPU	SADT	Térreo
3125	192734	GAVETEIRO C/ 4 GAVETAS	SADT	Térreo

3126	460657	Longarina aço inox 3 lugares	SADT	Térreo
3127	412759	Mesa de escritório s/gavetas	SADT	Térreo
3128	192700	Poltrona 1 lugar preta	SADT	Térreo
3129	192701	Poltrona 1 lugar preta	SADT	Térreo
3130	189450	SUORTE P/ CPU EM MADEIRA	SADT	Térreo
3131	460670	Split 12.000 btus TEMPESTAR	SADT	Térreo
3132	460614	Impressora HP	SADT	Térreo
3133	121	Roteador MultiLaser	SADT	Térreo
3134	418359	Cadeira secretária s/ braços e rodízios	Sala de Coleta	Térreo
3135	416515	Armário com 2 portas e 2 módulos	Sala de Coleta	Térreo
3136	457762	Mesa de escritório s/ gaveta	Sala de Coleta	Térreo
3137	192725	Escrivaninha 4 gavetas	Sala de Coleta	Térreo
3138	416929	Cadeira de coleta	Sala de coleta	térreo
3139	189754	Poltona Reclinável para Coleta	Sala de coleta	Térreo
3140	416253	Armário baixo 4 gavetas	Sala de coleta	Térreo
3141	460656	Split 18.000BTUS AGRATTO	Sala de Coleta	Térreo
3142	416252	Armário baixo 4 gavetas	Sala de Coleta	Térreo
3143	9971	Armário Baixo c/ 2 portas	Sala de Coleta	Térreo
3144	460651	Monitor AOC	Sala de Coleta	Térreo
3145	460652	CPU DELL	Sala de Coleta	Térreo
3146	428914	Foco Clínico Auxiliar MEDICATE	Sala de Curativo	Térreo
3147	460519	Cadeira fixa azul	Sala de Curativo	Térreo
3148	460431	Mesa de escritório s/ gaveta	Sala de Curativo	Térreo
3149	457958	Armário em aço 2 portas	Sala de Curativo	Térreo
3150	460569	Cadeira Fixa em courvim azul	Sala de Curativo	Térreo
3151	460428	Armário branco c/ 2 portas de vidro	Sala de Curativo	térreo
3152	460433	CPU	Sala de Curativo	térreo
3153	460432	Monitor AOC	Sala de Curativo	Térreo
3154	192795	ARMÁRIO MADEIRA 4 ORTAS	Sala de Curativo	Térreo
3155	460427	Split 12.000 btus AGRATTO	Sala de Curativo	Térreo
3156	415810	Régua de gases	Sala de Curativo	Térreo
3157	193571	Biombo 3 faces	Sala de Curativo	Térreo
3158	460430	Cadeira de escritório com braço e rodízio	Sala de Curativo	Térreo
3159	190887	CADEIRA FIXA	Sala de Curativo	Térreo
3160	190889	CADEIRA FIXA	Sala de Curativo	Térreo
3161	190120	Escadinha 2 degraus	Sala de Curativo	Térreo
3162	460429	GAVETEIRO MÓVEL C/ 4 GAVETAS E 1 PORTA	Sala de Curativo	Térreo
3163	416497	Mesa de cabeceira	Sala de Curativo	Térreo
3164	189972	Mesa de Curativo	Sala de Curativo	Térreo
3165	193572	Mesa mayo	Sala de Curativo	Térreo
3166	308091	MESA REDONDA P/ REUNIÃO	Sala de Curativo	Térreo
3167	193570	Suporte de soro c/ rodízio	Sala de Curativo	Térreo
3168	415801	Régua de gases	Sala de Curativo	Térreo
3169	460434	Estabilizador APC	Sala de Curativo	Térreo
3170	1301	Maca hospitalar para obeso estofada	Sala de Curativo	Térreo
3171	416307	Hamper Inox	Sala de Curativo	Térreo
3172	1320	Impressora Jato de tinta Bulk Ink HP	Sala de Exames	2º
3173	1312	Split 18.000Btu's SPRINGER/TEMPSTAR	Sala de Exames	2º
3174	192739	ULTRASSOM HD 11 (PHILIPS)	Sala de Exames	2º
3175	416505	Cadeira inox estofado	Sala de Exames	2º
3176	192746	ARMÁRIO MADEIRA 1 PORTA	Sala de Exames	2º
3177	1142	Biombo 3 faces	Sala de Exames	2º
3178	418279	CADEIRA S/ BRAÇOS FIXO EM TECIDO	Sala de Exames	2º
3179	189973	CADEIRAS GIRATÓRIA S/ BRAÇOS	Sala de Exames	2º
3180	192771	CARRO INOX	Sala de Exames	2º
3181	457517	Impressora HP LaserJet p1102w	Sala de Exames	2º
3182	12298	Impressora SONY	Sala de Exames	2º
3183	416504	Banqueta inox	Sala de Exames	2º
3184	460346	Nobreak 2.4KVA SMS Bivolt	Sala de Exames	2º
3185	412751	Mesa	Sala de Exames	2º
3186	192749	Balde inox	Sala de Exames	2º
3187	190750	Perciana	Sala de Exames	2º
3188	189424	GAVETEIRO C/ 5 GAVETAS	Sala de Exames	2º

3189	460953	Ultrassom HIIXE	Sala de Exames	2º
3190	189574	Carteira escolar	Sala de Exames	2º
3191	460578	Escadinha 2 degraus	Sala de Exames	2º
3192	460347	Armário em aço 2 portas	Sala de Exames	2º
3193	460345	CPU DELL	Sala de Exames	2º
3194	460344	Monitor DELL	Sala de Exames	2º
3195	418245	Eletrocardiógrafo	Sala de Exames	2º
3196	460353	Nobreak Power Sinus NG	Sala de Exames	2º
3197	1300	Maca hospitalar para obeso estofada	Sala de Exames	2º
3198	454608	Ultrassom Digital, c/ Monitor 15" EDAN	Sala de exames	2º
3199	460351	Split 12.000 btus AGRATTO	Sala de exames	2º
3200	469255	Cadeira escritório c/ rodizio e braço	Sala de Impressão	Anexo 2º Piso
3201	189353	Armário de chão 4 portas	Sala de Impressão	Anexo 2º Piso
3202	454166	Perfuradora de papel	Sala de Impressão	Anexo 2º Piso
3203	454164	Impressora Multifuncional Kyocera M2040DN	Sala de Impressão	Anexo 2º Piso
3204	461880	Split AGRATO 18.000BTUS	Sala de Impressão	Anexo 2º Piso
3205	469249	Armário em aço c/ 2 portas	Sala de Prontoúarios	6º
3206	189705	Escrivaninha c/ 4 gavetas	Sala de Prontoúarios	6º
3207	416494	Mesa de escritório bege c/ gaveta	Sala de Prontoúarios	6º
3208	192927	Cadeira com rodizio	Sala de Prontoúarios	6º
3209	190079	Split 9.000 btus CARRIER	Sala de Prontoúarios	6º
3210	416428	Estante em aço	Sala de Prontoúarios	6º
3211	469251	Cadeira secretária c/ braços e rodízios	Sala de Prontoúarios	6º
3212	469	Cadeira secretária c/ braços e rodízios	Sala de Prontoúarios	6º
3213	469254	Carrinho de supermercado	Sala de Prontoúarios	6º
3214	189360	CPU TITAN	Sala de Prontoúarios	6º
3215	469252	Estabilizador APC	Sala de Prontoúarios	6º
3216	469256	Fragmentadora SN:PM1910000392	Sala de Prontoúarios	6º
3217	416353	Mesa de computador azul	Sala de Prontoúarios	6º
3218	416277	Suporte para CPU	Sala de Prontoúarios	6º
3219	469257	Monitor ACER	Sala de Prontoúarios	6º
3220	469250	Cadeira fixa azul	Sala de Prontoúarios	6º
3221	1429	Cadeira Diretor Giratória c/ braços	Sala de Prontoúarios	6º
3222	457623	Cadeira executiva	Sala de Reunião	Anexo 2º Piso
3223	865	Cadeira de reunião com braço e rodizio	Sala de Reunião	Anexo 2º Piso
3224	993	Cadeira Diretor com braço e pé cromado	Sala de Reunião	Anexo 2º Piso
3225	1194	Mesa de reunião de madeira	Sala de Reunião	Anexo 2º Piso
3226	1196	Cadeira executiva	Sala de Reunião	Anexo 2º Piso
3227	1197	Cadeira executiva	Sala de Reunião	Anexo 2º Piso
3228	1198	Cadeira executiva	Sala de Reunião	Anexo 2º Piso
3229	1199	Cadeira executiva	Sala de Reunião	Anexo 2º Piso
3230	1200	Cadeira executiva	Sala de Reunião	Anexo 2º Piso
3231	1201	Cadeira executiva	Sala de Reunião	Anexo 2º Piso
3232	452664	TV 40" AOC	Sala de Reunião	Anexo 2º Piso
3233	452669	Split agratto .000BTUS	Sala de Reunião	Anexo 2º piso
3234	452665	Cadeira fixa azul	Sala de Reunião	Anexo 2º piso
3235	452667	Cadeira fixa azul	Sala de Reunião	Anexo 2º piso
3236	452668	Cadeira fixa azul	Sala de Reunião	Anexo 2º piso
3237	469297	Cadeira fixa azul	Sala de Reunião	Anexo 2º piso
3238	460306	Cadeira escolar pvc	Sala Treinamento (NEP)	4º
3239	460305	Cadeira escolar pvc	Sala Treinamento (NEP)	4º
3240	169646	Cadeira escolar pvc	Sala Treinamento (NEP)	4º
3241	169647	Cadeira escolar pvc	Sala Treinamento (NEP)	4º
3242	189614	CPU SOL	Sala Treinamento (NEP)	4º
3243	460307	Split 12.000 btus AGRATTO	Sala Treinamento (NEP)	4º
3244	415780	Régua de gases	Sala Treinamento (NEP)	4º
3245	125	TV 32" PHILIPS	Sala Treinamento (NEP)	4º
3246	190350	ARMÁRIO MADEIRA 2 PORTAS	Sala Treinamento (NEP)	4º
3247	460301	Carteira escolar	Sala Treinamento (NEP)	4º
3248	418383	Carteira escolar	Sala Treinamento (NEP)	4º
3249	460303	Carteira escolar	Sala Treinamento (NEP)	4º
3250	189566	Carteira escolar	Sala Treinamento (NEP)	4º
3251	460302	Carteira escolar	Sala Treinamento (NEP)	4º

3252	189571	Carteira escolar	Sala Treinamento (NEP)	4º
3253	169649	Carteira escolar	Sala Treinamento (NEP)	4º
3254	169648	Carteira escolar	Sala Treinamento (NEP)	4º
3255	460304	Carteira escolar	Sala Treinamento (NEP)	4º
3256	418377	Carteira escolar	Sala Treinamento (NEP)	4º
3257	190353	Suporte de compensado p/ TV	Sala Treinamento (NEP)	4º
3258	460308	Quadro de aviso	Sala Treinamento (NEP)	4º
3259	460997	Cadeira secretária Giratória	SAU	Térreo
3260	460991	Monitor AOC	SAU	Térreo
3261	460994	Estabilizador APC	SAU	Térreo
3262	190036	Banqueta azul	SAU	Térreo
3263	460995	Cadeira secretária com rodízio e braço	SAU	Térreo
3264	416581	CPU TITAN	SAU	Térreo
3265	460996	Estabilizador APC	SAU	Térreo
3266	412764	Mesa de escritório s/ gaveta	SAU	Térreo
3267	192730	MESA MADEIRA EM "L"	SAU	Térreo
3268	460993	CPU VERMELHA	SAU	Térreo
3269	190025	Banqueta azul	SAU	Térreo
3270	460990	Armário em aço 2 portas	SAU	Térreo
3271	460992	Impressora HP LaserJet p1102w	SAU	Térreo
3272	416609	Split HITACHI 0.000BTUS	SAU	Térreo
3273	416582	Monitor AOC	SAU	Térreo
3274	457420	CPU	SAU	Térreo
3275	1077	Impressora Multifuncional HP Smart Tank 617 - Colorida	Secretaria Diretoria	8º
3276	460972	Cadeira Fixa em courvim azul	Secretaria Diretoria	8º
3277	189607	Nicho para arquivo	Secretaria Diretoria	8º
3278	457611	Frigobar Branco 80L CONSUL	Secretaria Diretoria	8º
3279	1070	Telefone c/ fio e identificador branco	Secretaria Diretoria	8º
3280	189605	Nicho para arquivo e uma porta	Secretaria Diretoria	8º
3281	34	Estabilizador APC	Secretaria Diretoria	8º
3282	192711	Cadeira tipo poltrona c/ rodízio e braço	Secretaria Diretoria	8º
3283	416244	Camera infravermelho monitoramento	Secretaria Diretoria	8º
3284	457612	Impressora EPSON L375	Secretaria Diretoria	8º
3285	192706	Mesa em L branca	Secretaria Diretoria	8º
3286	190849	Persiana	Secretaria Diretoria	8º
3287	457617	Cadeira secretária com braço e rodízio	Secretaria Diretoria	8º
3288	457615	Monitor DELL	Secretaria Diretoria	8º
3289	189602	Cofre grande Verde	Secretaria Diretoria	8º
3290	416589	Sofá de 1 lugar preto	Secretaria Diretoria	8º
3291	416590	Sofá de 1 lugar preto	Secretaria Diretoria	8º
3292	457616	Nobreak SMS 600 VA	Secretaria Diretoria	8º
3293	457619	Split 12.000 btus AGRATTO	Secretaria Diretoria	8º
3294	457726	CPU DELL	Secretaria Diretoria	8º
3295	351	Roteador D-LINK	Secretaria Diretoria	8º
3296	457728	Roteador Multilaser	Secretaria Diretoria	8º
3297	192723	ARMÁRIO PAREDE 2 PORTAS 2 DIV	Serviço Social	Térreo
3298	460623	Cadeira Fixa em courvim azul	Serviço Social	Térreo
3299	189559	Monitor AOC	Serviço Social	Térreo
3300	190632	Armário p/ frigobar c/ 1 gaveta	Serviço Social	Térreo
3301	189442	Mesa de escritório s/ gaveta	Serviço Social	Térreo
3302	460620	Cadeira secretaria c/ rodízio e braço	Serviço Social	Térreo
3303	460622	Cadeira secretaria c/ rodízio e braço	Serviço Social	Térreo
3304	460621	Cadeira fixa	Serviço Social	Térreo
3305	457493	CPU	Serviço Social	Térreo
3306	189856	GAVETEIRO C/ 2 GAVETAS E 1 PORTA	Serviço Social	Térreo
3307	192728	Split 9.000 btus CARRIER	Serviço Social	Térreo
3308	460625	Estabilizador APC	Serviço Social	Térreo
3309	460619	Mesa de escritório com 2 gavetas	Serviço Social	Térreo
3310	460501	Impressora HP LaserJet p1102w	Serviço Social	Térreo
3311	454135	Cadeira secretária Giratória	SESMT	Anexo 2º Piso
3312	418298	Escadinha 2 degraus	SESMT	Anexo 2º Piso
3313	418350	Cadeira secretária c/ braços e rodízios	SESMT	Anexo 2º Piso
3314	469298	Monitor AOC	SESMT	Anexo 2º Piso

3315	469300	CPU	SESMT	Anexo 2º Piso
3316	189359	Suporte para CPU	SESMT	Anexo 2º Piso
3317	469299	Estabilizador APC	SESMT	Anexo 2º Piso
3318	189615	CPU Positivo	SESMT	Anexo 2º Piso
3319	92	Telefone Intelbras c/fio	SESMT	Anexo 2º Piso
3320	469296	Cadeira fixa azul	SESMT	Anexo 2º Piso
3321	454134	Armário em aço c/ 2 portas	SESMT	Anexo 2º piso
3322	469295	Cadeira secretária c/ braços e rodízios	SESMT	Anexo 2º Piso
3323	454136	Mesa de escritório	SESMT	Anexo 2º Piso
3324	469294	Mesa de escritório	SESMT	Anexo 2º Piso
3325	192673	Monitor LG	SESMT	Anexo 2º Piso
3326	189981	Nobreak	SESMT	Anexo 2º Piso
3327	454137	Split 9.000 btus CARRIER	SESMT	Anexo 2º Piso
3328	460463	Nobreak SMS 600 VA	SHL	7º
3329	666	Cadeira secretária Giratória	SHL	7º
3330	416503	Lixeira inox	SHL	7º
3331	416272	Armário suspenso c/ 6 portas branco	SHL	7º
3332	189987	Armário suspenso c/ 3 portas branco	SHL	7º
3333	416275	Persiana	SHL	7º
3334	416273	Split 12.000 btus CARRIER	SHL	7º
3335	190840	Split 12.000 btus CARRIER	SHL	7º
3336	189765	Armário branco de pia 5 portas	SHL	7º
3337	416276	Persiana	SHL	7º
3338	189558	CPU TITAN	SHL	7º
3339	189627	Monitor samsung	SHL	7º
3340	457740	Mesa de escritório c/ 2 gavetas	SHL	7º
3341	457738	Cadeira fixa azul	SHL	7º
3342	457735	Monitor AOC	SHL	7º
3343	457736	CPU	SHL	7º
3344	192705	Mesinha de compensado Branca	SHL	7º
3345	418149	Armário com 6 nichos Branco	SHL	7º
3346	190793	Armário em MDF	SHL	7º
3347	416363	Armário em MDF	SHL	7º
3348	416281	Armário em MDF	SHL	7º
3349	457733	Cadeira secretaria c/ rodízio e braço	SHL	7º
3350	457739	Cadeira secretária fixa	SHL	7º
3351	416292	Camera infravermelho monitoramento	SHL	7º
3352	457742	Escada de Alumínio Extensiva 8X2	SHL	7º
3353	457743	Escada de Alumínio Extensiva 8X2	SHL	7º
3354	457734	Impressora HP LaserJet	SHL	7º
3355	457613	Mesa de escritório s/gavetas	SHL	7º
3356	438	Telefone c/ fio INTELBRAS	SHL	7º
3357	457737	Estabilizador APC	SHL	7º
3358	520	Enceradeira Industrial Lavadora De Piso Allclean A-40 1674	SHL	7º
3359	169808	Balança eletrônica Urano	SHL	Subsolo
3360	460986	CARRO EM FIBRA P/ TRANSPORTE DE ROUPA SUJA	SHL	Subsolo
3361	460987	CARRO EM FIBRA P/ TRANSPORTE DE ROUPA SUJA	SHL	Subsolo
3362	1378	Enceradeira Industrial CLEANER CL350	SHL	7º
3363	15791	Batedeira	SND	Térreo
3364	460608	Cadeira Fixa em courvim azul	SND	Térreo
3365	192915	BANCADA AÇO INOX	SND	Térreo
3366	457757	Monitor ACER (Servidor)	SND	Térreo
3367	460613	Cadeira executiva giratória	SND	Térreo
3368	190069	Armário baixo c/ 1 porta	SND	Térreo
3369	189767	Split 12.000 btus CARRIER	SND	Térreo
3370	192747	Escrivaninha 4 gavetas	SND	Térreo
3371	192727	Suporte p/ CPU	SND	Térreo
3372	416502	Mesa de escritório s/ gaveta	SND	Térreo
3373	457813	Estante Inox	SND	Térreo
3374	457814	Estante Inox	SND	Térreo
3375	10448	LIQUIDIFICADOR INDUSTRIAL 8L	SND	Térreo
3376	189509	Split 9.000 btus CARRIER	SND	Térreo

3377	154	Cadeira fixa azul	SND	térreo
3378	460618	Split 12.000 btus ELETROLUX	SND	Térreo
3379	457851	Cadeira fixa azul	SND	Térreo
3380	227	CPU VERMELHA	SND	Térreo
3381	460687	Nobreak SMS	SND	Térreo
3382	416608	Monitor PHILIPS	SND	Térreo
3383	460689	CPU LENOVO	SND	Térreo
3384	452672	Freezer horizontal CONSUL branco	SND	Térreo
3385	452676	Freezer horizontal	SND	Térreo
3386	460697	Liquidificador pequeno	SND	Térreo
3387	935	Liquidificador industrial METVISA	SND	Térreo
3388	452680	Estante de aço inox	SND	Térreo
3389	452681	Estante de aço inox	SND	Térreo
3390	416478	Estante de aço inox 4 Prateleiras	SND	Térreo
3391	460682	Estante de aço c/ 6 prateleiras	SND	Térreo
3392	452687	Fogão 4 bocas	SND	Térreo
3393	416474	BALCÃO INOX C/ 1 CUBA	SND	Térreo
3394	192938	ARMÁRIO MADEIRA C/ 2 PORTAS	SND	Térreo
3395	192937	ARMÁRIO PAREDE FIXO C/ 6 PORTAS	SND	Térreo
3396	192890	BALANÇA	SND	Térreo
3397	452684	BALANÇA DIGITAL	SND	Térreo
3398	452674	BALANÇA BANCADA 40 KG	SND	Térreo
3399	192900	BALCÃO INOX C/ 1 CUBA	SND	Térreo
3400	1417	Prateleira Inox	SND	Térreo
3401	457956	BALCÃO INOX C/ 2 CUBAS	SND	Térreo
3402	457957	BALCÃO INOX C/ 2 CUBAS	SND	Térreo
3403	192913	BALCÃO INOX C/PIA	SND	Térreo
3404	460684	Liquidificador industrial METVISA	SND	Térreo
3405	190857	BALCÃO TÉRMICO	SND	Térreo
3406	190581	Bebedouro SoftStar	SND	Térreo
3407	418349	CADEIRA GIRATÓRIA C/BRACO	SND	Térreo
3408	460696	CARRO TRANSPORTE INOX	SND	Térreo
3409	462671	CARRO TRANSPORTE INOX	SND	Térreo
3410	192887	CARRO TRANSPORTE INOX	SND	Térreo
3411	189582	Split 9.000 BTUS	SND	Térreo
3412	192799	Split 60.000 CARRIER	SND	Térreo
3413	460686	CHAPA INOX	SND	Térreo
3414	192911	COIFA INOX	SND	Térreo
3415	452679	Escada de Alumínio 3 degraus	SND	Térreo
3416	192914	COIFA INOX	SND	Térreo
3417	452686	FOGÃO INDUSTRIAL 6 BOCAS INOX	SND	Térreo
3418	192910	FORNO INDUSTRIAL INOX	SND	Térreo
3419	452673	FREEZER HORIZONTAL	SND	Térreo
3420	192903	FREEZER INDUSTRIAL	SND	Térreo
3421	192904	FREEZER INDUSTRIAL	SND	Térreo
3422	192905	FREEZER INDUSTRIAL	SND	Térreo
3423	189660	Frigobar Branco 80L CONSUL	SND	Térreo
3424	460683	Mesa de escritório s/ gaveta	SND	Térreo
3425	460688	Mesa de escritório c/ 2 gavetas	SND	Térreo
3426	460694	Mesa de escritório s/gavetas	SND	Térreo
3427	1416	Máquina de moer carne BECKER	SND	Térreo
3428	192893	Mesa em aço inox c/ Prateleira	SND	Térreo
3429	192934	Monitor AOC	SND	Térreo
3430	418240	NOBREAK	SND	Térreo
3431	192881	Estante em inox aço 4 prateleiras	SND	Térreo
3432	192941	Estante em inox aço 4 prateleiras	SND	Térreo
3433	192895	REFRIGERADOR INDUSTRIAL	SND	Térreo
3434	189677	Suporte para CPU	SND	Térreo
3435	460692	TANQUE INOX	SND	Térreo
3436	1411	Mesa de refeição 8 lugares	SND	Térreo
3437	1412	Mesa de refeição 8 lugares	SND	Térreo
3438	1413	Mesa de refeição 8 lugares	SND	Térreo
3439	1414	Microondas LG	SND	Térreo

3440	460681	Catraca	SND	Térreo
3441	189584	Bebedouro SoftStar	SND	Térreo
3442	189762	Quadro de avisos	SND	Térreo
3443	1213	Extrator de suco 3 L inox	SND	Térreo
3444	1379	Balção Térmica 10/5 Cubas EDANCA	SND	Térreo
3445	418348	Cadeira secretária Giratória	SND	Térreo
3446	457984	Monitor AOC	Tecnologia da Informação (TI)	8º
3447	189640	Nobreak SMS	Tecnologia da Informação (TI)	8º
3448	460474	CPU	Tecnologia da Informação (TI)	8º
3449	1080	Impressora Laser Mono HP M404N	Tecnologia da Informação (TI)	8º
3450	460604	Nobreak SMS	Tecnologia da Informação (TI)	8º
3451	193550	Impressora Zebra GC420T	Tecnologia da Informação (TI)	8º
3452	457729	Roteador TP-Link	Tecnologia da Informação (TI)	8º
3453	457614	CPU DELL pequena	Tecnologia da informação (TI)	8º
3454	460693	Impressora HP	Tecnologia da informação (TI)	8º
3455	457827	Estabilizador APC	Tecnologia da informação (TI)	8º
3456	460236	Estabilizador APC	Tecnologia da informação (TI)	3º
3457	452656	Estabilizador APC	Tecnologia da informação (TI)	8º
3458	460410	Nobreak SMS	Tecnologia da informação (TI)	8º
3459	16869	Nobreak SMS	Tecnologia da informação (TI)	8º
3460	418291	CPU DEXTOP	Tecnologia da informação (TI)	8º
3461	1078	Impressora Multifuncional HP Smart Tank 617 - Colorida	Tecnologia da informação (TI)	8º
3462	418290	CPU DEXTOP	Tecnologia da informação (TI)	8º
3463	457458	Impressora Zebra GC420T	Tecnologia da informação (TI)	8º
3464	460070	Estabilizador APC	Tecnologia da informação (TI)	8º
3465	169716	Impressora HP LaserJet M402N	Tecnologia da informação (TI)	8º
3466	457492	Estabilizador APC	Tecnologia da informação (TI)	8º
3467	457732	Estabilizador APC	Tecnologia da informação (TI)	8º
3468	1305	Monitor 21,5" DELL	Tecnologia da Informação (TI)	8º
3469	1361	Nobreak BMI MCP UPS 700VA	Tecnologia da Informação (TI)	8º
3470	1362	Nobreak BMI MCP UPS 700VA	Tecnologia da Informação (TI)	8º
3471	1363	Nobreak BMI MCP UPS 700VA	Tecnologia da Informação (TI)	8º
3472	1364	Nobreak BMI MCP UPS 700VA	Tecnologia da Informação (TI)	8º
3473	1365	Nobreak BMI MCP UPS 700VA	Tecnologia da Informação (TI)	8º
3474	191274	Monitor AOC PRATA	Tecnologia da Informação (TI)	8º
3475	460002	CPU HP	Tecnologia da Informação (TI)	8º
3476	416984	MONITOR SAMSUNG	Tecnologia da Informação (TI)	8º
3477	457425	Estabilizador APC	Tecnologia da Informação (TI)	8º
3478	457410	Estabilizador APC	Tecnologia da Informação (TI)	8º
3479	457435	Estabilizador APC	Tecnologia da Informação (TI)	8º
3480	457417	Nobreak SMS 700VA	Tecnologia da Informação (TI)	8º
3481	104	Impressora Brother DP 7065	Tecnologia da Informação (TI)	8º
3482	457476	Estabilizador APC	Tecnologia da Informação (TI)	8º
3483	189456	TV/Monitor 22" SAMSUNG	Tecnologia da Informação (TI)	8º
3484	189458	TV/Monitor 22" SAMSUNG	Tecnologia da Informação (TI)	8º
3485	189460	TV/Monitor 22" SAMSUNG	Tecnologia da Informação (TI)	8º
3486	189461	TV/Monitor 22" SAMSUNG	Tecnologia da Informação (TI)	8º
3487	416989	Banca central de monitoramento	Tecnologia da Informação (TI)	8º
3488	189508	Split 9.000 btus CARRIER	Tecnologia da Informação (TI)	8º
3489	189471	Armário parede 3 portas	Tecnologia da Informação (TI)	8º
3490	418353	Cadeira de escritório c/ rodas c/ braço	Tecnologia da Informação (TI)	8º
3491	457499	CPU LENOVO	Tecnologia da Informação (TI)	8º
3492	457469	Bancada com armário 2 portas e 4 gavetas	Tecnologia da Informação (TI)	8º
3493	189469	Mesa de escritório branca s/ gaveta	Tecnologia da Informação (TI)	8º
3494	189480	Rack para Switch Grande	Tecnologia da Informação (TI)	8º
3495	119	Switch 24 portas HP1920	Tecnologia da Informação (TI)	8º
3496	169975	Voice Painel	Tecnologia da Informação (TI)	8º
3497	169976	Voice Painel	Tecnologia da Informação (TI)	8º
3498	169977	Voice Painel	Tecnologia da Informação (TI)	8º
3499	169978	Voice Painel	Tecnologia da Informação (TI)	8º
3500	169979	Voice Painel	Tecnologia da Informação (TI)	8º
3501	169980	Voice Painel	Tecnologia da Informação (TI)	8º
3502	169981	Voice Painel	Tecnologia da Informação (TI)	8º

3503	416986	Central telefonica HIPath 3000	Tecnologia da Informação (TI)	8º
3504	344	Switch 24 portas D-link	Tecnologia da Informação (TI)	8º
3505	274	HD Seagat 1TB	Tecnologia da Informação (TI)	8º
3506	180	Gravador de CD/DVD Liteon	Tecnologia da Informação (TI)	8º
3507	457483	CPU DELL	Tecnologia da Informação (TI)	8º
3508	189555	Nobreak net station	Tecnologia da Informação (TI)	8º
3509	189495	DVR H.64	Tecnologia da Informação (TI)	8º
3510	189496	DVR H.64	Tecnologia da Informação (TI)	8º
3511	189497	DVR H.64	Tecnologia da Informação (TI)	8º
3512	189498	DVR H.64	Tecnologia da Informação (TI)	8º
3513	189499	DVR H.64	Tecnologia da Informação (TI)	8º
3514	416500	CPU TITAN	Tecnologia da Informação (TI)	8º
3515	533	Nobreak SMS	Tecnologia da Informação (TI)	8º
3516	457494	Notebook DELL	Tecnologia da Informação (TI)	8º
3517	457472	Nobreak SMS	Tecnologia da Informação (TI)	8º
3518	53	Estabilizador APC	Tecnologia da Informação (TI)	8º
3519	192681	Nobreak SMS	Tecnologia da Informação (TI)	8º
3520	457707	Estabilizador APC	Tecnologia da Informação (TI)	8º
3521	457709	Escada de aluminio 4 degraus	Tecnologia da Informação (TI)	8º
3522	457722	Aspirador de pó Vonder	Tecnologia da Informação (TI)	8º
3523	457724	Servidor DELL emo	Tecnologia da Informação (TI)	8º
3524	63	Monitor DELL	Tecnologia da Informação (TI)	8º
3525	457725	Servidor NAS de arquivo	Tecnologia da Informação (TI)	8º
3526	457712	Nobreak SMS	Tecnologia da Informação (TI)	8º
3527	189481	Nobreak GSNET	Tecnologia da Informação (TI)	8º
3528	416983	Rack para Switch pequeno	Tecnologia da Informação (TI)	8º
3529	457711	Nobreak SMS	Tecnologia da Informação (TI)	8º
3530	416985	Bancada servidores	Tecnologia da Informação (TI)	8º
3531	460350	Impressora EPSON L355	Tecnologia da Informação (TI)	8º
3532	457495	Cadeira Fixa em courvim azul	Tecnologia da Informação (TI)	8º
3533	54	Estabilizador APC	Tecnologia da Informação (TI)	8º
3534	457481	Estabilizador APC	Tecnologia da Informação (TI)	8º
3535	Sem nº	Aparelho Cyberoam CR35iNG	Tecnologia da Informação (TI)	8º
3536	189819	Monitor LG	Tecnologia da Informação (TI)	8º
3537	418288	Servidor SALUX	Tecnologia da Informação (TI)	8º
3538	202001962	Impressora HP Branca	Tecnologia da Informação (TI)	8º
3539	457985	Impressora HP LaserJet p1102w	Tecnologia da Informação (TI)	8º
3540	349	Roteador D-LINK	Tecnologia da Informação (TI)	8º
3541	457714	Nobreak SMS	Tecnologia da Informação (TI)	8º
3542	457723	CPU LENOVO	Tecnologia da Informação (TI)	8º
3543	10	Monitor DELL	Tecnologia da Informação (TI)	8º
3544	191911	CPU SOL	Tecnologia da Informação (TI)	8º
3545	569	Impressora laser pró	Tecnologia da Informação (TI)	8º
3546	202010113	CPU DELL	Tecnologia da Informação (TI)	8º
3547	275	HD SEAGATE 1 TB	Tecnologia da Informação (TI)	8º
3548	457497	Cadeira de escritório com braço e rodízio	Tecnologia da Informação (TI)	8º
3549	457496	Cadeira de escritório com braço e rodízio	Tecnologia da Informação (TI)	8º
3550	457500	Digivoice	Tecnologia da Informação (TI)	8º
3551	457716	DVR MEGACE DVRAHD (Monitoramento Camera)	Tecnologia da Informação (TI)	8º
3552	457480	Estabilizador APC	Tecnologia da Informação (TI)	8º
3553	457477	Estabilizador APC	Tecnologia da Informação (TI)	8º
3554	457478	Estabilizador APC	Tecnologia da Informação (TI)	8º
3555	457479	Estabilizador APC	Tecnologia da Informação (TI)	8º
3556	457704	Gravador de vídeo	Tecnologia da Informação (TI)	8º
3557	457705	Gravador de vídeo	Tecnologia da Informação (TI)	8º
3558	457718	HD Externo 1TB Seagate	Tecnologia da Informação (TI)	8º
3559	457720	HD APACER 1 TB	Tecnologia da Informação (TI)	8º
3560	457719	HD externo WD	Tecnologia da Informação (TI)	8º
3561	457708	Impressora de etiqueta	Tecnologia da Informação (TI)	8º
3562	457488	Impressora HP LaserJet	Tecnologia da Informação (TI)	8º
3563	457490	Impressora HP LaserJet	Tecnologia da Informação (TI)	8º
3564	457470	Monitor DELL 21,5"	Tecnologia da Informação (TI)	8º
3565	457473	Nobreak SMS	Tecnologia da Informação (TI)	8º

3566	457482	Nobreak SMS	Tecnologia da Informação (TI)	8º
3567	460583	Nobreak SMS 600 VA	Tecnologia da Informação (TI)	8º
3568	460582	Nobreak SMS 600 VA	Tecnologia da Informação (TI)	8º
3569	457727	Pistola de Ar Quente	Tecnologia da Informação (TI)	8º
3570	457710	Split 12.000 btus AGRATTO	Tecnologia da Informação (TI)	8º
3571	457486	Switch 24 portas DELL	Tecnologia da Informação (TI)	8º
3572	457701	Switch 24 portas TENDA	Tecnologia da Informação (TI)	8º
3573	457702	Switch 24 portas TENDA	Tecnologia da Informação (TI)	8º
3574	457703	Switch 24 portas TENDA	Tecnologia da Informação (TI)	8º
3575	457485	Switch 24 portas TP-LINK	Tecnologia da Informação (TI)	8º
3576	457484	Switch 24 portas TP-LINK	Tecnologia da Informação (TI)	8º
3577	1072	Roteador TP-LINK	Tecnologia da Informação (TI)	8º
3578	4574..	Nobreak SMS 600 VA	Tecnologia da Informação (TI)	8º
3579	457715	CPU DELL pequena	Tecnologia da Informação (TI)	8º
3580	169720	Pacth Painel	Tecnologia da Informação (TI)	Térreo
3581	169721	Pacth Painel	Tecnologia da Informação (TI)	Térreo
3582	169722	Pacth Painel	Tecnologia da Informação (TI)	Térreo
3583	169723	Pacth Painel	Tecnologia da Informação (TI)	Térreo
3584	169725	Pacth Painel	Tecnologia da Informação (TI)	Térreo
3585	460983	Switch 24 portas D-link	Tecnologia da Informação (TI)	Térreo
3586	169726	Pacth Painel Multitoc	Tecnologia da Informação (TI)	Térreo
3587	169727	Pacth Painel Multitoc	Tecnologia da Informação (TI)	Térreo
3588	169728	Pacth Painel Multitoc	Tecnologia da Informação (TI)	Térreo
3589	190095	Nobreak SMS	Tecnologia da Informação (TI)	Térreo
3590	169729	Pacth Painel Multitoc	Tecnologia da Informação (TI)	Térreo
3591	169790	Pacth Painel Multitoc	Tecnologia da Informação (TI)	Térreo
3592	460985	Nobreak SMS	Tecnologia da Informação (TI)	Térreo
3593	460984	Rack para Switch grande	Tecnologia da Informação (TI)	Térreo
3594	460982	Servidor DELL	Tecnologia da Informação (TI)	Térreo
3595	169719	Switch 24 portas INTELBRAS	Tecnologia da Informação (TI)	Térreo
3596	169718	Switch 24 portas INTELBRAS	Tecnologia da Informação (TI)	Térreo
3597	169970	Voice Painel	Tecnologia da Informação (TI)	8º
3598	169971	Voice Painel	Tecnologia da Informação (TI)	8º
3599	169972	Voice Painel	Tecnologia da Informação (TI)	8º
3600	169973	Voice Painel	Tecnologia da Informação (TI)	8º
3601	169974	Voice Painel	Tecnologia da Informação (TI)	8º
3602	460029	Estabilizador APC	Tecnologia da informação (TI)	8º
3603	460267	Monitor AOC	Tecnologia da Informação (TI)	8º
3604	20720	Projektor BENQ	Tecnologia da Informação (TI)	8º
3605	460266	Impressora HP LaserJet p1102w	Tecnologia da Informação (TI)	8º
3606	1341	Monitor 21,5" DELL	Tecnologia da Informação (TI)	8º
3607	1322	Impressora Jato de tinta Bulk Ink HP	Tecnologia da Informação (TI)	8º
3608	457443	Impressora HP LaserJet p1102w	Tecnologia da Informação (TI)	8º
3609	457790	Estabilizador SMS	Tecnologia da Informação (TI)	8º
3610	454193	CPU LENOVO	Tecnologia da Informação (TI)	8º
3611	460051	Monitor POSITIVO	Tecnologia da Informação (TI)	8º
3612	460009	Estabilizador APC	Tecnologia da Informação (TI)	8º
3613	434706	Ventilador Pulmonar K.TAKAOKA	UTI	6º
3614	428866	Foco Clínico Auxiliar MEDICATE	UTI	6º
3615	1340	Monitor 21,5" DELL	UTI	6º
3616	1354	CPU GOLDENTEC	UTI	6º
3617	418352	Cadeira secretária c/ braços e rodízios	UTI	6º
3618	460615	Monitor DELL	UTI	6º
3619	457713	Nobreak SMS	UTI	6º
3620	460264	Cadeira secretária Giratória	UTI	6º
3621	460263	Cadeira secretária Giratória c/ braço	UTI	6º
3622	190028	Armário 4 portas	UTI	6º
3623	416643	Balcão branco e azul	UTI	6º
3624	416645	Bancada azul e branca	UTI	6º
3625	416644	Escrivaninha c/ 3 gavetas roxa	UTI	6º
3626	189883	Split Carrier 24.000 Btus	UTI	6º
3627	416302	Mesa branca p/ computador c/ gaveta	UTI	6º
3628	460260	Escrivaninha c/ 4 gavetas branca	UTI	6º

3629	460257	Armário de pia c/ 3 portas e 10 gavetas	UTI	6º
3630	189895	Nicho c/ 10 módulos e 1 porta	UTI	6º
3631	416576	Telefone c/ fio e identificador branco	UTI	6º
3632	189892	Nobreak SMS	UTI	6º
3633	460258	CPU LENOVO	UTI	6º
3634	460259	Monitor AOC	UTI	6º
3635	460261	Estabilizador APC	UTI	6º
3636	460265	CPU	UTI	6º
3637	UTI 1	Balança digital manual de precisão	UTI	6º
3638	460268	Mesa em inox c/rodízio 2 prateleiras	UTI	6º
3639	416634	Mesa em inox c/rodízio 2 prateleiras	UTI	6º
3640	15881	Mesinha branca c/ 2 prateleiras	UTI	6º
3641	169677	Mesa Mayo	UTI	6º
3642	190031	Armário p/ roupa	UTI	6º
3643	418231	Hamper inox	UTI	6º
3644	190081	Nicho em L c/ 6 módulos e 4 portas	UTI	6º
3645	189866	Infravermelho	UTI	6º
3646	UTI 2	Carrinho de supermercado	UTI	6º
3647	416647	Hamper inox	UTI	6º
3648	189848	Mesa Mayo	UTI	6º
3649	191045	BALANÇA ELETRÔNICA PEDIÁTRICA BP BABY	UTI	6º
3650	416646	Hamper inox	UTI	6º
3651	189879	Pia em inox	UTI	6º
3652	190959	Escrivaninha c/ 2 gavetas e 1 porta Lilás	UTI	6º
3653	460044	Suporte p/ soro parede	UTI	6º
3654	460034	Suporte p/ monitor multiparamêtro	UTI	6º
3655	190961	Escrivaninha c/ 2 gavetas e 1 porta Lilás	UTI	6º
3656	460036	Suporte p/ soro parede	UTI	6º
3657	460048	Suporte p/ monitor multiparamêtro	UTI	6º
3658	UTI 4	Suporte p/ monitor multiparamêtro	UTI	6º
3659	23153	Monitor multiparametro ALFAMED	UTI	6º
3660	460276	Ventilador pulmonar INTER 5 PLUS	UTI	6º
3661	15775	Suporte p/ ventilador pulmonar	UTI	6º
3662	UTI 5	Persiana	UTI	6º
3663	190963	Escrivaninha c/ 2 gavetas e 1 porta Lilás	UTI	6º
3664	169678	Suporte de soro inox	UTI	6º
3665	UTI 6	Suporte p/ soro parede	UTI	6º
3666	UTI 7	Suporte p/ monitor multiparamêtro	UTI	6º
3667	15771	Suporte p/ ventilador pulmonar	UTI	6º
3668	418312	Monitor multiparametro ALFAMED	UTI	6º
3669	571	Escadinha 2 degraus	UTI	6º
3670	189838	Suporte p/ monitor multiparamêtro	UTI	6º
3671	189870	Suporte p/ soro parede	UTI	6º
3672	190962	Escrivaninha c/ 2 gavetas e 1 porta Lilás	UTI	6º
3673	189871	Suporte p/ soro parede	UTI	6º
3674	UTI 8	Suporte p/ monitor multiparamêtro	UTI	6º
3675	190693	Cama manual leito	UTI	6º
3676	460033	Monitor multiparametro ALFAMED	UTI	6º
3677	418136	Ventilador pulmonar INTER 5	UTI	6º
3678	UTI 9	Suporte p/ ventilador pulmonar	UTI	6º
3679	190143	Cama manual leito	UTI	6º
3680	189869	Suporte p/ soro parede	UTI	6º
3681	UTI 10	Suporte p/ monitor multiparamêtro	UTI	6º
3682	460281	Monitor multiparametro ALFAMED	UTI	6º
3683	23163	Monitor multiparametro ALFAMED	UTI	6º
3684	249405	Ventilador pulmonar Intermed IX5	UTI	6º
3685	UTI 11	Suporte p/ ventilador pulmonar	UTI	6º
3686	190960	Escrivaninha c/ 2 gavetas e 1 porta Lilás	UTI	6º
3687	460041	Suporte p/ monitor multiparamêtro	UTI	6º
3688	189796	Eletrocardiógrafo	UTI	6º
3689	460040	Monitor multiparametro ALFAMED	UTI	6º
3690	460269	Carro de parada	UTI	6º
3691	189812	Cardioversor ECAFIX MDF 03	UTI	6º

3692	189937	Suporte p/ monitor multiparamêtro	UTI	6º
3693	UTI 12	Suporte p/ monitor multiparamêtro	UTI	6º
3694	189948	Suporte p/ soro parede	UTI	6º
3695	189954	Suporte p/ soro parede	UTI	6º
3696	190953	Ventilador pulmonar INTER 5 PLUS	UTI	6º
3697	UTI 13	Suporte p/ ventilador pulmonar	UTI	6º
3698	309298	Cama elétrica leito OBESO 250KG	UTI	6º
3699	460045	Monitor multiparametro ALFAMED	UTI	6º
3700	460038	Suporte p/ monitor multiparamêtro	UTI	6º
3701	190958	Escrivaninha c/ 2 gavetas e 1 porta Lilás	UTI	6º
3702	169679	Suporte de soro inox	UTI	6º
3703	570	Escadinha 2 degraus	UTI	6º
3704	192779	Cama manual leito	UTI	6º
3705	189945	Suporte p/ monitor multiparamêtro	UTI	6º
3706	190973	Escrivaninha c/ 2 gavetas e 1 porta Lilás	UTI	6º
3707	191009	Aspirador Cirúrgico FANEM	UTI	6º
3708	169768	Biombo em PVC	UTI	6º
3709	189935	Suporte p/ monitor multiparamêtro	UTI	6º
3710	189946	Suporte p/ soro parede	UTI	6º
3711	169769	Biombo em PVC	UTI	6º
3712	460274	Ventilador pulmonar INTER 5	UTI	6º
3713	15772	Suporte p/ ventilador pulmonar	UTI	6º
3714	249423	Ventilador pulmonar Intermed IX5	UTI	6º
3715	UTI 15	Suporte p/ ventilador pulmonar	UTI	6º
3716	169680	Suporte de soro Fixo	UTI	6º
3717	189950	Suporte p/ soro parede	UTI	6º
3718	189951	Suporte p/ soro parede	UTI	6º
3719	UTI 16	Suporte p/ monitor multiparamêtro	UTI	6º
3720	189941	Suporte p/ monitor multiparamêtro	UTI	6º
3721	309066	Mesa cabeceira c/ 1 porta	UTI	6º
3722	249406	Ventilador pulmonar Intermed IX5	UTI	6º
3723	UTI 17	Suporte p/ monitor multiparamêtro	UTI	6º
3724	189942	Suporte p/ monitor multiparamêtro	UTI	6º
3725	460037	Monitor multiparametro ALFAMED	UTI	6º
3726	189952	Suporte p/ soro parede	UTI	6º
3727	416635	Escrivaninha c/ 2 gavetas e 1 porta Lilás	UTI	6º
3728	460977	Armário suspenso c/ 6 portas e nicho	UTI	6º
3729	189977	Armário de chão com 15 gavetas	UTI	6º
3730	189988	Armário de pia c/ 2 portas	UTI	6º
3731	460282	Monitor multiparametro ALFAMED	UTI	6º
3732	249403	Ventilador pulmonar intermed IX5	UTI	6º
3733	UTI 14	Suporte p/ ventilador pulmonar	UTI	6º
3734	CAM 8	camera inflavermelho monitoramento	UTI	6º
3735	189966	camera inflavermelho monitoramento	UTI	6º
3736	189967	camera inflavermelho monitoramento	UTI	6º
3737	189969	camera inflavermelho monitoramento	UTI	6º
3738	416628	Persiana	UTI	6º
3739	416627	Persiana	UTI	6º
3740	416642	Persiana	UTI	6º
3741	416641	Persiana	UTI	6º
3742	416638	Persiana	UTI	6º
3743	416639	Persiana	UTI	6º
3744	460279	Negatoscópio	UTI	6º
3745	311	Maca em inox	UTI	6º
3746	460050	Carro de parada	UTI	6º
3747	416704	Cama manual leito	UTI	6º
3748	416356	Cama manual leito	UTI	6º
3749	190503	Cama elétrica leito	UTI	6º
3750	460975	Escadinha 4 degraus em Alumínio	UTI	6º
3751	460275	Ventilador pulmonar INTER 5	UTI	6º
3752	8365	Suporte p/ ventilador pulmonar	UTI	6º
3753	460270	Desfibrilador portatil CMOS	UTI	6º
3754	460624	CPU LENOVO	UTI	6º

3755	457807	Split Fontaine 36.000BTUS	UTI	6º
3756	169704	Split 12.000 btus CARRIER	UTI	6º
3757	460272	Cama manual leito	UTI	6º
3758	460262	Cadeira executiva com rodízio e braço	UTI	6º
3759	190530	Cama manual leito	UTI	6º
3760	416633	Camera infravermelho monitoramento	UTI	6º
3761	189968	Camera infravermelho monitoramento	UTI	6º
3762	460049	Cardioversor Vivo CMOS DRAKE	UTI	6º
3763	460046	Escadinha 2 degraus	UTI	6º
3764	460280	Escadinha 2 degraus	UTI	6º
3765	460035	Escadinha 2 degraus	UTI	6º
3766	190052	Hamper inox	UTI	6º
3767	467	Leitor de código de barras	UTI	6º
3768	UTI 21	Maca de transporte INOX	UTI	6º
3769	169609	Suporte de soro Fixo	UTI	6º
3770	169630	Suporte de soro Fixo	UTI	6º
3771	UTI 22	Suporte de soro inox	UTI	6º
3772	UTI 23	Suporte de soro inox	UTI	6º
3773	460043	Suporte p/ ventilador pulmonar	UTI	6º
3774	460940	VENTILADOR PULMONAR INTER 5 PLUS	UTI	6º
3775	460976	VENTILADOR PULMONAR INTER 5 PLUS	UTI	6º
3776	190080	Armário alto c/ 2 portas	UTI	6º
3777	190029	Split 9.000 btus CARRIER	UTI	6º
3778	416623	Nicho c/ 10 módulos	UTI	6º
3779	189465	Suporte CPU	UTI	6º
3780	190983	Mesa branca p/ computador s/ gaveta	UTI	6º
3781	460028	Mesa de escritório c/ 2 gavetas	UTI	6º
3782	460027	Cadeira executiva com rodízio e braço	UTI	6º
3783	1087	Cadeira secretária com rodízio e braço	UTI	6º
3784	15672	Caixa para guarda de foco portátil	UTI	6º
3785	15674	Foco auxiliar móvel	UTI	6º
3786	181	MARCAPASSO EXTERNO 3077 ST JUDGE MEDICAL	UTI	6º
3787	190901	Frigobar Branco 80L CONSUL	UTI	6º
3788	416256	Bebedouro SoftStar	UTI	6º
3789	190039	Pia em inox	UTI	6º
3790	416630	Nicho c/ 5 módulos	UTI	6º
3791	190981	CAMA MADEIRA	UTI	6º
3792	190016	Pia em inox	UTI	6º
3793	169766	Hamper inox bege	UTI	6º
3794	189913	Armário 2 portas p/ roupa	UTI	6º
3795	416301	Beliche em madeira	UTI	6º
3796	190011	Armário p/ pia c/ 7 portas e 4 gavetas	UTI	6º
3797	416247	Persiana	UTI	6º
3798	189865	Escrivaninha c/ 2 gavetas e 1 porta verde	UTI	6º
3799	190568	Frigobar Branco 80L CONSUL	UTI	6º
3800	189763	Armário suspenso 1 porta	UTI	6º
3801	1251	Biombo 3 faces	UTI	6º
3802	1252	Biombo 3 faces	UTI	6º
3803	1253	Biombo 3 faces	UTI	6º
3804	1250	Telefone fixo com identificador chamada	UTI	6º
3805	1237	Cadeira tipo poltrona com rodízio em curvim	UTI	6º
3806	1238	Cadeira tipo poltrona com rodízio em curvim	UTI	6º
3807	443367	Aspirador Portátil OLIDEF	UTI	6º
3808	469826	Bomba de Infusão LIFEMED	UTI	6º
3809	469829	Bomba de Infusão LIFEMED	UTI	6º
3810	416943	Suporte de soro inox	UTI	6º
3811	416944	Suporte de soro inox	UTI	6º
3812	416945	Suporte de soro inox	UTI	6º
3813	416946	Suporte de soro inox	UTI	6º
3814	416947	Suporte de soro inox	UTI	6º
3815	1217	Escadinha 2 degraus inox	UTI	6º
3816	1218	Escadinha 2 degraus inox	UTI	6º
3817	1219	Escadinha 2 degraus inox	UTI	6º

3818	1220	Escadinha 2 degraus inox	UTI	6º
3819	1221	Escadinha 2 degraus inox	UTI	6º
3820	1307	Split 12.000Btus SPRINGER/TEMPSTAR	UTI	6º
3821	1329	Poltrona Reclinável azul	UTI	6º
3822	1330	Poltrona Reclinável azul	UTI	6º
3823	169767	Biombo em PVC	UTI	6º
3824	460273	Monitor multiparametro ALFAMED	UTI	6º
3825	1183	Cama Solteiro em aço pintura branca	UTI	6º
3826	1434	Cadeira de rodas OBESO 250KG	UTI	6º
3827	189971	Hamper inox	UTI	6º

16 RELATÓRIO DO FATURAMENTO

O Hospital Jean Bitar no ano de 2022, fechou com 100% de sua produção hospitalar enviada para a Secretaria Estadual de Saúde Pública, aguardamos dados referentes ao mês de dezembro de que ainda se encontra em processamento no Ministério da Saúde para fechamento completo do ano de 2022.

INTERNADOS DO HJB / 2022

Ano/Mês Processamento	AIH's Aprovadas	Saída Hospitalar	Valor total
JANEIRO	171	199	223.944,29
FEVEREIRO	227	251	193.121,66
MARÇO	297	313	290.697,10
ABRIL	222	267	200.343,50
MAIO	224	256	278.880,02
JUNHO	228	276	220.710,87
JULHO	280	293	368.458,89
AGOSTO	247	278	277.670,43
SETEMBRO	230	254	296.888,46
OUTUBRO	247	276	301.328,16
NOVEMBRO	217	254	227.492,43
DEZEMBRO	235	261	341.922,86
TOTAL	2.060	3.178	2.879.535,81

INTERNAÇÃO HOSPITALAR - ANO 2022

Hospital Jean Bitar - CNES 7967012

Análise por Tipo de leitos (Físico)

Ano/Mês Processamento	Cirúrgico	Clínico	Total
JANEIRO	106	65	171
FEVEREIRO	173	54	227
MARÇO	196	101	297
ABRIL	159	63	222
MAIO	166	58	224
JUNHO	160	68	228
JULHO	201	79	280
AGOSTO	171	76	247
SETEMBRO	171	59	230
OUTUBRO	163	84	247
NOVEMBRO	159	58	217
DEZEMBRO	146	89	235
TOTAL	1.971	854	2.825

INTERNAÇÃO HOSPITALAR - ANO 2022
Hospital Jean Bitar - CNES 7967012
Análise por Tipo de leitos (Financeiro)

Ano/Mês Processamento	Cirúrgico	Clínico	Total
JANEIRO	74.526,95	149.417,34	223.944,29
FEVEREIRO	114.166,86	78.954,80	193.121,66
MARÇO	126.562,94	164.134,16	290.697,10
ABRIL	120.089,45	80.254,05	200.343,50
MAIO	127.851,95	151.028,07	278.880,02
JUNHO	99.381,62	121.329,25	220.710,87
JULHO	174.793,55	193.665,34	368.458,89
AGOSTO	139.622,28	138.048,15	277.670,43
SETEMBRO	134.171,49	162.716,97	296.888,46
OUTUBRO	102.038,31	199.289,85	301.328,16
NOVEMBRO	107.757,02	119.735,41	227.492,43
DEZEMBRO	150.962,38	190.960,48	341.922,86
Total	1.471.924,80	1.749.533,87	3.221.458,67

PRODUÇÃO AMBULATORIAL- ANO/2022
HOSPITAL JEAN BITAR- CNES 7967012
CONSOLIDADO POR ANO/MÊS DE PROCESSAMENTO, APRESENTADO E APROVADO.

Ano/Mês Processamento	Frequência	Vi. Aprovado	Qtd. Apresentada	Vi. Apresentado
JANEIRO	6.449	120.975,30	6.449	120.975,30
FEVEREIRO	6.982	128.436,48	7.254	130.742,08
MARÇO	12.535	155.254,15	13.184	161.651,65
ABRIL	9.975	148.903,27	10.079	149.908,90
MAIO	12.607	162.179,30	12.607	162.179,30
JUNHO	10.881	162.329,96	10.882	162.353,69
JULHO	12.588	171.046,47	12.691	171.834,81
AGOSTO	11.958	170.712,59	11.958	170.712,59
SETEMBRO	12.022	168.602,78	12.022	168.602,78
OUTUBRO	13.330	136.845,45	13.330	136.845,45
NOVEMBRO	8.606	169.759,97	8.713	188.064,72
DEZEMBRO	12.315	164.852,80	12.331	165.776,80
TOTAL	130.248	1.859.898,52	131.500	1.889.648,07

PRODUÇÃO HOSPITALAR – Hospital Jean Bitar de Janeiro a Dezembro 2022**VALOR MENSAL DE UTI**

Ano/mês de processamento	Frequência	Valor total	Valor UTI
JANEIRO	171	223.944,29	118.722,56
FEVEREIRO	227	193.121,66	47.393,28
MARÇO	297	290.697,10	111.440,00
ABRIL	222	200.343,50	63.000,00
MAIO	224	278.880,02	126.000,00
JUNHO	228	220.710,87	90.000,00
JULHO	280	368.58,89	175.416,96
AGOSTO	247	277.670,43	108.600,00
SETEMBRO	230	296.888,46	129.600,00
OUTUBRO	247	301.328,16	140.400,00
NOVEMBRO	217	227.492,43	88.800,00
DEZEMBRO	235	341.922,86	168.600,00
TOTAL	2.825	3.221.458,67	1.367.972,80

17 - RELAÇÃO DE FUNCIONÁRIOS (Matrícula/Nome Completo/Classe Valor/Data de Admissão/Data de Demissão)

MATRICULA	NOME COMPLETO	CENTRO CUSTO	CLASSE VALOR	DATA ADMIS.	DT. DEMISSAO
1	SOLANGE CARNEIRO ANTONELLI	1033230	GESTAO DE ENFERMAGEM	16/02/2016	03/08/2020
2	TELMA ELI DE MELLO VIEIRA	1022180	PSICOLOGIA	16/02/2016	01/10/2020
3	JULIANA RODRIGUES SILVA LARRAT DE OLIVEIRA	1033110	RH - RECURSOS HUMANOS	23/03/2016	20/12/2017
4	ALLAN CRISTIAN MENDES DE OLIVEIRA	1033040	DEPARTAMENTO PESSOAL	23/03/2016	05/04/2016
5	ELAIDE CORDOVIL MONTEIRO	1022240	SHL - SERV. DE HIGIENIZACAO E LIMPEZA	29/03/2016	08/07/2016
6	KAROLYNE SOUZA DOS SANTOS	1011200	U.I. CLINICA MEDICA	30/03/2016	27/06/2016
7	ANDREA CLAUDIA ARAUJO RIBEIRO	1011200	U.I. CLINICA MEDICA	30/03/2016	02/10/2017
8	RENATA KAROLINE LIMA DA SILVA	1033120	SCIH - SERV.DE CONTR. DE INFECCAO HOSP.	30/03/2016	03/10/2019
9	SUELY LIMA CARVALHO	1022240	SHL - SERV. DE HIGIENIZACAO E LIMPEZA	30/03/2016	20/06/2017
10	DIENNE HELEN FERREIRA MAUES	1011200	U.I. CLINICA MEDICA	30/03/2016	01/08/2016
11	GABRIELA MERENCIO DA COSTA ALVES	1011040	CENTRO CIRURGICO	30/03/2016	29/09/2017
12	CARLOS ALEXANDRE CARVALHO COELHO	1011250	UTI ADULTO	30/03/2016	06/04/2021
13	PAULA CRISTINA LEDO ALEXANDRE	1022110	FARMACIA CENTRAL	31/03/2016	03/02/2017
14	LUIZ OTAVIO PEREIRA DE ASSUNCAO	1011250	UTI ADULTO	31/03/2016	02/06/2020
15	KARLA CHRISTINA BERNARDES	1011200	U.I. CLINICA MEDICA	31/03/2016	19/12/2016
16	ALIETE SILVA NASCIMENTO	1022110	FARMACIA CENTRAL	31/03/2016	/ /
17	LUANA DO SOCORRO SOUZA DE OLIVEIRA	1022220	SND - SERV.NUTRICAO E DIETETICA	31/03/2016	10/05/2017
18	ALDERCY PINTO PINHEIRO	1022170	PORTARIA	01/04/2016	30/05/2016
19	LUIZ OTAVIO RIBEIRO GAIA	1011020	AMBULATORIO	01/04/2016	09/10/2017
20	RAYNAN FERNANDES GONCALVES	1022010	ALMOXARIFADO	01/04/2016	29/06/2016
21	LUIZ PAULO FERREIRA DE AMORIM	1022010	ALMOXARIFADO	01/04/2016	01/02/2018

22	FERNANDA DA SILVA SOARES	1011200	U.I. CLINICA MEDICA	01/04/2016	04/04/2018
23	IRANILCE DO SOCORRO MIRANDA DE BRITO	1011200	U.I. CLINICA MEDICA	01/04/2016	/ /
24	JULIANA DA SILVA RAMOS	1011200	U.I. CLINICA MEDICA	01/04/2016	31/07/2020
25	LANA DO SOCORRO DA CUNHA TORRES	1011250	UTI ADULTO	01/04/2016	13/07/2018
26	VERGINIA DE NAZARE DOS SANTOS LOBATO	1011200	U.I. CLINICA MEDICA	01/04/2016	08/08/2016
27	MARCOS MIRANDA RODRIGUES	1011250	UTI ADULTO	01/04/2016	14/07/2019
28	MARIA AUGUSTA PAES BARRETO MORAES	1011200	U.I. CLINICA MEDICA	01/04/2016	04/07/2017
29	MARILIA LUZIA FIGUEIREDO RODRIGUES	1011190	U.I. CLINICA CIRURGICA	01/04/2016	/ /
30	ROSENILDA ROSA AIRES DA SILVA	1011190	U.I. CLINICA CIRURGICA	01/04/2016	01/02/2022
31	TIAGO HENRIQUE MACAMBIRA SANTOS	1022080	CME - CENTRAL DE MATERIAL ESTERILIZADO	01/04/2016	01/08/2019
32	MARA ERCILIA GONCALVES MAIA	1011020	AMBULATORIO	01/04/2016	/ /
33	LARISSA ADILA DESIREE VIEIRA DE ANDRADE	1011200	U.I. CLINICA MEDICA	01/04/2016	27/02/2019
34	KEULY KARLA BARBOSA COSTA	1011040	CENTRO CIRURGICO	01/04/2016	01/08/2017
35	SUZANE SOCORRO OLIVEIRA ROSARIO	1011250	UTI ADULTO	01/04/2016	06/11/2018
36	EDILZE PEREIRA DA SILVA	1022350	COORDENACAO DE APOIO	01/04/2016	02/06/2021
37	HELLEN ANNE ALMEIDA ALVES	1022090	COMPRAS	01/04/2016	17/01/2020
38	LAURIANE DA SILVA BARROS BARREIRINHAS	1022190	RECEPCAO CENTRAL	01/04/2016	17/12/2021
39	KEVIN MACIEL FREIRE	1033160	TI - TECNOLOGIA DA INFORMACAO	01/04/2016	07/12/2017
40	ELEN LOBATO FARIAS	1011090	ENDOSCOPIA/COLONOSCOPIA/BRONCOSCOPIA	01/04/2016	/ /
41	EZEQUIEL FURTADO DA COSTA	1022110	FARMACIA CENTRAL	01/04/2016	22/01/2018
42	FERNANDA BATISTA PINHEIRO	1022260	FARMACIA SATELITE - CENTRO CIRURGICO	01/04/2016	14/11/2017
43	GRACIETE SOARES OLIVEIRA	1022110	FARMACIA CENTRAL	01/04/2016	17/04/2019
44	JUCICLEI LOPES TEIXEIRA	1022110	FARMACIA CENTRAL	01/04/2016	14/07/2017
45	LINIQUER AFONSO PANTOJA CARDOSO	1022010	ALMOXARIFADO	01/04/2016	/ /

46	LUCIANO COELHO DE CARVALHO	1022110	FARMACIA CENTRAL	01/04/2016	03/10/2018
47	MARCILENE LIMA SERRAO LYRA	1022260	FARMACIA SATELITE - CENTRO CIRURGICO	01/04/2016	//
48	SIDNEY LIMA FERREIRA	1022110	FARMACIA CENTRAL	01/04/2016	15/09/2020
49	TELMA SUELY DA CONCEICAO	1022010	ALMOXARIFADO	01/04/2016	//
50	THIAGO CORREA DA IGREJA	1022110	FARMACIA CENTRAL	01/04/2016	08/06/2017
51	VANESSA DA SILVA CUENTRO	1022110	FARMACIA CENTRAL	01/04/2016	01/10/2018
52	CLEICE KAREN BACELAR DIAS	1022110	FARMACIA CENTRAL	01/04/2016	02/10/2017
53	ANA KAROLINA SANTANA DA SILVA	1022110	FARMACIA CENTRAL	01/04/2016	05/11/2018
54	ANA PAULA LOPES GONCALVES	1022220	SND - SERV.NUTRICAO E DIETETICA	01/04/2016	//
55	ALESSANDRA GUIMARAES DE SOUZA	1022220	SND - SERV.NUTRICAO E DIETETICA	01/04/2016	//
56	ERICA RODRIGUES SOUZA	1022220	SND - SERV.NUTRICAO E DIETETICA	01/04/2016	02/08/2017
57	LARIZE GONCALVES DE FREITAS	1022220	SND - SERV.NUTRICAO E DIETETICA	01/04/2016	17/10/2018
58	MARIA MILENA GOMES MACEDO	1022220	SND - SERV.NUTRICAO E DIETETICA	01/04/2016	//
59	MARIA DO SOCORRO MONTEIRO DE AZEVEDO	1022220	SND - SERV.NUTRICAO E DIETETICA	01/04/2016	//
60	PATRICIA ALCANTARA AMADOR	1022220	SND - SERV.NUTRICAO E DIETETICA	01/04/2016	03/08/2020
61	SIRLEM COSTA BORGES	1022220	SND - SERV.NUTRICAO E DIETETICA	01/04/2016	03/05/2018
62	MARIA ALZIRA DUTRA GONCALVES	1022220	SND - SERV.NUTRICAO E DIETETICA	01/04/2016	28/10/2016
63	VANDA MOIA DOS SANTOS	1022220	SND - SERV.NUTRICAO E DIETETICA	01/04/2016	13/03/2018
64	ELENICE PEREIRA SIQUEIRA	1022220	SND - SERV.NUTRICAO E DIETETICA	01/04/2016	04/06/2020
65	LEA SOUZA SILVA LOPES	1022220	SND - SERV.NUTRICAO E DIETETICA	01/04/2016	21/06/2019
66	MARIA DO SOCORRO RODRIGUES MEIRELES	1022220	SND - SERV.NUTRICAO E DIETETICA	01/04/2016	03/01/2018
67	ADENILCE CARVALHO TRINDADE	1022230	SPR - SERV. PROCESSAMENTO DE ROUPA	01/04/2016	11/04/2018
68	CARLOS EDUARDO COSTA FERREIRA	1022230	SPR - SERV. PROCESSAMENTO DE ROUPA	01/04/2016	//
69	DAVI GUSTAVO DOS SANTOS MARQUES	1022230	SPR - SERV. PROCESSAMENTO DE ROUPA	01/04/2016	29/06/2016

70	DEUSULEIDITH GOMES DE MACEDO	1022230	SPR - SERV. PROCESSAMENTO DE ROUPA	01/04/2016	//
71	WILLIAM DOS SANTOS FERREIRA	1022150	MANUTENCAO	01/04/2016	04/11/2019
72	DIEGO DA SILVA BARRETO	1022150	MANUTENCAO	01/04/2016	26/12/2018
73	ALAN SERGIO DA CONCEICAO ANDRADE	1022010	ALMOXARIFADO	01/04/2016	09/05/2018
74	TIEGO PEREIRA DE LIMA	1022220	SND - SERV.NUTRICAO E DIETETICA	01/04/2016	08/07/2016
75	DANILO BACELAR BELTRAO	1033200	FATURAMENTO	01/04/2016	//
76	DANIEL BACELAR BELTRAO	1033200	FATURAMENTO	01/04/2016	//
77	RODRIGO DA SILVA MORAES	1033045	ESTATISTICA	01/04/2016	//
78	MANUELLA GALVAO MIRANDA	1033310	GESTAO DE CONTRATOS	01/04/2016	01/03/2021
79	LETICIA LOPES DA SILVA	1022190	RECEPCAO CENTRAL	01/04/2016	29/06/2016
80	JESSICA MOHANI BITTENCOURT SHARMA	1012470	NIR - NUCLEO INTERN. REGULACAO - EQ. TEC	01/04/2016	//
81	CAMILA PINTO DA SILVA	1022250	NUTRICAO CLINICA	01/04/2016	04/12/2019
82	SAMARA RUFINO BORGES	1022250	NUTRICAO CLINICA	01/04/2016	01/02/2018
83	ALESSANDRA MELO DA CUNHA	1011160	RAIO X	01/04/2016	03/12/2021
84	MARIA SOCORRO DA SILVA SARAIVA	1011160	RAIO X	01/04/2016	//
85	SERGIO LOPES DA SILVA	1011160	RAIO X	01/04/2016	//
86	ALEXANDRE FILGUEIRA LIMA JUNIOR	1022240	SHL - SERV. DE HIGIENIZACAO E LIMPEZA	01/04/2016	17/06/2020
87	WALDECLEYTON DA SILVA BARBOSA	1011160	RAIO X	01/04/2016	//
88	ALINE CRISTIANE SOUZA DA SILVA	1022240	SHL - SERV. DE HIGIENIZACAO E LIMPEZA	01/04/2016	29/06/2016
89	ANDRE DA PAZ MAIA	1022240	SHL - SERV. DE HIGIENIZACAO E LIMPEZA	01/04/2016	//
90	ANGELA MARIA DOS SANTOS BORGES	1022240	SHL - SERV. DE HIGIENIZACAO E LIMPEZA	01/04/2016	//
91	ANDERSON LEANDRO NASCIMENTO DA SILVA	1022240	SHL - SERV. DE HIGIENIZACAO E LIMPEZA	01/04/2016	//
92	ANTONIO DE JESUS NASCIMENTO PINA	1022240	SHL - SERV. DE HIGIENIZACAO E LIMPEZA	01/04/2016	11/03/2020
93	ELIANAIA GARCIA PEREIRA DE SOUSA	1022240	SHL - SERV. DE HIGIENIZACAO E LIMPEZA	01/04/2016	//

94	GILVANDRO GOMES DA CONCEICAO	1022240	SHL - SERV. DE HIGIENIZACAO E LIMPEZA	01/04/2016	03/08/2020
95	IEDA MACLA CORDEIRO	1022240	SHL - SERV. DE HIGIENIZACAO E LIMPEZA	01/04/2016	//
96	GEODELSON RODRIGO FARIAS CARDOSO	1022240	SHL - SERV. DE HIGIENIZACAO E LIMPEZA	01/04/2016	10/05/2017
97	LAURICELI DAS GRACAS DA SILVA PEIXOTO	1022240	SHL - SERV. DE HIGIENIZACAO E LIMPEZA	01/04/2016	14/05/2019
98	JULINETE LEAO CARDOSO	1022240	SHL - SERV. DE HIGIENIZACAO E LIMPEZA	01/04/2016	29/06/2016
99	LENITA FIGUEIREDO SANTOS GIRARD	1022240	SHL - SERV. DE HIGIENIZACAO E LIMPEZA	01/04/2016	//
100	MARCIA SALES DE SOUZA	1022240	SHL - SERV. DE HIGIENIZACAO E LIMPEZA	01/04/2016	18/06/2020
101	MONICA ETIENE SERRA FERREIRA	1022240	SHL - SERV. DE HIGIENIZACAO E LIMPEZA	01/04/2016	23/10/2018
102	MAURO VITOR FERREIRA DA SILVA	1022240	SHL - SERV. DE HIGIENIZACAO E LIMPEZA	01/04/2016	//
103	RAQUEL DE SOUSA QUARESMA	1022240	SHL - SERV. DE HIGIENIZACAO E LIMPEZA	01/04/2016	//
104	ROSANA PINTO DE LIMA	1022240	SHL - SERV. DE HIGIENIZACAO E LIMPEZA	01/04/2016	//
105	ROSANGELA DE NAZARE ALCANTARA DO NASCIMENTO	1022240	SHL - SERV. DE HIGIENIZACAO E LIMPEZA	01/04/2016	29/06/2016
106	ANA FRANCISCA SOARES DO ESPIRITO SANTO BEZERRA	1022240	SHL - SERV. DE HIGIENIZACAO E LIMPEZA	01/04/2016	03/04/2019
107	ANDRE DOS SANTOS MARINHO	1022190	RECEPCAO CENTRAL	01/04/2016	//
108	CELIA MARIA COSTA SILVA	1022240	SHL - SERV. DE HIGIENIZACAO E LIMPEZA	01/04/2016	//
109	DARCILENE DE LIMA MONTEIRO	1022240	SHL - SERV. DE HIGIENIZACAO E LIMPEZA	01/04/2016	//
110	ELIELZA MACIEL SALES	1022240	SHL - SERV. DE HIGIENIZACAO E LIMPEZA	01/04/2016	//
111	MARCIO CONCEICAO DE ABRANTES	1022240	SHL - SERV. DE HIGIENIZACAO E LIMPEZA	01/04/2016	//
112	MAVIS JOYCE PAGE VIANA SANCHES	1022240	SHL - SERV. DE HIGIENIZACAO E LIMPEZA	01/04/2016	15/05/2019
113	ANDREZA LOBO FERNANDES COSTA	1011200	U.I. CLINICA MEDICA	01/04/2016	//
114	CECILIA PEREIRA BARBOSA	1011200	U.I. CLINICA MEDICA	01/04/2016	//
115	CLEDSON SILVA DA SILVA	1011190	U.I. CLINICA CIRURGICA	01/04/2016	//
116	CLEMILSON FARIAS LEAL	1022080	CME - CENTRAL DE MATERIAL ESTERILIZADO	01/04/2016	13/09/2021
117	ELENICE FRAZAO DE SOUSA	1011200	U.I. CLINICA MEDICA	01/04/2016	29/06/2016

118	ESTHER CRISTINA TAVARES DE SENA SERRA	1011200	U.I. CLINICA MEDICA	01/04/2016	14/06/2017
119	FRANCINETE BLANCO NEGRAO	1011200	U.I. CLINICA MEDICA	01/04/2016	/ /
120	GILMAR ALEXANDRE CORDEIRO DAMACENO	1011040	CENTRO CIRURGICO	01/04/2016	/ /
121	GRACIANE OLIVEIRA DA SILVA OLIVEIRA	1011200	U.I. CLINICA MEDICA	01/04/2016	29/06/2016
122	JACQUELINE FERREIRA DE CARVALHO	1011200	U.I. CLINICA MEDICA	01/04/2016	03/08/2020
123	JEAN ROBERT COSTA REZENDE	1011250	UTI ADULTO	01/04/2016	10/11/2017
124	JEANETE REIS PEREIRA	1011040	CENTRO CIRURGICO	01/04/2016	28/11/2017
125	JENICE PEREIRA DA SILVA	1011250	UTI ADULTO	01/04/2016	/ /
126	JENYFFER PRYSILA FERREIRA LOBATO	1011250	UTI ADULTO	01/04/2016	12/01/2023
127	JOICE ROCHA DA SILVA	1011040	CENTRO CIRURGICO	01/04/2016	15/09/2016
128	LARISSA INACIO SOARES	1011090	ENDOSCOPIA/COLONOSCOPIA/BRONCOSCOPIA	01/04/2016	24/03/2017
129	LAYSA MINELLE DINIZ DOS SANTOS ARAUJO	1011190	U.I. CLINICA CIRURGICA	01/04/2016	/ /
130	LEILA CRISTINA TRINDADE SANTOS	1022080	CME - CENTRAL DE MATERIAL ESTERILIZADO	01/04/2016	/ /
131	LILIAN REGINA CHAVES TEIXEIRA	1011250	UTI ADULTO	01/04/2016	05/04/2021
132	LEILA CRISTINA DA SILVA MARTINS	1011200	U.I. CLINICA MEDICA	01/04/2016	25/04/2018
133	ELBA DE FATIMA LIMA DA SILVA	1011200	U.I. CLINICA MEDICA	01/04/2016	/ /
134	DEONICE SOUZA DE LIMA	1011190	U.I. CLINICA CIRURGICA	01/04/2016	23/05/2019
135	ELIANA MARIA PEREIRA CORREA	1011200	U.I. CLINICA MEDICA	01/04/2016	/ /
136	ELIZANGELA SOCORRO PADILHA DA SILVA	1011040	CENTRO CIRURGICO	01/04/2016	04/09/2017
137	ERIKA PATRICIA DA COSTA VIEIRA	1022080	CME - CENTRAL DE MATERIAL ESTERILIZADO	01/04/2016	13/02/2020
138	EDIVA FURTADO CARVALHO	1011090	ENDOSCOPIA/COLONOSCOPIA/BRONCOSCOPIA	01/04/2016	/ /
139	CARMEN LUCIA PENICHE ROSARIO	1011040	CENTRO CIRURGICO	01/04/2016	18/06/2019
140	ARILDO REGO DA SILVA	1011550	CIT - CENTRO DE INFUSAO TERAPEUTICA	01/04/2016	/ /
141	ADAUTO COELHO DA SILVA	1011250	UTI ADULTO	01/04/2016	01/06/2022

142	ADRIANA VALERIA DA SILVA OLIVEIRA	1011190	U.I. CLINICA CIRURGICA	01/04/2016	//
143	ANA CRISTINA RODRIGUES DO CARMO	1011250	UTI ADULTO	01/04/2016	//
144	LUCIA MARGARETE DA SILVA ALVES	1011040	CENTRO CIRURGICO	01/04/2016	01/06/2021
145	LUCINALVA DE FATIMA FONSECA COSTA	1022080	CME - CENTRAL DE MATERIAL ESTERILIZADO	01/04/2016	01/06/2021
146	MARIA DA CONCEICAO MACIEL BRANDAO MONTEIRO	1011200	U.I. CLINICA MEDICA	01/04/2016	04/12/2018
147	MARIA DA PAZ FERREIRA COLARES	1022080	CME - CENTRAL DE MATERIAL ESTERILIZADO	01/04/2016	//
148	MARIA DO SOCORRO COSTA DA PAIXAO CARMO	1011250	UTI ADULTO	01/04/2016	01/09/2016
149	MARIA IZETE DO NASCIMENTO COSTA	1011190	U.I. CLINICA CIRURGICA	01/04/2016	31/10/2017
150	MARIA OLIBA MOREIRA PINTO	1011190	U.I. CLINICA CIRURGICA	01/04/2016	11/11/2016
151	MARIA CANDIDA BANDEIRA DA CONCEICAO	1011200	U.I. CLINICA MEDICA	01/04/2016	16/09/2018
152	MARIA DO CARMO MARQUES LIMA	1022080	CME - CENTRAL DE MATERIAL ESTERILIZADO	01/04/2016	02/01/2018
153	MARIA DO SOCORRO MIRANDA DA SILVA PAES	1011250	UTI ADULTO	01/04/2016	06/09/2016
154	MARIZA DOS SANTOS ALVES	1011200	U.I. CLINICA MEDICA	01/04/2016	03/01/2018
155	MARLENE RAMOS	1011250	UTI ADULTO	01/04/2016	12/10/2016
156	MARTANIELI DA SILVA PEREIRA	1011200	U.I. CLINICA MEDICA	01/04/2016	//
157	MAX MONTEIRO COSTA	1011190	U.I. CLINICA CIRURGICA	01/04/2016	26/01/2022
158	MARIA ELIZABETH DA SILVA ALVES	1022080	CME - CENTRAL DE MATERIAL ESTERILIZADO	01/04/2016	17/02/2020
159	MARCELA PACHECO DA SILVA	1011040	CENTRO CIRURGICO	01/04/2016	06/10/2016
160	MARCIA MARIANA ALMEIDA BELEM	1011200	U.I. CLINICA MEDICA	01/04/2016	//
161	CLEUNISE JESUS FONTINELA	1011040	CENTRO CIRURGICO	01/04/2016	//
162	RAMON FELIPE MIRANDA MOURAO	1011090	ENDOSCOPIA/COLONOSCOPIA/BRONCOSCOPIA	01/04/2016	29/06/2016
163	RENATA VALERIA LUZ CASTILHO	1011020	AMBULATORIO	01/04/2016	//
164	ROBSON PANTOJA DE OLIVEIRA	1022080	CME - CENTRAL DE MATERIAL ESTERILIZADO	01/04/2016	01/10/2021
165	ROSA HELENA LOBATO DE FIGUEIREDO	1011250	UTI ADULTO	01/04/2016	16/06/2018

166	ROSA MARIA DA SILVA RODRIGUES	1011550	CIT - CENTRO DE INFUSAO TERAPEUTICA	01/04/2016	04/03/2020
167	ROSINEIDE FIGUEIREDO DE MELO	1011090	ENDOSCOPIA/COLONOSCOPIA/BRONCOSCOPIA	01/04/2016	//
168	ROSIANE CAMPOS FERREIRA	1011190	U.I. CLINICA CIRURGICA	01/04/2016	//
169	ROSELENE SOCORRO SIQUEIRA DO ESPIRITO SANTO	1011200	U.I. CLINICA MEDICA	01/04/2016	10/09/2017
170	SILVANA PEREIRA COSTA	1011190	U.I. CLINICA CIRURGICA	01/04/2016	14/05/2018
171	SIMONE FERNANDES DE ARAUJO CONCEICAO	1011190	U.I. CLINICA CIRURGICA	01/04/2016	//
172	SORAIA DO SOCORRO SARGES COSTA	1011200	U.I. CLINICA MEDICA	01/04/2016	//
173	TEONICE CONCEICAO DA SILVA GUIMARAES	1011250	UTI ADULTO	01/04/2016	09/09/2017
174	VANESSA PACHECO ZORRILLA	1011190	U.I. CLINICA CIRURGICA	01/04/2016	//
175	NEUCIANE FERREIRA CARDOSO	1022240	SHL - SERV. DE HIGIENIZACAO E LIMPEZA	01/04/2016	//
176	ANA LIDIA SOUZA GARCIA	1011190	U.I. CLINICA CIRURGICA	01/04/2016	//
177	SAMUEL DIAS FERRACIOLLI	1011250	UTI ADULTO	01/04/2016	08/03/2018
178	IOLANDA DO SOCORRO CORREA RODRIGUES	1022240	SHL - SERV. DE HIGIENIZACAO E LIMPEZA	02/04/2016	//
179	MARCOS GONCALVES MARTINS	1022170	PORTARIA	02/04/2016	//
180	ROSEMARY SOARES BASTOS	1022170	PORTARIA	02/04/2016	//
181	DANIELLE CRISTINA PORTAL DA SILVA	1011020	AMBULATORIO	02/04/2016	18/10/2021
182	MARCELO CLEYTON DOS SANTOS PINHEIRO	1011020	AMBULATORIO	02/04/2016	17/06/2020
183	ANA ALICE PEREIRA DE SOUSA	1022240	SHL - SERV. DE HIGIENIZACAO E LIMPEZA	02/04/2016	04/06/2019
184	FLAVIO MARCOS MELO DAMASCENO	1022240	SHL - SERV. DE HIGIENIZACAO E LIMPEZA	02/04/2016	01/06/2017
185	ROSA MARIA REIS DOS SANTOS	1022240	SHL - SERV. DE HIGIENIZACAO E LIMPEZA	02/04/2016	05/04/2022
186	JONAS LOBE SILVA	1022240	SHL - SERV. DE HIGIENIZACAO E LIMPEZA	02/04/2016	18/09/2017
187	DOMINGOS DO ROSARIO SOUZA	1022220	SND - SERV. NUTRICAO E DIETETICA	04/04/2016	26/10/2018
188	HERVILA INES ALVES DA SILVA	1022210	SERVICO SOCIAL	04/04/2016	25/02/2019
189	MARTA CAROLINA MENDONCA PAMPLONA	1022210	SERVICO SOCIAL	04/04/2016	//

190	FABIOLA NAZARETH DA SILVA BRAGA	1033050	FINANCEIRO	04/04/2016	07/12/2017
191	LINDALVA BRAGA DA SILVA	1033050	FINANCEIRO	04/04/2016	28/06/2016
192	LAISE CRISTINA MEDEIROS PANTOJA	1011250	UTI ADULTO	04/04/2016	08/03/2017
193	ELDINEIDE MONTEIRO DA SILVA	1022220	SND - SERV.NUTRICAÇÃO E DIETÉTICA	04/04/2016	03/07/2019
194	LUAN AIRES MENDES GOMES	1011020	AMBULATORIO	06/04/2016	05/02/2018
195	ARTHUR CELIO RIBEIRO REIS	1022110	FARMACIA CENTRAL	06/04/2016	11/08/2017
196	PAULO EDER ARAUJO PINHEIRO	1022150	MANUTENCAO	06/04/2016	/ /
197	DEBORAH FEIO GOMES	1011190	U.I. CLINICA CIRURGICA	06/04/2016	/ /
198	CRISTINA DE SOUZA VIEGAS	1011200	U.I. CLINICA MEDICA	06/04/2016	21/06/2020
199	ANA PAULA BATISTA COSTA	1011040	CENTRO CIRURGICO	06/04/2016	/ /
200	ROBERIO ROSA GOMES	1033310	GESTAO DE CONTRATOS	01/10/2015	01/10/2017
201	LAENA CUNHA DA COSTA	1022080	CME - CENTRAL DE MATERIAL ESTERILIZADO	06/04/2016	11/03/2018
202	FRANCIANE LEAL PADILHA	1011250	UTI ADULTO	06/04/2016	/ /
203	ALAIS FIGUEIREDO PAMPLONA	1011040	CENTRO CIRURGICO	06/04/2016	19/10/2021
204	NADI PEREIRA DE AGUIAR	1011040	CENTRO CIRURGICO	06/04/2016	/ /
205	GISELE SANTOS SILVA	1011190	U.I. CLINICA CIRURGICA	06/04/2016	06/04/2018
206	ANGELA GORETE TENORIO BARBOSA	1011020	AMBULATORIO	06/04/2016	01/05/2016
207	EDELSON DOS SANTOS TEIXEIRA	1011190	U.I. CLINICA CIRURGICA	06/04/2016	03/09/2018
208	DANIELA DO VALE MARQUES	1011200	U.I. CLINICA MEDICA	06/04/2016	08/02/2018
209	ANA CELESTE ALCANTARA VALADARES	1011200	U.I. CLINICA MEDICA	06/04/2016	18/09/2017
210	KATIUSCIA DE FATIMA MEDEIROS ALVES	1022210	SERVICO SOCIAL	06/04/2016	/ /
211	LORENA E DE L ESTRELA MARTINS	1022080	CME - CENTRAL DE MATERIAL ESTERILIZADO	06/04/2016	20/05/2020
212	CYNTHIA CRISTINA S DA TRINDADE	1011090	ENDOSCOPIA/COLONOSCOPIA/BRONCOSCOPIA	06/04/2016	13/10/2016
213	KEILA REJANE DE MIRANDA PINHEIRO	1011200	U.I. CLINICA MEDICA	06/04/2016	02/05/2022

214	ROGERIO RODRIGUES COELHO	1022170	PORTARIA	06/04/2016	04/07/2016
215	ANGELA MICHELE FERNANDES DA SILVA VILACA	1022080	CME - CENTRAL DE MATERIAL ESTERILIZADO	06/04/2016	21/01/2019
216	ROSILDA LIMA DE CARVALHO	1011190	U.I. CLINICA CIRURGICA	06/04/2016	21/09/2018
217	VIVIANE DO SOCORRO C MORAES	1011200	U.I. CLINICA MEDICA	06/04/2016	06/02/2019
218	MANOEL WAGNER GAIA DE MELO	1033020	CONTABILIDADE	06/04/2016	19/12/2017
219	SHIRLEY NONATA MARTINS FARIAS	1011040	CENTRO CIRURGICO	06/04/2016	/ /
220	REJANE COSTA DO REGO	1011250	UTI ADULTO	07/04/2016	/ /
221	KLAICY FRANCA CORREA	1022190	RECEPCAO CENTRAL	07/04/2016	20/10/2017
222	MARIA SANTANA DE SOUSA PANTOJA	1022110	FARMACIA CENTRAL	07/04/2016	13/01/2020
223	PAULO ROGERIO SANTOS DE ABREU	1022290	RECEPCAO AMBULATORIAL	07/04/2016	11/03/2020
224	MARILENE MONFREDO DE MELO	1022240	SHL - SERV. DE HIGIENIZACAO E LIMPEZA	07/04/2016	01/12/2017
225	SILVAN DOS SANTOS RODRIGUES	1022240	SHL - SERV. DE HIGIENIZACAO E LIMPEZA	07/04/2016	12/06/2018
226	CARLOS ALBERTO FERREIRA MATIAS	1011250	UTI ADULTO	08/04/2016	/ /
227	DANIELA BASTOS GUERRA	1022110	FARMACIA CENTRAL	08/04/2016	03/05/2019
228	PAMELA SUELLEN ARAUJO DA SILVA	1022240	SHL - SERV. DE HIGIENIZACAO E LIMPEZA	08/04/2016	21/06/2017
229	CAMILLE LORRAINE OLIVEIRA SILVA	1022250	NUTRICAO CLINICA	08/04/2016	/ /
230	RONALDO RODRIGUES DOS SANTOS	1022240	SHL - SERV. DE HIGIENIZACAO E LIMPEZA	08/04/2016	01/02/2018
231	ROBERTA RODRIGUES COSTA	1011250	UTI ADULTO	08/04/2016	12/01/2017
232	JACQUELINE DE ALMEIDA CORREA	1011190	U.I. CLINICA CIRURGICA	11/04/2016	/ /
233	RENATO MILLESON COSTA DO ESPIRITO SANTO	1022150	MANUTENCAO	11/04/2016	/ /
234	LUIZA CRISTINA DA LUZ NUNES	1011200	U.I. CLINICA MEDICA	11/04/2016	03/11/2017
235	ALINE CHAGAS CORDEIRO	1033040	DEPARTAMENTO PESSOAL	11/04/2016	17/11/2017
236	CLEOMIRO DE ANDRADE LOPES	1022150	MANUTENCAO	11/04/2016	02/10/2019
237	FELIPE RAFAEL MONTELLO	1022090	COMPRAS	11/04/2016	11/10/2018

238	ANDREZZA DA SILVA SOUZA	1022200	SAU/SAC - SERV. ATEND. AO USUARIO/CLIENTE	11/04/2016	03/08/2018
239	EMINY FRANCINEIA MARTINS FONSECA	1033030	DIRETORIA GERAL	11/04/2016	09/07/2016
240	MAIARA CARDOSO DA SILVA CRAVO	1033020	CONTABILIDADE	11/04/2016	01/11/2017
241	EVANDRO BRUNO SOUZA LINO	1011040	CENTRO CIRURGICO	12/04/2016	03/08/2020
242	RODRIGO MANUEL SANTOS CARDOSO	1011020	AMBULATORIO	12/04/2016	06/02/2018
243	GERSON BORGES MONTEIRO	1011190	U.I. CLINICA CIRURGICA	12/04/2016	01/06/2022
244	ANDREA CRISTINA B GONCALVES	1022220	SND - SERV. NUTRICA O E DIETETICA	13/04/2016	19/09/2019
245	YURE PEREIRA DA SILVA	1011250	UTI ADULTO	13/04/2016	12/12/2019
246	MARLENE ARAUJO PEREIRA	1022220	SND - SERV. NUTRICA O E DIETETICA	13/04/2016	14/09/2017
247	MARIDALVA DA SILVA SIQUEIRA	1022220	SND - SERV. NUTRICA O E DIETETICA	13/04/2016	01/03/2018
248	JULIANA TRINDADE FERREIRA	1033160	TI - TECNOLOGIA DA INFORMACAO	13/04/2016	12/01/2019
249	EDNA CORREA BRAGA	1022220	SND - SERV. NUTRICA O E DIETETICA	13/04/2016	30/05/2016
250	MILENE CRISTINA PORTAL SILVA	1022220	SND - SERV. NUTRICA O E DIETETICA	13/04/2016	02/10/2019
251	ALEXANDRE NUNES FIGUEIREDO	1022010	ALMOXARIFADO	14/04/2016	01/06/2021
252	PAMELA THAIS CARDOSO DE SOUZA	1022190	RECEPCAO CENTRAL	14/04/2016	19/10/2017
253	LUCIANO NEVES VENTURA MARTINS	1022010	ALMOXARIFADO	14/04/2016	04/10/2016
254	CLODOALDO VIEIRA RODRIGUES	1022110	FARMACIA CENTRAL	14/04/2016	31/03/2018
255	KLEBER MONTEIRO PEREIRA	1033080	PATRIMONIO	14/04/2016	18/05/2018
256	DULCILEIA MARTINS DA SILVA	1011020	AMBULATORIO	18/04/2016	28/04/2016
257	JEAN JORGE DA SILVA FERREIRA	1011190	U.I. CLINICA CIRURGICA	18/04/2016	/ /
258	JOANA CLARA MENEZES GONCALVES	1022190	RECEPCAO CENTRAL	18/04/2016	20/10/2017
259	GIOVANI LUIS PADOA MERENDA	1033030	DIRETORIA GERAL	18/04/2016	/ /
260	DOUGLAS NASCIMENTO DE OLIVEIRA	1022230	SPR - SERV. PROCESSAMENTO DE ROUPA	20/04/2016	04/09/2017
261	JOSE GLEIFFSON LIMA DA SILVA	1011250	UTI ADULTO	20/04/2016	16/09/2020

262	ROGERIO PINHEIRO DOS SANTOS	1022230	SPR - SERV. PROCESSAMENTO DE ROUPA	22/04/2016	01/12/2017
263	GERUSA MARINHO DA COSTA	1011040	CENTRO CIRURGICO	26/04/2016	01/04/2019
264	MARIA CARLA DE SOUSA SANTANA	1011250	UTI ADULTO	26/04/2016	19/02/2018
265	LEO DE MELO BENTES	1033160	TI - TECNOLOGIA DA INFORMACAO	27/04/2016	15/02/2017
266	CARLOS ALBERTO GONCALVES LIMA	1011020	AMBULATORIO	02/05/2016	07/11/2017
267	ERIKA SOCORRO BARRADAS FERREIRA	1033200	FATURAMENTO	02/05/2016	/ /
268	ELAINE GOMES MAUES	1033040	DEPARTAMENTO PESSOAL	02/05/2016	05/03/2017
269	ALEXANDRE RODRIGO MEZEI	1033030	DIRETORIA GERAL	02/05/2016	30/12/2016
270	AURIANA PANTOJA RODRIGUES DE CARVALHO	1033070	NEP - NUCLEO DE EDUCACAO PERMANENTE	02/05/2016	27/05/2016
271	MARIA ALESSANDRA SILVA DA SILVA	1011250	UTI ADULTO	02/05/2016	17/06/2020
272	ILMA FERREIRA DOS SANTOS	1011190	U.I. CLINICA CIRURGICA	03/05/2016	10/05/2018
273	ODAILSON CORREA MENDES	1022150	MANUTENCAO	11/05/2016	15/05/2019
274	MABELLE LORRAINE BORGES PEREIRA	1022200	SAU/SAC - SERV. ATEND. AO USUARIO/CLIENTE	11/05/2016	01/06/2021
275	THALITA GARCIA DE LIMA	1033220	ASSESSORIA DE IMPRENSA	11/05/2016	01/04/2018
276	ALEXANDER KAYQUE SANTOS DA SILVA	1022190	RECEPCAO CENTRAL	11/05/2016	07/04/2020
277	RODOLFO GOMES SANTIAGO	1033200	FATURAMENTO	12/05/2016	/ /
278	JEFFERSON PINTO BARBOSA JUNIOR	1033090	NUCLEO DA QUALIDADE	12/05/2016	01/09/2017
279	DAYANE LOPES DOMINGUEZ	1022240	SHL - SERV. DE HIGIENIZACAO E LIMPEZA	16/05/2016	01/03/2017
280	WELLINGTON DOS SANTOS MEDEIROS	1022110	FARMACIA CENTRAL	16/05/2016	01/02/2019
281	ANNE KELLY GONCALVES BELTRAO	1022180	PSICOLOGIA	16/05/2016	/ /
282	MARCIO DA SILVA MENDONCA	1033130	SESMT - SERV.SEG.MEDICINA DO TRABALHO	20/05/2016	18/06/2018
283	FABIANE CRISTINA SANTOS PEREIRA	1022220	SND - SERV.NUTRICAO E DIETETICA	01/06/2016	26/12/2018
284	MARILENE MAR DE SOUZA	1022230	SPR - SERV. PROCESSAMENTO DE ROUPA	07/06/2016	/ /
285	EULA CRISTINA SOUZA FERREIRA	1033070	NEP - NUCLEO DE EDUCACAO PERMANENTE	13/06/2016	06/04/2017

286	ANA PAULA ALVES ARNEGGER	1055080	DEP - DIVISAO DE ENSINO E PESQUISA	13/06/2016	02/05/2019
287	LANA MICHELE PEREIRA ARAUJO	1033050	FINANCEIRO	22/06/2016	01/02/2021
288	PATRICIA DA FONSECA DA SILVA	1022080	CME - CENTRAL DE MATERIAL ESTERILIZADO	01/07/2016	01/05/2020
289	PEDRO PAULO SERRAO DA SILVA	1022230	SPR - SERV. PROCESSAMENTO DE ROUPA	01/07/2016	28/09/2016
290	SORAYA MARGARETE GAMA SILVA	1022240	SHL - SERV. DE HIGIENIZACAO E LIMPEZA	01/07/2016	/ /
291	NATALIA BARBOSA ALVARENGA	1022390	SADT - ADMINISTRATIVO	01/07/2016	15/10/2021
292	EDUARDO GOMES DOS SANTOS	1011090	ENDOSCOPIA/COLONOSCOPIA/BRONCOSCOPIA	01/07/2016	02/04/2018
293	KARINA GISELLY LOBO BENTES	1011200	U.I. CLINICA MEDICA	01/07/2016	02/09/2016
294	EDIELSON DE NAZARE LOBATO NAHUM	1022080	CME - CENTRAL DE MATERIAL ESTERILIZADO	01/07/2016	28/09/2016
295	MESSIAS AMORIM FERREIRA	1022240	SHL - SERV. DE HIGIENIZACAO E LIMPEZA	01/07/2016	/ /
296	ANDERSON GUILHERME DE SOUZA BARROS	1022240	SHL - SERV. DE HIGIENIZACAO E LIMPEZA	01/07/2016	01/10/2020
297	ANTONIO CESAR BRITO DE ARAUJO	1022170	PORTARIA	06/07/2016	/ /
298	MARILZA SOARES DE CASTRO	1033030	DIRETORIA GERAL	07/07/2016	20/08/2020
299	ROSANA SOUZA GONCALVES	1022210	SERVICO SOCIAL	11/07/2016	/ /
300	MARISTELA GORETTY MENDONCA DE MIRANDA	1022240	SHL - SERV. DE HIGIENIZACAO E LIMPEZA	13/07/2016	01/09/2016
301	RANIERI DE SOUZA COSTA	1011250	UTI ADULTO	20/07/2016	01/12/2016
302	RONALDO FELIX DE SOUZA	1022220	SND - SERV.NUTRICAO E DIETETICA	20/07/2016	01/06/2017
303	IRLANA DO SOCORRO RESMAO DE ARAUJO	1022190	RECEPCAO CENTRAL	20/07/2016	03/12/2018
304	RENATA CRISTINA DE ARAUJO	1022190	RECEPCAO CENTRAL	20/07/2016	01/11/2017
305	INELUCE NAZARE ROCHA RIBEIRO	1011200	U.I. CLINICA MEDICA	01/08/2016	13/12/2017
306	JOEL CARNEIRO DA SILVA	1011190	U.I. CLINICA CIRURGICA	10/08/2016	/ /
307	WALERIA RENDEIRO DA SILVA	1011200	U.I. CLINICA MEDICA	23/08/2016	06/12/2019
308	ELIAS DE JESUS DA COSTA MIRANDA	1011040	CENTRO CIRURGICO	01/09/2016	/ /
309	VERNALDO MARTINEZ BARBOSA JUNIOR	1011250	UTI ADULTO	02/09/2016	01/08/2017

310	MICHELLE FERREIRA OLIVEIRA	1033200	FATURAMENTO	05/09/2016	01/12/2020
311	FABRICIO HENRIK PANTOJA CASTELO	1011200	U.I. CLINICA MEDICA	06/09/2016	03/02/2019
312	GEOVANI NASCIMENTO DA COSTA	1022240	SHL - SERV. DE HIGIENIZACAO E LIMPEZA	06/09/2016	/ /
313	ELAINE DE JESUS MARTINS BRAGA	1011040	CENTRO CIRURGICO	13/09/2016	26/11/2020
314	WALDINEI DA SILVA CORDEIRO	1022230	SPR - SERV. PROCESSAMENTO DE ROUPA	01/10/2016	/ /
315	DURVAL SANTOS PONTES	1011040	CENTRO CIRURGICO	03/10/2016	/ /
316	LUIS MARIA DOS SANTOS	1011250	UTI ADULTO	06/10/2016	19/11/2016
317	CLESSE MONTEIRO PEREIRA	1022080	CME - CENTRAL DE MATERIAL ESTERILIZADO	17/10/2016	/ /
318	VIVIANE LEINDECKER	1011090	ENDOSCOPIA/COLONOSCOPIA/BRONCOSCOPIA	01/11/2016	/ /
319	SILVANIA GALVAO DOS SANTOS	1011190	U.I. CLINICA CIRURGICA	07/11/2016	/ /
320	CHARLES LIMA BELTRAO	1022220	SND - SERV.NUTRICAO E DIETETICA	09/11/2016	04/12/2017
321	ALIANI DO ROSARIO PANTOJA	1011120	HEMODIALISE	14/11/2016	/ /
322	ALAN QUEIROZ DE LIMA	1022240	SHL - SERV. DE HIGIENIZACAO E LIMPEZA	17/11/2016	14/02/2017
323	EDINELSON DE SOUSA BARBOSA	1011190	U.I. CLINICA CIRURGICA	18/11/2016	10/01/2022
324	SUELY BARBOSA GOMES DA CONCEICAO	1011250	UTI ADULTO	01/12/2016	/ /
325	SUZELY NAZARE PAMPLONA SAMPAIO	1011120	HEMODIALISE	02/12/2016	/ /
326	WAGNER DE SOUSA TEIXEIRA	1011250	UTI ADULTO	19/12/2016	/ /
327	SIMONE GONCALVES CAMPOS MACHADO	1011200	U.I. CLINICA MEDICA	21/12/2016	20/08/2018
328	EDILAINE CRISTINA CONCEICAO DOS SANTOS	1011250	UTI ADULTO	02/01/2017	/ /
329	RODRIGO FROHLICH	1033030	DIRETORIA GERAL	09/04/2012	01/05/2021
330	HANNA DA SILVA MARGALHO	1011250	UTI ADULTO	18/01/2017	19/06/2018
331	FRANCISCO RICARDO LO SARDO RUYS	1022110	FARMACIA CENTRAL	06/02/2017	10/04/2017
332	SORAYA CRISTINA DA SILVA SOUZA	1011250	UTI ADULTO	20/02/2017	04/06/2018
333	WELLINGTON DE SOUSA DE MELO	1022240	SHL - SERV. DE HIGIENIZACAO E LIMPEZA	20/02/2017	05/07/2018

334	ANDERSON AUGUSTO DE ARAUJO MOTA	1011250	UTI ADULTO	20/02/2017	/ /
335	PATRICK LEONY BARRETO PADILHA	1022240	SHL - SERV. DE HIGIENIZACAO E LIMPEZA	02/03/2017	01/11/2017
336	SUELEN SEMY BRASIL MONTEIRO HELLER	1033040	DEPARTAMENTO PESSOAL	06/03/2017	25/11/2019
337	EMANOELA SILVA DA SILVA	1011250	UTI ADULTO	01/04/2017	/ /
338	ANA CLAUDIA MELO DA SILVA OLIVEIRA	1011250	UTI ADULTO	01/04/2017	01/10/2020
339	SILVIA REGINA DINIZ SILVA	1011200	U.I. CLINICA MEDICA	01/04/2017	01/12/2019
340	ERIKA CRISTINA DE ARAUJO GONCALVES BEZERRA	1011190	U.I. CLINICA CIRURGICA	01/04/2017	05/04/2020
341	MAGALY DO SOCORRO RODRIGUES CORREA	1011200	U.I. CLINICA MEDICA	01/04/2017	03/02/2020
342	INGRIT JOUSELI VIDAL BARROS	1011190	U.I. CLINICA CIRURGICA	01/04/2017	02/02/2018
343	NATALIA DIAS DE SOUZA	1011200	U.I. CLINICA MEDICA	01/04/2017	16/11/2017
344	ANA CLAUDIA FURTADO DE CARVALHO	1011200	U.I. CLINICA MEDICA	01/04/2017	06/07/2018
345	VIVIANNE CARDOSO BENTES	1022080	CME - CENTRAL DE MATERIAL ESTERILIZADO	01/04/2017	13/11/2017
346	MARIA CLARA CHARCHAR BARRA	1011090	ENDOSCOPIA/COLONOSCOPIA/BRONCOSCOPIA	03/04/2017	13/03/2020
347	VANESSA AMARAL DOS SANTOS	1022110	FARMACIA CENTRAL	03/04/2017	21/01/2020
348	ROSINETE IUNES PINHEIRO	1022110	FARMACIA CENTRAL	07/04/2017	01/03/2018
349	IVANI PEREIRA DA SILVA	1022190	RECEPCAO CENTRAL	12/04/2017	/ /
350	DIONE AMADOR CHOTOE	1022290	RECEPCAO AMBULATORIAL	20/04/2017	08/05/2020
351	ROMARIO BITTENCOURT ALBERNAZ	1022240	SHL - SERV. DE HIGIENIZACAO E LIMPEZA	02/05/2017	16/08/2017
352	NATALIA ALMEIDA FARIA	1022220	SND - SERV.NUTRICAO E DIETETICA	10/05/2017	19/09/2020
353	ALEX COSTA DOS SANTOS	1022240	SHL - SERV. DE HIGIENIZACAO E LIMPEZA	22/05/2017	/ /
354	MAX PEREIRA MELO	1011250	UTI ADULTO	01/06/2017	/ /
355	RONDINELLY DE SOUZA MIRANDA	1011200	U.I. CLINICA MEDICA	01/06/2017	01/09/2017
356	WALLACE JHONES CELEIRO COSTA	1022220	SND - SERV.NUTRICAO E DIETETICA	02/06/2017	01/11/2018
357	CLEUCINEY DOS ANJOS FARIAS	1022010	ALMOXARIFADO	09/06/2017	12/01/2021

358	ANA CLAUDIA MIRANDA REIS	1033130	SESMT - SERV.SEG.MEDICINA DO TRABALHO	26/06/2017	26/12/2022
359	LEONARDO SILVA LIMA	1022110	FARMACIA CENTRAL	03/07/2017	02/01/2023
360	ADRIANA CORREA COSTA	1022110	FARMACIA CENTRAL	03/07/2017	/ /
361	DAYSE MARCIA DE SOUSA GURJAO	1022250	NUTRICAÇÃO CLINICA	03/07/2017	/ /
362	EUCLIDES MATOS MORAES	1022240	SHL - SERV. DE HIGIENIZAÇÃO E LIMPEZA	03/07/2017	05/08/2019
363	QUEILA SIMONE SANTOS DE MORAES	1011250	UTI ADULTO	03/07/2017	08/02/2021
364	SAMIRA REGINA DA SILVA FLEXA	1011190	U.I. CLINICA CIRURGICA	07/08/2017	/ /
365	ORDALINA COSTA LOPES DOMINGUEZ	1011200	U.I. CLINICA MEDICA	07/08/2017	17/11/2021
366	CLEOMAR ROCHA DOS ANJOS	1022110	FARMACIA CENTRAL	10/08/2017	21/12/2017
367	LUIZ DE OLIVEIRA AMADOR	1022240	SHL - SERV. DE HIGIENIZAÇÃO E LIMPEZA	16/08/2017	/ /
368	RAFAEL SOUZA DE PAULA	1022230	SPR - SERV. PROCESSAMENTO DE ROUPA	04/09/2017	09/11/2018
369	ODACY MARCELO ROCHA FONSECA	1022080	CME - CENTRAL DE MATERIAL ESTERILIZADO	01/09/2017	/ /
370	MARIA JOANA MARTINS BARROS	1011190	U.I. CLINICA CIRURGICA	01/09/2017	/ /
371	ANA LUCIA DA COSTA RABELO	1011200	U.I. CLINICA MEDICA	01/09/2017	08/01/2018
372	ELAYNE CHRISTINA FERREIRA QUADROS MOURA	1011130	LABORATORIO DE ANALISES CLINICAS	01/09/2017	/ /
373	ORLANDO PAIXAO CUNHA	1011130	LABORATORIO DE ANALISES CLINICAS	01/09/2017	09/03/2018
374	MONIQUE SUELLEN LIMA DA SILVEIRA	1011130	LABORATORIO DE ANALISES CLINICAS	01/09/2017	27/06/2018
375	PAULO VICTOR GOMES PERES	1011130	LABORATORIO DE ANALISES CLINICAS	01/09/2017	29/11/2017
376	JHONATAN DE SOUZA PASSO	1011130	LABORATORIO DE ANALISES CLINICAS	02/09/2017	05/12/2018
377	THEMISE CAMPOS COSTA CONRADO	1011130	LABORATORIO DE ANALISES CLINICAS	01/09/2017	11/01/2023
378	ELLEN JACKELINE DOS ANJOS SANTOS	1011130	LABORATORIO DE ANALISES CLINICAS	01/09/2017	12/01/2022
379	JANAINA DE LIMA LEAO	1011130	LABORATORIO DE ANALISES CLINICAS	01/09/2017	19/02/2018
380	RENATA COSTA BRAGA	1011130	LABORATORIO DE ANALISES CLINICAS	01/09/2017	12/01/2022
381	ALEXANDRO DA CRUZ SOUZA	1011130	LABORATORIO DE ANALISES CLINICAS	01/09/2017	05/09/2018

382	SHEILA SANTOS DE OLIVEIRA	1011130	LABORATORIO DE ANALISES CLINICAS	01/09/2017	12/01/2022
383	LUCIANI ALVES DA SILVA	1011130	LABORATORIO DE ANALISES CLINICAS	01/09/2017	05/10/2019
384	ODYNEA DO SOCORRO CARRILO DE SOUZA	1011130	LABORATORIO DE ANALISES CLINICAS	02/09/2017	03/02/2021
385	REGIANE FERREIRA DA SILVA	1011130	LABORATORIO DE ANALISES CLINICAS	01/09/2017	24/08/2019
386	GILMARA SIMOES ARAUJO	1011130	LABORATORIO DE ANALISES CLINICAS	01/09/2017	21/05/2018
387	KEILY ALMEIDA CUNHA PEREIRA	1011200	U.I. CLINICA MEDICA	12/09/2017	01/11/2019
388	MARISA VAZ DA SILVA	1012480	SADT - EQUIPE TECNICA	13/09/2017	/ /
389	CHERLY AMARAL DOS SANTOS COSTA	1022220	SND - SERV.NUTRICA O E DIETETICA	15/09/2017	05/08/2019
390	LIVIA DANTAS FACANHA ABDON	1011040	CENTRO CIRURGICO	25/09/2017	10/09/2019
391	JAMMERSON DE JESUS O DO MONTE	1011160	RAIO X	27/09/2017	31/10/2017
392	MATEUS AUGUSTO DO AMARAL CASTRO	1011200	U.I. CLINICA MEDICA	02/10/2017	05/03/2021
393	DILMA CORREA BORCEM	1011040	CENTRO CIRURGICO	02/10/2017	/ /
394	ANTONIO PAULO COLARES DE VASCONCELOS	1022170	PORTARIA	02/10/2017	/ /
395	GISELLE PORTAL DA SILVA	1022110	FARMACIA CENTRAL	06/10/2017	03/01/2018
396	RAPHAEL PAIXAO DA LUZ	1022240	SHL - SERV. DE HIGIENIZACAO E LIMPEZA	16/10/2017	05/09/2018
397	ALINE LORENA OLIVEIRA DA CRUZ	1011250	UTI ADULTO	16/10/2017	18/10/2018
398	GISELLE DA SILVA RIBEIRO	1011250	UTI ADULTO	17/10/2017	06/10/2022
399	BRUNA RAFAELA RIBEIRO CAMPOS	1022290	RECEPCAO AMBULATORIAL	23/10/2017	01/06/2022
400	LUANA NEGREIROS MATOS	1022190	RECEPCAO CENTRAL	24/10/2017	14/10/2019
401	BLENDA WICHELLY F L DA SILVA	1022200	SAU/SAC - SERV.ATEND. AO USUARIO/CLIENTE	24/10/2017	/ /
402	MARILEIA SOUSA DA ROCHA	1022190	RECEPCAO CENTRAL	24/10/2017	27/06/2018
403	BRENA MENDES DE SOUSA	1011550	CIT - CENTRO DE INFUSAO TERAPEUTICA	01/11/2017	15/10/2020
404	FRANCIELE PINHEIRO DE LIMA	1022240	SHL - SERV. DE HIGIENIZACAO E LIMPEZA	01/11/2017	02/02/2022
405	JOAO CARLOS R BRESAOLA JUNIOR	1011200	U.I. CLINICA MEDICA	01/11/2017	13/05/2020

406	DENIS CLEITON FERREIRA BECKMAN	1022110	FARMACIA CENTRAL	06/11/2017	//
407	MAURO SERGIO DE OLIVEIRA SANTOS	1011020	AMBULATORIO	09/11/2017	19/12/2017
408	RODRIGO SANTANA PINTO	1022240	SHL - SERV. DE HIGIENIZACAO E LIMPEZA	13/11/2017	//
409	PAULA DUARTE DA SILVA	1022260	FARMACIA SATELITE - CENTRO CIRURGICO	13/11/2017	//
410	JOSE REGINALDO PEREIRA NASCIMENTO JUNIOR	1033040	DEPARTAMENTO PESSOAL	09/11/2017	21/08/2020
411	NATHALIA LEIDIANE GONCALVES RODRIGUES	1033040	DEPARTAMENTO PESSOAL	20/11/2017	19/11/2019
412	ADAILSON DA SILVA NASCIMENTO	1033040	DEPARTAMENTO PESSOAL	20/11/2017	09/11/2022
413	DIEGO SERGIO LOPES DA SILVA	1011160	RAIO X	01/12/2017	02/01/2018
414	SANDOVAL DA COSTA LIMA	1022220	SND - SERV.NUTRICAO E DIETETICA	04/12/2017	03/06/2020
415	CAROLINE GABRIELE DE OLIVEIRA SILVA	1022010	ALMOXARIFADO	04/12/2017	03/12/2019
416	DALTON JHONATA CORDOVIL DE MORAES	1022010	ALMOXARIFADO	04/12/2017	03/12/2019
417	RAYANE GOMES BITENCOURT	1022110	FARMACIA CENTRAL	04/12/2017	03/12/2019
418	ADRIANA PAULA DE CASTRO E SILVA	1011190	U.I. CLINICA CIRURGICA	12/12/2017	06/11/2019
419	ALENE DE OLIVEIRA QUADROS	1011130	LABORATORIO DE ANALISES CLINICAS	12/12/2017	01/01/2020
420	LUIS FERNANDO DIAS CARVALHO	1022150	MANUTENCAO	11/12/2017	26/12/2018
421	IVANILDA SALES DA SILVA	1011190	U.I. CLINICA CIRURGICA	12/12/2017	//
422	ODEWLENY MONTEIRO RIBEIRO FALCAO	1011200	U.I. CLINICA MEDICA	14/12/2017	01/04/2020
423	RAIMUNDO VALLE DE SOUSA JUNIOR	1022240	SHL - SERV. DE HIGIENIZACAO E LIMPEZA	18/12/2017	//
424	REGINALDO MORAES BRAGA JUNIOR	1022230	SPR - SERV. PROCESSAMENTO DE ROUPA	18/12/2017	//
425	ROSELI SERRAO TAVARES	1022110	FARMACIA CENTRAL	03/01/2018	01/08/2020
426	NELSON DOS SANTOS MELO	1011020	AMBULATORIO	05/01/2018	04/04/2018
427	GLAUCE BARBOSA MOREIRA	1022080	CME - CENTRAL DE MATERIAL ESTERILIZADO	09/01/2018	//
428	RAIMUNDO TEIXEIRA PINHEIRO	1011040	CENTRO CIRURGICO	09/01/2018	//
429	SERGINALDO LIMA DA SILVA	1011250	UTI ADULTO	10/01/2018	18/02/2019

430	CLAUDIA LUCIENE CARDOSO DIAS	1022220	SND - SERV.NUTRICAÇÃO E DIETÉTICA	15/01/2018	01/02/2018
431	LUCIVAL BRAGA DE LEMOS JUNIOR	1033160	TI - TECNOLOGIA DA INFORMACAO	22/01/2018	06/11/2019
432	CLEIRY BRENDA DA COSTA LOBATO	1022290	RECEPCAO AMBULATORIAL	05/02/2018	04/08/2021
433	MARCELO BARROS	1022240	SHL - SERV. DE HIGIENIZACAO E LIMPEZA	05/02/2018	//
434	PEDRO INACIO DOS SANTOS FERREIRA	1011020	AMBULATORIO	05/02/2018	20/02/2018
435	ALINE DE MORAIS GOMES DO NASCIMENTO	1022110	FARMACIA CENTRAL	08/11/2016	01/02/2019
436	JOSE FRANCISCO DE JESUS MARTINS	1022220	SND - SERV.NUTRICAÇÃO E DIETÉTICA	07/02/2018	//
437	ATANAZIO SILVA FILHO	1011250	UTI ADULTO	15/02/2018	//
438	HELLEN CRISTINA CARDOSO DA SILVA	1033090	NUCLEO DA QUALIDADE	19/02/2018	16/04/2021
439	ELISANGELA FRANCISCA OLIVEIRA NASCIMENTO	1011250	UTI ADULTO	19/02/2018	//
440	OSMARINA RIBEIRO DA GAMA SOUZA	1011130	LABORATORIO DE ANALISES CLINICAS	19/02/2018	12/01/2022
441	DIEGO RODRIGUES DA SILVA	1022110	FARMACIA CENTRAL	01/03/2018	28/01/2022
442	FABRICIO MAIO FERNANDES	1022010	ALMOXARIFADO	01/03/2018	//
443	LUCENI FRANCISCA DO NASCIMENTO	1022220	SND - SERV.NUTRICAÇÃO E DIETÉTICA	01/03/2018	//
444	KARINA ARAUJO DO ROSARIO ZAMPROGNA	1033110	RH - RECURSOS HUMANOS	10/12/2014	01/07/2020
445	ANDREIA MARIA FERNANDES DA SILVA	1011130	LABORATORIO DE ANALISES CLINICAS	01/03/2018	09/09/2021
446	KARINE MONTEIRO ANTONIO	1011190	U.I. CLINICA CIRURGICA	07/03/2018	//
447	ALEXANDRE AIRES DE JESUS	1011020	AMBULATORIO	20/03/2018	28/07/2018
448	BARBARA ALVES RUELA DE AZEVEDO	1011200	U.I. CLINICA MEDICA	20/03/2018	14/05/2018
449	NATHALIA HENRIQUES COSTA MONTEIRO	1011200	U.I. CLINICA MEDICA	20/03/2018	24/06/2020
450	RENAN LIMA DOS SANTOS	1011040	CENTRO CIRURGICO	20/03/2018	04/06/2020
451	ANA PAULA VOGADO AGUIAR	1033070	NEP - NUCLEO DE EDUCACAO PERMANENTE	03/04/2018	//
452	PAMELA SUELEN PINHEIRO ASSUNCAO	1033220	ASSESSORIA DE IMPRENSA	03/04/2018	06/09/2018
453	DAWILSON CLAY MARQUES SOUSA	1022110	FARMACIA CENTRAL	03/04/2018	//

454	RAFAEL DIAS SANTOS	1011200	U.I. CLINICA MEDICA	03/04/2018	//
455	SARA DO LIVRAMENTO BARATA GARCIA DE ARAUJO	1011190	U.I. CLINICA CIRURGICA	03/04/2018	//
456	ADRIANA DE OLIVEIRA GRANDE MORAES	1011190	U.I. CLINICA CIRURGICA	03/04/2018	//
457	DOUGLAS MELO SILVA	1022220	SND - SERV.NUTRICA O E DIETETICA	12/04/2018	04/02/2020
458	ELISANGELA DA ROCHA CABRAL	1011190	U.I. CLINICA CIRURGICA	12/04/2018	//
459	KELLY FERNANDA RAMOS DE SOUZA	1011200	U.I. CLINICA MEDICA	12/04/2018	05/04/2021
460	MARCOS PAULO FERREIRA AMORIM	1022080	CME - CENTRAL DE MATERIAL ESTERILIZADO	12/04/2018	//
461	JOSYANE CRISTINA FERREIRA RAMOS	1011190	U.I. CLINICA CIRURGICA	12/04/2018	//
462	GISELE MORAES CARVALHO	1022230	SPR - SERV. PROCESSAMENTO DE ROUPA	12/04/2018	10/07/2018
463	MARIANA DA SILVA SILVEIRA NASCIMENTO	1011020	AMBULATORIO	16/04/2018	23/04/2019
464	CRISTIANE SENA DA SILVA	1022090	COMPRAS	20/04/2018	//
465	ALEXANDRE SAMPAIO SOUSA	1011200	U.I. CLINICA MEDICA	11/05/2018	//
466	RONALD DA SILVA CARVALHO	1011200	U.I. CLINICA MEDICA	11/05/2018	//
467	JEAN JOSE PINHEIRO TEIXEIRA	1022170	PORTARIA	15/05/2018	//
468	CRISTIANE HELENA SILVA PAMPLONA VICENTE	1022220	SND - SERV.NUTRICA O E DIETETICA	17/05/2018	11/07/2022
469	IAGO DA SILVA TOBIAS	1033080	PATRIMONIO	21/05/2018	01/06/2021
470	ARLINDO DA SILVA MONTEIRO	1022390	SADT - ADMINISTRATIVO	23/05/2018	02/05/2022
471	MARIA AMELIA DE OLIVEIRA DA COSTA	1011130	LABORATORIO DE ANALISES CLINICAS	04/06/2018	12/01/2022
472	ELTON HENRIQUE SARMENTO DE SOUZA	1011250	UTI ADULTO	19/06/2018	//
473	LUCILENE DA SILVA NASCIMENTO	1011200	U.I. CLINICA MEDICA	19/06/2018	11/12/2019
474	ALANA LEANDRA PEIXOTO DA COSTA	1022290	RECEPCAO AMBULATORIAL	19/06/2018	//
475	RAILSON DA SILVA PINHEIRO	1011090	ENDOSCOPIA/COLONOSCOPIA/BRONCOSCOPIA	19/06/2018	18/06/2020
476	JOSE SIDNEY LOPES AMADOR	1022240	SHL - SERV. DE HIGIENIZACAO E LIMPEZA	19/06/2018	11/03/2020
477	EZEQUIEL DE OLIVEIRA BARROS	1033130	SESMT - SERV.SEG.MEDICINA DO TRABALHO	25/06/2018	//

478	DIEGO SERGIO LOPES DA SILVA	1011160	RAIO X	02/07/2018	31/07/2018
479	FLAVIA BONFIM LIMA PINHEIRO	1022080	CME - CENTRAL DE MATERIAL ESTERILIZADO	04/07/2018	/ /
480	JESSYCA DA SILVA FONSECA DOS SANTOS	1022110	FARMACIA CENTRAL	05/07/2018	07/02/2020
481	ADRIA VANESSA DA SILVA	1055080	DEP - DIVISAO DE ENSINO E PESQUISA	10/07/2018	01/04/2021
482	MICHEL COSTA BENICIO	1011020	AMBULATORIO	19/07/2018	06/04/2020
483	MARCELO SILVA FIGUEIRA	1011190	U.I. CLINICA CIRURGICA	23/07/2018	/ /
484	FLAVIO DE SOUZA LOPES	1011250	UTI ADULTO	23/07/2018	11/01/2020
485	EDILSON DA SILVA BOTELHO	1022240	SHL - SERV. DE HIGIENIZACAO E LIMPEZA	23/07/2018	11/03/2020
486	ADRIANA KELLES DE ALMEIDA DA SILVA	1022240	SHL - SERV. DE HIGIENIZACAO E LIMPEZA	23/07/2018	/ /
487	JOSE ANDREY ERVEDOSA CANICEIRO	1022190	RECEPCAO CENTRAL	08/08/2018	/ /
488	JAMMERSON DE JESUS OTAVIANO DO MONTE	1011160	RAIO X	03/09/2018	02/10/2018
489	SHIRLEI DO SOCORRO FERREIRA SANTOS	1011200	U.I. CLINICA MEDICA	06/09/2018	/ /
490	ALESSANDRO TEIXEIRA LOBO	1022240	SHL - SERV. DE HIGIENIZACAO E LIMPEZA	06/09/2018	05/12/2018
491	ELIZABETH COSTA DE VILHENA	1011130	LABORATORIO DE ANALISES CLINICAS	06/09/2018	25/03/2019
492	ANA CLAUDIA DA SILVA CHAGAS	1022240	SHL - SERV. DE HIGIENIZACAO E LIMPEZA	06/09/2018	/ /
493	DANIEL ARAUJO DE ANDRADE	1011190	U.I. CLINICA CIRURGICA	12/09/2018	07/07/2020
494	ARLENE NASCIMENTO NUNES	1011200	U.I. CLINICA MEDICA	02/10/2018	24/01/2019
495	WELLINGTON SOUSA DE JESUS	1022150	MANUTENCAO	03/10/2018	02/03/2022
496	LUIS FELIPE LIMA DA SILVA	1022110	FARMACIA CENTRAL	04/10/2018	05/08/2020
497	IZAEL RODRIGO DE MORAES MALCHER	1011040	CENTRO CIRURGICO	16/10/2018	/ /
498	MONALISA HENRIQUES LIMA	1022220	SND - SERV.NUTRICAO E DIETETICA	16/10/2018	/ /
499	SHIRLENE CABRAL DA SILVA	1022110	FARMACIA CENTRAL	16/10/2018	22/07/2020
500	GISELE MORAES CARVALHO	1022230	SPR - SERV. PROCESSAMENTO DE ROUPA	22/10/2018	/ /
501	JOELZA DO SOCORRO SOUSA E SILVA DE OLIVEIRA	1033220	ASSESSORIA DE IMPRENSA	23/10/2018	/ /

502	LUIS ANDRE DOS ANJOS RAMOS	1022220	SND - SERV.NUTRICAÇÃO E DIETÉTICA	06/11/2018	02/12/2019
503	ELIEZER ALVES DO NASCIMENTO	1022220	SND - SERV.NUTRICAÇÃO E DIETÉTICA	13/11/2018	//
504	GILMARA PEREIRA DOS SANTOS	1022240	SHL - SERV. DE HIGIENIZAÇÃO E LIMPEZA	13/11/2018	//
505	ALINE ROSSY BONNETERRE DAMASCENO	1011190	U.I. CLÍNICA CIRÚRGICA	13/11/2018	//
506	MARIA DE FÁTIMA CORREIA SOARES	1011190	U.I. CLÍNICA CIRÚRGICA	13/11/2018	24/04/2019
507	DEA ROSANNY RUIZ DA SILVA	1011040	CENTRO CIRÚRGICO	03/12/2018	//
508	MARCELO DO NASCIMENTO O BRIEN	1011130	LABORATÓRIO DE ANÁLISES CLÍNICAS	03/12/2018	12/01/2022
509	MÁRIO DA SILVA MENDONÇA	1011160	RAIO X	03/12/2018	01/02/2019
510	CLEY FRANCISCO RODRIGUES TRINDADE	1011190	U.I. CLÍNICA CIRÚRGICA	04/12/2018	//
511	JEFFERSON RODRIGO BARBOSA DA COSTA	1011200	U.I. CLÍNICA MÉDICA	04/12/2018	16/10/2019
512	EVELINA DE SOUSA SANTOS	1022220	SND - SERV.NUTRICAÇÃO E DIETÉTICA	04/12/2018	11/01/2021
513	CASSIO SANTANA COUTINHO	1022240	SHL - SERV. DE HIGIENIZAÇÃO E LIMPEZA	04/12/2018	//
514	JORGE ANDREI CONCEIÇÃO LIMA	1022240	SHL - SERV. DE HIGIENIZAÇÃO E LIMPEZA	04/12/2018	//
515	GENESIS JOSÉ DE SOUSA	1022230	SPR - SERV. PROCESSAMENTO DE ROUPA	04/12/2018	//
516	PATRICIA DE SOUZA DA SILVA	1033050	FINANCEIRO	04/12/2018	03/02/2021
517	JEFERSON TEIXEIRA DA SILVA	1011020	AMBULATORIO	13/12/2018	24/01/2019
518	ARI NASCIMENTO BARBOSA	1022150	MANUTENÇÃO	08/01/2019	15/02/2021
519	AIRTON SENA ALVES DIAS	1022150	MANUTENÇÃO	17/01/2019	17/01/2020
520	ALESSANDRO BOTELHO DA SILVA	1011200	U.I. CLÍNICA MÉDICA	07/02/2019	//
521	FABRÍCIO DOS SANTOS BENITES	1011200	U.I. CLÍNICA MÉDICA	11/02/2019	19/08/2019
522	GESSICA BAHIA	1011190	U.I. CLÍNICA CIRÚRGICA	11/02/2019	//
523	MARYELBA DE PAULA BORGES LIMA PANTOJA	1011190	U.I. CLÍNICA CIRÚRGICA	11/02/2019	23/09/2019
524	DHELIO OLIVEIRA DA SILVA	1011250	UTI ADULTO	11/02/2019	02/04/2020
525	GLAUBER PALHETA LEAL	1011020	AMBULATORIO	11/02/2019	03/08/2020

526	JOELSON DOS SANTOS DA SILVA	1022240	SHL - SERV. DE HIGIENIZACAO E LIMPEZA	11/02/2019	//
527	AIDA NELLY MARQUES DOS SANTOS	1022110	FARMACIA CENTRAL	18/02/2019	//
528	ELIANA NOGUEIRA SIQUEIRA	1022220	SND - SERV.NUTRICAO E DIETETICA	20/02/2019	//
529	ANTONIO CARLOS PEREIRA DA SILVA	1011190	U.I. CLINICA CIRURGICA	08/03/2019	//
530	RUBINALDO SOUSA NATIVIDADE	1033160	TI - TECNOLOGIA DA INFORMACAO	12/03/2019	//
531	SARA DO SOCORRO PIMENTEL RODRIGUES	1011200	U.I. CLINICA MEDICA	22/03/2019	//
532	CARLOS EDUARDO RODRIGUES SILVA	1022390	SADT - ADMINISTRATIVO	02/04/2019	//
533	LILYANE PANTOJA DA SILVA HENRIQUES	1011040	CENTRO CIRURGICO	02/04/2019	//
534	JOSY CARLA DA SILVA FERRO	1011020	AMBULATORIO	02/05/2019	20/05/2019
535	LUIZ EDUARDO MONTEIRO SANTANA	1022110	FARMACIA CENTRAL	02/05/2019	13/10/2022
536	SANDRO MIGUEL VALENTE MENDES	1033070	NEP - NUCLEO DE EDUCACAO PERMANENTE	03/05/2019	03/11/2020
537	ALBINA GOMES FERREIRA	1022220	SND - SERV.NUTRICAO E DIETETICA	03/05/2019	16/03/2020
538	PEDRO PAULO DE SOUZA ALVES	1022170	PORTARIA	09/05/2019	//
539	CLICIA DE SOUSA PINTO	1033090	NUCLEO DA QUALIDADE	13/05/2019	19/02/2020
540	PATRICIA KELLY ALVES MATOS	1022110	FARMACIA CENTRAL	13/05/2019	//
541	WALDECIR VIANA DE CASTRO	1022150	MANUTENCAO	16/05/2019	//
542	EMERSON FRANCO DE LALOR	1022240	SHL - SERV. DE HIGIENIZACAO E LIMPEZA	03/06/2019	//
543	MARCOS VINICIUS SANTOS SILVA	1022240	SHL - SERV. DE HIGIENIZACAO E LIMPEZA	03/06/2019	//
544	KARLA VANESSA SILVA DOS SANTOS	1011200	U.I. CLINICA MEDICA	04/06/2019	01/09/2019
545	SOFIA SAMPAIO DE FREITAS	1011200	U.I. CLINICA MEDICA	01/07/2019	//
546	CLAYNER DE CASTRO REGO	1011250	UTI ADULTO	08/07/2019	30/09/2019
547	LUCIANA CRISTINA DA COSTA GOMES	1011040	CENTRO CIRURGICO	01/08/2019	//
548	JORGE HENRIQUE COSTA CAMPOS	1022110	FARMACIA CENTRAL	06/08/2019	//
549	ANA RAFAELA FERREIRA SILVA	1022220	SND - SERV.NUTRICAO E DIETETICA	22/08/2019	26/05/2021

550	ROSANA SOCORRO DA SILVA MELO PEREIRA	1022240	SHL - SERV. DE HIGIENIZACAO E LIMPEZA	22/08/2019	19/11/2019
551	MARIA DE NAZARE ASSUNCAO CARVALHO	1022220	SND - SERV.NUTRICAO E DIETETICA	22/08/2019	/ /
552	THAMIRES CARVALHO BRANDAO	1011200	U.I. CLINICA MEDICA	22/08/2019	/ /
553	LOURIVAL FREITAS DA SILVA NETTO	1011200	U.I. CLINICA MEDICA	22/08/2019	/ /
554	MARIO DA SILVA MENDONCA	1011160	RAIO X	02/09/2019	01/01/2020
555	ELLEN CRISTINA DE JESUS LONDRES	1022390	SADT - ADMINISTRATIVO	09/09/2019	/ /
556	ALEXANDRA DOS SANTOS DO CARMO	1033230	GESTAO DE ENFERMAGEM	11/09/2019	/ /
557	ROGERIO ELIAS DE LIMA LEITAO	1022150	MANUTENCAO	01/10/2019	03/02/2021
558	RAQUEL RAQUELINE REIS DE OLIVEIRA MARGALHO	1011190	U.I. CLINICA CIRURGICA	02/10/2019	/ /
559	DEIZIANE VALENTE GONCALVES	1022220	SND - SERV.NUTRICAO E DIETETICA	02/10/2019	01/09/2020
560	ANDRE LUIZ CORREA DE SOUSA	1011130	LABORATORIO DE ANALISES CLINICAS	04/10/2019	01/01/2020
561	MARYUCHA MARCELA GONCALVES MENDONCA	1022220	SND - SERV.NUTRICAO E DIETETICA	04/10/2019	01/10/2020
562	MARCIO CRISTIAN DE SOUZA	1011200	U.I. CLINICA MEDICA	04/10/2019	/ /
563	EDSON KLEBER DOS SANTOS COSTA	1011200	U.I. CLINICA MEDICA	04/10/2019	/ /
564	ALEX CABRAL DA CRUZ	1011200	U.I. CLINICA MEDICA	04/10/2019	/ /
565	ANDREIA FERREIRA DE LIRA	1011130	LABORATORIO DE ANALISES CLINICAS	15/10/2019	22/12/2020
566	ADRIANA FERREIRA MORAES	1022190	RECEPCAO CENTRAL	15/10/2019	16/11/2020
567	JOSE SILVERIO NUNES DA FONSECA	1033090	NUCLEO DA QUALIDADE	01/11/2019	23/06/2020
568	THIAGO ARMANDO DO NASCIMENTO PATRICIO	1033160	TI - TECNOLOGIA DA INFORMACAO	07/11/2019	22/06/2020
569	JOSELINA GOMES CRUZ	1011190	U.I. CLINICA CIRURGICA	07/11/2019	/ /
570	CLEUTO DE OLIVEIRA SANTOS	1022150	MANUTENCAO	07/11/2019	/ /
571	KAREN REGINA FREITAS OLIVEIRA	1011090	ENDOSCOPIA/COLONOSCOPIA/BRONCOSCOPIA	07/11/2019	10/02/2020
572	MARILIA HELENA MESQUITA ALVES	1033110	RH - RECURSOS HUMANOS	11/11/2019	05/08/2020
573	JEANNY KELLY DA SILVA ALVES DE SOUZA	1022190	RECEPCAO CENTRAL	11/11/2019	/ /

574	RONY JOSE NUNES DE SOUZA	1011200	U.I. CLINICA MEDICA	11/11/2019	20/10/2020
575	MARIA VITORIA TOURINHO MACHUCA	1033040	DEPARTAMENTO PESSOAL	21/11/2019	01/06/2021
576	MATEUS MOISES DA SILVA PAIVA	1011250	UTI ADULTO	02/12/2019	/ /
577	ARTUR BASTOS DE AZEVEDO NETO	1022240	SHL - SERV. DE HIGIENIZACAO E LIMPEZA	02/12/2019	03/12/2019
578	ANTONIO MENDES FERNANDES	1022240	SHL - SERV. DE HIGIENIZACAO E LIMPEZA	02/12/2019	/ /
579	ROBERTO AZEVEDO VASCONCELOS	1022220	SND - SERV.NUTRICAO E DIETETICA	02/12/2019	09/04/2020
580	SILAS JOSE TEIXEIRA MORAES	1011250	UTI ADULTO	02/12/2019	/ /
581	BRUNO RAFAEL DOS SANTOS FERREIRA	1011200	U.I. CLINICA MEDICA	02/12/2019	02/02/2021
582	FABRICIO ARDELEY FARIAS PANTOJA'	1011040	CENTRO CIRURGICO	02/12/2019	16/12/2019
583	RAISSA OLIVEIRA DA SILVA	1022110	FARMACIA CENTRAL	02/12/2019	06/01/2021
584	MARIO HENRIQUE GEMAQUE DA SILVA	1022010	ALMOXARIFADO	02/12/2019	/ /
585	JULIANA CRISTINA OLIVEIRA DA SILVA	1033040	DEPARTAMENTO PESSOAL	02/12/2019	07/06/2021
586	GEINETE GOMES DA SILVA	1011200	U.I. CLINICA MEDICA	05/12/2019	/ /
587	REJANE FERNANDES DA ROCHA	1022250	NUTRICAO CLINICA	05/12/2019	04/07/2022
588	VITORIA DO MONTE DE OLIVEIRA	1022010	ALMOXARIFADO	09/12/2019	14/04/2020
589	NATHALIA DE NAZARE REBELO E SILVA	1022190	RECEPCAO CENTRAL	09/12/2019	17/03/2020
590	KALENE DE ALMEIDA OLIVEIRA	1022110	FARMACIA CENTRAL	10/12/2019	/ /
591	INGRID TAMIRES OLIVEIRA PIMENTEL	1011190	U.I. CLINICA CIRURGICA	02/01/2020	/ /
592	YAGO MOISES LARRAT DOS SANTOS	1033090	NUCLEO DA QUALIDADE	02/01/2020	/ /
593	SUELEN LIMA E SILVA	1011200	U.I. CLINICA MEDICA	02/01/2020	/ /
594	ADRYELLE MONIKE FREITAS PIEDADE	1011200	U.I. CLINICA MEDICA	13/01/2020	/ /
595	KLEY CARDOSO DE FREITAS	1022090	COMPRAS	20/01/2020	01/07/2022
596	EDICARLOS SILVA BARBOSA	1022150	MANUTENCAO	20/01/2020	/ /
597	THUANY CARREIRA LIMA PERES	1022110	FARMACIA CENTRAL	20/01/2020	01/12/2020

598	BRENO LEAL DA SILVA	1011190	U.I. CLINICA CIRURGICA	20/01/2020	03/09/2021
599	FELIPE NONATO DOS SANTOS	1033090	NUCLEO DA QUALIDADE	04/02/2020	17/01/2022
600	ELANE RAQUEL DE OLIVEIRA	1022220	SND - SERV.NUTRICAÇÃO E DIETÉTICA	06/02/2020	13/07/2021
601	RENATA KAROLINE LIMA DA SILVA	1033120	SCIH - SERV.DE CONTR. DE INFECÇÃO HOSP.	11/02/2020	/ /
602	ADEMIR DE JESUS PORTELA	1011190	U.I. CLINICA CIRURGICA	13/02/2020	02/01/2023
603	MATEUS PINHEIRO PEREIRA	1022220	SND - SERV.NUTRICAÇÃO E DIETÉTICA	19/02/2020	26/11/2020
604	DEBORA TALITHA NERI	1055080	DEP - DIVISÃO DE ENSINO E PESQUISA	19/02/2020	31/07/2020
605	ARLINE CYBELLE BARCELLOS FACCI	1033090	NUCLEO DA QUALIDADE	20/02/2020	/ /
606	RAYANE ALICE MORAES CARDOSO	1011250	UTI ADULTO	12/03/2020	02/05/2022
607	CARLA TAMIRES DA SILVA TEIXEIRA	1022240	SHL - SERV. DE HIGIENIZAÇÃO E LIMPEZA	16/03/2020	24/03/2022
608	JADY JORDANNE COSTA DA SILVA	1022080	CME - CENTRAL DE MATERIAL ESTERILIZADO	18/03/2020	10/06/2021
609	GIOVANNE DA SILVA SANTOS	1033120	SCIH - SERV.DE CONTR. DE INFECÇÃO HOSP.	18/03/2020	/ /
610	LAIS CRISTINA PEREIRA RIBEIRO	1022240	SHL - SERV. DE HIGIENIZAÇÃO E LIMPEZA	01/04/2020	14/03/2022
611	FERNANDO FERREIRA GONCALVES	1022080	CME - CENTRAL DE MATERIAL ESTERILIZADO	01/04/2020	/ /
612	ALEXANDRE RICARDO DE FREITAS SANTOS	1022240	SHL - SERV. DE HIGIENIZAÇÃO E LIMPEZA	07/04/2020	27/04/2021
613	ADAMSOM MONTEIRO MAGALHAES	1022170	PORTARIA	07/04/2020	/ /
614	IZABELY CRISTINE SILVA DA SILVA	1022290	RECEPÇÃO AMBULATORIAL	06/04/2020	30/09/2022
615	GLENDA SYANNE SANTOS PANTOJA	1011250	UTI ADULTO	07/04/2020	28/12/2020
616	CARLOS GABRIEL GONCALVES FURTADO	1022220	SND - SERV.NUTRICAÇÃO E DIETÉTICA	09/04/2020	15/04/2020
617	FELIPE DA SILVA	1011250	UTI ADULTO	09/04/2020	23/04/2020
618	JAIR DIAS VALE	1022220	SND - SERV.NUTRICAÇÃO E DIETÉTICA	17/04/2020	08/09/2020
619	CAMILA DA CONCEIÇÃO DIAS	1022220	SND - SERV.NUTRICAÇÃO E DIETÉTICA	01/05/2020	/ /
620	JOANICE BARROSO DA SILVA	1011250	UTI ADULTO	11/05/2020	08/08/2020
621	SANDRA VALERIA CONCEIÇÃO DE SALES	1011020	AMBULATORIO	14/05/2020	26/06/2020

622	EMILY FERNANDA BATISTA BRAGA	1022010	ALMOXARIFADO	18/05/2020	22/03/2022
623	LEONARDO RAMON COSTA CARNEIRO	1011200	U.I. CLINICA MEDICA	19/05/2020	01/11/2021
624	YURI YAN FREIRE DE OLIVEIRA	1011040	CENTRO CIRURGICO	21/05/2020	18/08/2020
625	JESSICA DAYANNE GOMES BATISTA	1011190	U.I. CLINICA CIRURGICA	22/05/2020	/ /
626	MICHEL FRANK MARTINS CASTRO	1011250	UTI ADULTO	01/06/2020	03/12/2020
627	MARCO NOE DE JESUS DE ANDRADE	1011250	UTI ADULTO	01/06/2020	12/04/2021
628	MARILENE FERREIRA MELO	1011200	U.I. CLINICA MEDICA	01/06/2020	/ /
629	RUBIA KARENINA MONTEIRO DIAS	1022220	SND - SERV.NUTRICA0 E DIETETICA	04/06/2020	02/12/2020
630	LEANDRO DE OLIVEIRA CARDOSO	1011040	CENTRO CIRURGICO	04/06/2020	/ /
631	ALEXSANDER LORRAN DOS SANTOS PALHETA	1011040	CENTRO CIRURGICO	04/06/2020	/ /
632	LEANDRA SIMONE FREIRE COSTA	1033110	RH - RECURSOS HUMANOS	08/06/2020	05/08/2022
633	ANA CARLA FIGUEIREDO DE MONTALVAO SERRAO	1011190	U.I. CLINICA CIRURGICA	15/06/2020	06/05/2021
634	HENRIQUE DA SILVA FERREIRA	1011090	ENDOSCOPIA/COLONOSCOPIA/BRONCOSCOPIA	15/06/2020	19/04/2022
635	RAFAEL OLIVEIRA DA COSTA	1011020	AMBULATORIO	01/07/2020	08/01/2021
636	MARIO DA SILVA MENDONCA	1011160	RAIO X	01/07/2020	03/11/2020
637	MARCELO SOUSA DA CRUZ	1033160	TI - TECNOLOGIA DA INFORMACAO	01/07/2020	/ /
638	ANDRE LUIS SILVA DA ROSA	1022240	SHL - SERV. DE HIGIENIZACAO E LIMPEZA	01/07/2020	/ /
639	SILVIA LETICIA SILVA CARDOSO	1022240	SHL - SERV. DE HIGIENIZACAO E LIMPEZA	01/07/2020	/ /
640	MARIA DAS GRACAS DA SILVA SANTOS	1033050	FINANCEIRO	15/09/2014	/ /
641	VIVIANE DA COSTA CONCEICAO	1033020	CONTABILIDADE	01/02/2018	/ /
642	RAFAELA VIANA MOIA	1022290	RECEPCAO AMBULATORIAL	06/07/2020	11/05/2022
643	CAIO VINICIUS BOTELHO BRITO	1033090	NUCLEO DA QUALIDADE	06/07/2020	/ /
644	HELENISE MACEDO DO NASCIMENTO	1011020	AMBULATORIO	13/07/2020	14/09/2021
645	STERPHANY NAIANA CAVALCANTE DOS ANJOS	1022110	FARMACIA CENTRAL	15/07/2020	02/02/2021

646	NADINHE CASTRO DA COSTA	1033030	DIRETORIA GERAL	15/07/2020	02/10/2021
647	CLEO SILVA FILHO	1011090	ENDOSCOPIA/COLONOSCOPIA/BRONCOSCOPIA	15/07/2020	/ /
648	DEBORA RODRIGUES CAMPOS	1033110	RH - RECURSOS HUMANOS	21/07/2020	23/09/2021
649	GISELE TAVARES DOS SANTOS	1011040	CENTRO CIRURGICO	22/07/2020	31/10/2020
650	VILMA ALMEIDA SAMPAIO	1011200	U.I. CLINICA MEDICA	27/07/2020	02/02/2022
651	DAVI ARAUJO DE ANDRADE	1022110	FARMACIA CENTRAL	03/08/2020	24/06/2021
652	GUILHERME MONTEIRO DO NASCIMENTO	1011020	AMBULATORIO	03/08/2020	04/05/2021
653	DAYSE ALESSANDRA PEREIRA BENJAMIN	1022110	FARMACIA CENTRAL	10/08/2020	/ /
654	LEONAM DA COSTA MELLO	1022240	SHL - SERV. DE HIGIENIZACAO E LIMPEZA	10/08/2020	12/01/2021
655	RENAN WELLINGTON FLEXA SILVA	1011200	U.I. CLINICA MEDICA	17/08/2020	/ /
656	SORAYA CARRERA BRITO	1033040	DEPARTAMENTO PESSOAL	19/08/2020	20/09/2021
657	LUCIANA CRISTINA FEITOSA DO NASCIMENTO	1022220	SND - SERV.NUTRICAO E DIETETICA	24/08/2020	01/09/2020
658	RAFAEL LUCAS TEIXEIRA DE MIRANDA	1022190	RECEPCAO CENTRAL	01/09/2020	31/07/2021
659	EMANUELLY NASCIMENTO DAMASCENO	1022220	SND - SERV.NUTRICAO E DIETETICA	01/09/2020	09/06/2021
660	THATYELLE DE ARAUJO PANTOJA	1022220	SND - SERV.NUTRICAO E DIETETICA	01/09/2020	09/09/2022
661	LAISE VALERIA PINHO BOTELHO QUEIROZ	1022080	CME - CENTRAL DE MATERIAL ESTERILIZADO	03/09/2020	/ /
662	WILLIAMS CLEBER LACERDA DA SILVA	1022110	FARMACIA CENTRAL	15/09/2020	04/10/2021
663	EZONIA DOS SANTOS PONTES	1022220	SND - SERV.NUTRICAO E DIETETICA	15/09/2020	/ /
664	LUENA GUIMARAES DA SILVA MARAES	1011250	UTI ADULTO	21/09/2020	/ /
665	LEUKA RODRIGUES MOTA BARROS	1011190	U.I. CLINICA CIRURGICA	23/09/2020	/ /
666	MARIANA LIMA FEIJO	1022180	PSICOLOGIA	01/10/2020	04/07/2022
667	CAMILA PEREIRA DA COSTA	1022250	NUTRICAO CLINICA	01/10/2020	01/03/2021
668	LARISSA IRINA DE SOUZA CUNHA	1011040	CENTRO CIRURGICO	21/10/2020	26/10/2020
669	ELAINE CRISTINA DE SOUZA SOARES	1011190	U.I. CLINICA CIRURGICA	21/10/2020	/ /

670	VALERIA COSTA GOMES	1011190	U.I. CLINICA CIRURGICA	03/11/2020	21/05/2021
671	MERYANNE CAROLINE SILVA DE SOUZA	1033070	NEP - NUCLEO DE EDUCACAO PERMANENTE	09/11/2020	//
672	RAFAELE TEIXEIRA COSTA	1011040	CENTRO CIRURGICO	09/11/2020	//
673	WIALLE LISBOA LOPES	1022290	RECEPCAO AMBULATORIAL	16/11/2020	//
674	EBER MACHADO JUNIOR	1011040	CENTRO CIRURGICO	16/11/2020	14/09/2021
675	NATALINA KAROLINE MARQUES PINHEIRO	1011200	U.I. CLINICA MEDICA	23/11/2020	//
676	RUI GUILHERME FERREIRA SANTANA	1022220	SND - SERV.NUTRICAO E DIETETICA	01/12/2020	30/12/2020
677	CARLOS FELIPE FIGUEIREDO MORENO	1022220	SND - SERV.NUTRICAO E DIETETICA	04/12/2020	07/07/2021
678	ELISANDRA FERREIRA DE BRITO	1022110	FARMACIA CENTRAL	04/12/2020	04/07/2022
679	JOAO CARLOS R BRESAOLA JUNIOR	1011130	LABORATORIO DE ANALISES CLINICAS	14/12/2020	26/07/2021
680	MAGALY DA ROSA ALMEIDA	1011200	U.I. CLINICA MEDICA	17/12/2020	//
681	IZABEL SIQUEIRA HAICK	1011250	UTI ADULTO	17/12/2020	//
682	INGRID SALDANHA DE ASSIS	1022390	SADT - ADMINISTRATIVO	06/01/2021	//
683	THASSIO CASTRO DE OLIVEIRA	1022150	MANUTENCAO	06/01/2021	23/12/2021
684	JOELMA BRITO TEIXEIRA	1011130	LABORATORIO DE ANALISES CLINICAS	06/01/2021	12/01/2022
685	RAPHAEL ANDERSON DE SA DOS SANTOS	1022220	SND - SERV.NUTRICAO E DIETETICA	13/01/2021	26/02/2021
686	ELIEL DAS CHAGAS SOARES	1022170	PORTARIA	18/01/2021	21/01/2022
687	ANDREIA SILVA DE PAULA	1033050	FINANCEIRO	18/01/2021	//
688	KAROLAYNE SANTOS MORAES	1022110	FARMACIA CENTRAL	18/01/2021	21/11/2022
689	ANDERSON LUIZ DOS SANTOS SILVA	1022090	COMPRAS	25/01/2021	//
690	NAZARENO GOMES DOS SANTOS	1022240	SHL - SERV. DE HIGIENIZACAO E LIMPEZA	01/02/2021	//
691	RUBELLYA RODRIGUES COSTA SILVA DA SILVA	1022190	RECEPCAO CENTRAL	01/02/2021	//
692	LILIANE VASCONCELOS BARROSO	1022110	FARMACIA CENTRAL	08/02/2021	//
693	ADILSON SODRE PEREIRA	1022150	MANUTENCAO	08/02/2021	//

694	DANILA CRISTINA OLIVEIRA FERREIRA	1011250	UTI ADULTO	10/02/2021	16/11/2021
695	LARISSA BRITO REIS	1011200	U.I. CLINICA MEDICA	10/02/2021	22/07/2021
696	JANDIRA ALVES DOS SANTOS	1022390	SADT - ADMINISTRATIVO	11/02/2021	18/05/2022
697	CLEYTON RENAN SOARES DE SOUZA	1022150	MANUTENCAO	15/02/2021	//
698	CAROLINA SANTOS GALVAO DE FRANCA	1022180	PSICOLOGIA	17/02/2021	01/12/2021
699	ADRIENE CARVALHO DA CONCEICAO	1022250	NUTRICAO CLINICA	10/03/2021	10/03/2022
700	YARA KHANY DOS PRAZERES BAIA	1011250	UTI ADULTO	12/04/2021	//
701	DIEGO LUIZ PINHEIRO BESSA	1011190	U.I. CLINICA CIRURGICA	12/04/2021	17/03/2022
702	JANILDE NUNES DE LIMA	1011250	UTI ADULTO	19/04/2021	//
703	OBERDAN LIRA DA SILVA JUNIOR	1011020	AMBULATORIO	03/05/2021	26/05/2021
704	JONAS DOS SANTOS CORDOVL	1022240	SHL - SERV. DE HIGIENIZACAO E LIMPEZA	03/05/2021	//
705	EDUARDO PEREIRA DA SILVA	1033030	DIRETORIA GERAL	03/05/2021	//
706	CLAYDSON FERREIRA DA TRINDADE	1022240	SHL - SERV. DE HIGIENIZACAO E LIMPEZA	06/05/2021	//
707	LUCIANA DO SOCORRO MARQUES PECANHA	1011200	U.I. CLINICA MEDICA	06/05/2021	18/05/2021
708	ROSIVALDO LOBATO MIRANDA	1033080	PATRIMONIO	10/05/2021	//
709	MARCIA MYLENA VIANA DE SOUZA	1022110	FARMACIA CENTRAL	17/05/2021	19/01/2022
710	SAMYLE MARIELLE PINTO DE SOUSA	1011250	UTI ADULTO	19/05/2021	03/08/2021
711	ANA PAULA DA SILVA MONTEIRO	1033310	GESTAO DE CONTRATOS	19/05/2021	16/08/2021
712	GLEICIANE LOPES DE MORAES	1022350	COORDENACAO DE APOIO	20/05/2021	//
713	CARLA CRISTINE BAIA FERREIRA	1022110	FARMACIA CENTRAL	01/06/2021	//
714	RISELE DO SOCORRO DE ARAUJO SOUSA	1022220	SND - SERV.NUTRICAO E DIETETICA	01/06/2021	02/10/2021
715	BRUNA RAMOS DA SILVA	1022080	CME - CENTRAL DE MATERIAL ESTERILIZADO	01/06/2021	//
716	RAIRYSON CRAVO NOGUEIRA	1022080	CME - CENTRAL DE MATERIAL ESTERILIZADO	01/06/2021	//
717	VERONICA DA SILVA OLIVEIRA	1011040	CENTRO CIRURGICO	01/06/2021	//

718	THAMALLA THALLANA MARTINS SOUTO	1022080	CME - CENTRAL DE MATERIAL ESTERILIZADO	02/06/2021	//
719	ANA CARLA DANTAS CRAVEIRO	1011190	U.I. CLINICA CIRURGICA	04/06/2021	//
720	ELLEN CRISTINA DA SILVA	1022200	SAU/SAC - SERV.ATEND. AO USUARIO/CLIENTE	07/06/2021	01/09/2021
721	IONEIDE PINHEIRO SOARES	1022220	SND - SERV.NUTRICA O E DIETETICA	04/06/2021	//
722	MAX MELAZZO	1011250	UTI ADULTO	10/06/2021	//
723	KATIA CILENE DOS SANTOS ATAIDE	1022220	SND - SERV.NUTRICA O E DIETETICA	11/06/2021	//
724	ICARO RAMON DINIZ FARIAS	1022170	PORTARIA	10/06/2021	//
725	HEVERTON IAGO OLIVEIRA DE OLIVEIRA	1033040	DEPARTAMENTO PESSOAL	14/06/2021	09/01/2023
726	ANDERSON PAIXAO NUNES	1033040	DEPARTAMENTO PESSOAL	14/06/2021	//
727	ELTON CARVALHO DE SOUSA	1022010	ALMOXARIFADO	14/06/2021	//
728	IVALDO SILVA DE JESUS	1022220	SND - SERV.NUTRICA O E DIETETICA	16/07/2021	//
729	THIAGO CRUZ PEREIRA	1022110	FARMACIA CENTRAL	22/07/2021	04/09/2021
730	JULIO CEZAR FERREIRA DA SILVA	1022220	SND - SERV.NUTRICA O E DIETETICA	22/07/2021	//
731	MARIO DA SILVA MENDONCA	1011160	RAIO X	02/08/2021	//
732	ELIANE RODRIGUES DA SILVA	1011040	CENTRO CIRURGICO	04/08/2021	//
733	ROSA ILDA PRAZERES PEREIRA	1011200	U.I. CLINICA MEDICA	04/08/2021	//
734	MARIELLY DE NAZARE BATISTA SANTOS	1022390	SADT - ADMINISTRATIVO	11/08/2021	//
735	ANA CAROLINE DA SILVA SOARES MARTINS	1011020	AMBULATORIO	11/08/2021	08/11/2021
736	NEDSON SOMBRA GEMAQUE	1011250	UTI ADULTO	12/08/2021	//
737	DANNYENE OLIVEIRA SANTIAGO DOS SANTOS	1022190	RECEPCAO CENTRAL	16/08/2021	18/08/2021
738	TULIO MONTEIRO DE SOUSA XAVIER	1033310	GESTAO DE CONTRATOS	19/08/2021	//
739	ALINE JORGE RIBEIRO MARTINS	1011130	LABORATORIO DE ANALISES CLINICAS	23/08/2021	12/01/2022
740	KETLLEN RAFAELA ARRUDA	1022190	RECEPCAO CENTRAL	23/08/2021	16/02/2022
741	WALESKA LAIS DE FRANCA COUTO	1022190	RECEPCAO CENTRAL	02/09/2021	15/09/2022

742	CLAUDIA SRBEK GARCIA DE SOUZA	1033030	DIRETORIA GERAL	02/09/2021	//
743	ELIZANGELA PEREIRA DA COSTA NEVES	1011090	ENDOSCOPIA/COLONOSCOPIA/BRONCOSCOPIA	08/09/2021	//
744	GISELLY SILVA FARIAS	1011190	U.I. CLINICA CIRURGICA	08/09/2021	16/11/2022
745	PRISCILA OLIVEIRA DE BRITO	1022200	SAU/SAC - SERV. ATEND. AO USUARIO/CLIENTE	08/09/2021	//
746	MARIANA DE SOUZA SARAME	1011040	CENTRO CIRURGICO	10/09/2021	//
747	ELZIANNE PIRES DE SOUZA	1011040	CENTRO CIRURGICO	10/09/2021	//
748	ANA LUCIA ANTUNES BENSABA	1033040	DEPARTAMENTO PESSOAL	17/09/2021	08/07/2022
749	ISABELLE DE FATIMA ASSIS DE SOUZA	1011020	AMBULATORIO	20/09/2021	//
750	RODRIGO ROCHA BARBOSA	1022220	SND - SERV. NUTRICAÇÃO E DIETÉTICA	05/10/2021	//
751	JANE DA SILVA BARROSO	1022080	CME - CENTRAL DE MATERIAL ESTERILIZADO	15/10/2021	01/05/2022
752	MIKAEL PAIVA DOS SANTOS	1022010	ALMOXARIFADO	21/10/2021	//
753	JULIANA DA SILVA TOBIAS	1033110	RH - RECURSOS HUMANOS	19/10/2021	03/12/2021
754	ERIK NATACHA SILVA DE SOUZA	1022290	RECEPCAO AMBULATORIAL	03/11/2021	28/11/2022
755	SUELEM DA SILVA BRITO	1011190	U.I. CLINICA CIRURGICA	03/11/2021	//
756	SANMIA MIQUELINA PASSOS AIRES	1044100	NIR - NUCLEO INTERN. REGULACAO- EQ. ASSIS	03/11/2021	//
757	SIMONE TRINDADE DE OLIVEIRA	1012500	GERENCIA PROGRAMA OBESIDADE ZERO	03/11/2021	19/04/2022
758	LYA CARLA DOS REIS MOREIRA	1044100	NIR - NUCLEO INTERN. REGULACAO- EQ. ASSIS	08/11/2021	//
759	ANA CAROLINA RODRIGUES DE PAIVA	1022290	RECEPCAO AMBULATORIAL	08/11/2021	10/01/2023
760	LETICIA CRISTINA OLIVEIRA RODRIGUES	1022190	RECEPCAO CENTRAL	11/11/2021	05/05/2022
761	SAMELA ADRIA MUNIZ DA SILVA	1022290	RECEPCAO AMBULATORIAL	11/11/2021	08/02/2022
762	REGIANA LAURA PESSOA RODRIGUES	1044100	NIR - NUCLEO INTERN. REGULACAO- EQ. ASSIS	11/11/2021	16/09/2022
763	SARAH LAYSER PANTOJA DA SILVA	1022190	RECEPCAO CENTRAL	11/11/2021	//
764	LETICIA CAROLINA TAVARES DIAS	1011190	U.I. CLINICA CIRURGICA	16/11/2021	//
765	CLARA SILVA SALDANHA	1033110	RH - RECURSOS HUMANOS	01/12/2021	//

766	MARCUS BENICIUS MARTINS DOS SANTOS	1011250	UTI ADULTO	01/12/2021	//
767	LOHANA MACEDO DE PAULA	1022180	PSICOLOGIA	02/12/2021	19/05/2022
768	MATEUS AUGUSTO DO AMARAL CASTRO	1011250	UTI ADULTO	13/12/2021	//
769	JACKSON BENEDITO CUNHA SANTOS	1011020	AMBULATORIO	03/01/2022	//
770	TAYSON RAFAEL SOUZA DE SOUZA	1033090	NUCLEO DA QUALIDADE	14/01/2022	//
771	FAGNER RODRIGO MARTINS REIS	1022240	SHL - SERV. DE HIGIENIZACAO E LIMPEZA	17/01/2022	//
772	MARCELA BARBOSA JAQUES	1011250	UTI ADULTO	21/01/2022	//
773	LETICIA CRISTINA MORAES MENEZES	1022110	FARMACIA CENTRAL	21/01/2022	//
774	MOISES DA SILVA BARBOSA	1022170	PORTARIA	21/01/2022	//
775	CIBELY CAMILA LIMA NASCIMENTO	1011200	U.I. CLINICA MEDICA	24/01/2022	//
776	LILIAN DANIELLE PAIXAO DA SILVA MARTINS	1012480	SADT - EQUIPE TECNICA	01/02/2022	//
777	AMANDA BARROS DE MOURA	1012480	SADT - EQUIPE TECNICA	01/02/2022	//
778	JULIANE MOREIRA REALE	1011190	U.I. CLINICA CIRURGICA	01/02/2022	//
779	JOSE RIBAMAR SILVA DOS PRAZERES JUNIOR	1022110	FARMACIA CENTRAL	07/02/2022	//
780	JESSICA PRISCILA MATA DE SOUZA	1011200	U.I. CLINICA MEDICA	07/02/2022	04/04/2022
781	PRISCYLA SOUZA DE LIMA	1022250	NUTRICAO CLINICA	21/02/2022	//
782	VALDENILDE LIMA DOS SANTOS	1022190	RECEPCAO CENTRAL	25/02/2022	//
783	RENAN ROCHA E SILVA	1022240	SHL - SERV. DE HIGIENIZACAO E LIMPEZA	17/03/2022	//
784	IVALDO EDUARDO DOS REIS MACEDO	1022150	MANUTENCAO	18/03/2022	//
785	HERLON COSTA DAMASCENO	1011200	U.I. CLINICA MEDICA	23/03/2022	20/06/2022
786	BRENDA REGINA FARIAS CARNEIRO	1044100	NIR - NUCLEO INTERN.REGULACAO- EQ. ASSIS	04/04/2022	//
787	ERICA MARIANA BORGES DOS REIS	1011250	UTI ADULTO	04/04/2022	//
788	ELESON DA SILVA RAMOS	1011200	U.I. CLINICA MEDICA	04/04/2022	06/06/2022
789	MOISES BARROS BEZERRA	1022240	SHL - SERV. DE HIGIENIZACAO E LIMPEZA	04/04/2022	//

790	JOAO ELSIVAN DA SILVA	1022240	SHL - SERV. DE HIGIENIZACAO E LIMPEZA	04/04/2022	//
791	NAYARA SILVA NONATO	1044100	NIR - NUCLEO INTERN.REGULACAO- EQ. ASSIS	05/04/2022	01/09/2022
792	RAPHAEL NICOLAS CARNEIRO SOUZA	1022010	ALMOXARIFADO	04/04/2022	//
793	MARCO ANTONIO SANTOS DE BRITO	1022290	RECEPCAO AMBULATORIAL	04/04/2022	//
794	VILMARA FIGUEIREDO SOARES FERRAO	1011200	U.I. CLINICA MEDICA	18/04/2022	//
795	ELAYNE DAS GRACAS LOURINHO GOMES	1022080	CME - CENTRAL DE MATERIAL ESTERILIZADO	18/04/2022	//
796	VANESSA KELY LOPES DE SOUZA	1022080	CME - CENTRAL DE MATERIAL ESTERILIZADO	18/04/2022	//
797	KELLY MARCELA FERNANDES CARDOSO DE SOUZA	1012480	SADT - EQUIPE TECNICA	02/05/2022	03/05/2022
798	SAMILLA PAULA DAS MERCES	1011200	U.I. CLINICA MEDICA	02/05/2022	//
799	YAN ALDEBARA OLIVEIRA PEREIRA	1011090	ENDOSCOPIA/COLONOSCOPIA/BRONCOSCOPIA	09/05/2022	//
800	ANDRINEIA DO ROSARIO DE LIMA	1012480	SADT - EQUIPE TECNICA	10/05/2022	//
801	MARLUCE PANTOJA DOS SANTOS	1011190	U.I. CLINICA CIRURGICA	20/05/2022	//
802	LEONARDO DOS PRAZERES ALVES	1011250	UTI ADULTO	23/05/2022	//
803	PAULO HENRIQUE GOMES FONTEL	1022290	RECEPCAO AMBULATORIAL	30/05/2022	//
804	ROBERTA CAROLINA SANTOS SMITH	1022180	PSICOLOGIA	01/06/2022	//
805	JOAO EDUARDO DA SILVA BRAGA	1022290	RECEPCAO AMBULATORIAL	01/06/2022	//
806	RAISA DOS PASSOS MELO	1022190	RECEPCAO CENTRAL	06/06/2022	//
807	ISMAEL THIAGO FERNANDES PEREIRA	1011190	U.I. CLINICA CIRURGICA	08/06/2022	//
808	DAIANA GEMAQUE BARBOSA PEREIRA	1022110	FARMACIA CENTRAL	10/06/2022	24/07/2022
809	ADRIA VANESSA DA SILVA	1011190	U.I. CLINICA CIRURGICA	22/06/2022	//
810	DAYVISON GABRIEL MENEZES SILVA	1011160	RAIO X	04/07/2022	07/11/2022
811	SORAYA CARRERA BRITO	1033040	DEPARTAMENTO PESSOAL	12/07/2022	//
812	RICARDO GOMES JUNIOR	1012500	GERENCIA PROGRAMA OBESIDADE ZERO	05/11/2013	//
813	ICARO GOMES PEREIRA	1022180	PSICOLOGIA	13/07/2022	//

814	TATIANE SANTOS DE ASSIS	1022110	FARMACIA CENTRAL	13/07/2022	//
815	GLEICE SENA LEO	1022250	NUTRICAÇÃO CLÍNICA	13/07/2022	//
816	EMERSON BRUNO SOUZA DA SILVA	1022220	SND - SERV. NUTRICAÇÃO E DIETÉTICA	14/07/2022	14/07/2022
817	AUXILIADORA SOCORRO MOREIRA DOS SANTOS	1022220	SND - SERV. NUTRICAÇÃO E DIETÉTICA	22/07/2022	//
818	ERICK FABRICIO DE PINA CAVALCANTE	1022110	FARMACIA CENTRAL	01/08/2022	//
819	RAQUEL PRISCILA NASCIMENTO ROCHA	1033110	RH - RECURSOS HUMANOS	01/08/2022	//
820	ISADORA CORDEIRO DOS PRAZERES	1022250	NUTRICAÇÃO CLÍNICA	22/09/2022	//
821	CLEIDE LARANJEIRA DA SILVA	1044100	NIR - NÚCLEO INTERN. REGULACÃO- EQ. ASSIS	04/10/2022	//
822	RAIMUNDINHA SILVA MENDONÇA	1033040	DEPARTAMENTO PESSOAL	10/10/2022	//
823	LUCAS ALVES SANTOS	1022390	SADT - ADMINISTRATIVO	10/10/2022	//
824	PATRICIA SANTOS PIEDADE	1022190	RECEPCÃO CENTRAL	13/10/2022	//
825	ROGERIO ELIAS DE LIMA LEITAO	1022150	MANUTENÇÃO	13/10/2022	26/11/2022
826	ALINE DA CONCEICÃO SANTANA DIAS	1033120	SCIH - SERV. DE CONTR. DE INFECÇÃO HOSP.	05/08/2022	//
827	ROSELI SERRAO TAVARES	1022110	FARMACIA CENTRAL	09/11/2022	//
828	JOSE PEDRO FONSECA DE OLIVEIRA	1022190	RECEPCÃO CENTRAL	09/11/2022	//
829	JOELMA DA SILVA OLIVEIRA	1022190	RECEPCÃO CENTRAL	06/12/2022	//
830	RAIMUNDO DOS SANTOS BARROS	1022240	SHL - SERV. DE HIGIENIZAÇÃO E LIMPEZA	20/12/2022	//
831	LEVI CALDEIRA FREITAS	1011200	U.I. CLÍNICA MÉDICA	20/12/2022	20/12/2022
832	JORGE LUIZ MARTINS MONTEFUSCO	1022190	RECEPCÃO CENTRAL	20/12/2022	//
833	EDILSON SILVA CARVALHO	1022240	SHL - SERV. DE HIGIENIZAÇÃO E LIMPEZA	21/12/2022	//
834	ANA CAROLINA GOMES SANTOS	1022110	FARMACIA CENTRAL	09/08/2021	//
835	DEUZA MARIA SILVA CARRERA	1011250	UTI ADULTO	09/01/2023	//
836	WILMAR Q DA FONSECA JUNIOR	1011200	U.I. CLÍNICA MÉDICA	09/01/2023	//
837	RENATA NUNES PORTO	1022250	NUTRICAÇÃO CLÍNICA	09/01/2023	13/01/2023

838	RAFAEL ALVES FARIAS	1022190	RECEPCAO CENTRAL	11/01/2023	//
839	CLAUDIRENE DE SOUSA PINTO	1033130	SESMT - SERV.SEG.MEDICINA DO TRABALHO	11/01/2023	//

18 - RELAÇÃO DOS SERVIÇOS TERCEIROS

CONTRATADO	OBJETIVO
ALFEMA DOIS MERCANTIL CIRÚRGICA LTDA	LOCAÇÃO DE APARELHO DE RAIO-X PORTÁTIL, MODELO ÔMEGA 150-200 T, MARCA RAICA CENTER E PRESTAÇÃO DE SERVIÇO DE MANUTENÇÃO CORRETIVA E PREVENTIVA
AS SISTEMAS TELECOMUNICAÇÕES EIRELI	SERVIÇO DE COMUNICAÇÃO MULTIMÍDIA SCM
ARAUJO NUNES E SILVA REP. COM. LTDA ME	LOCAÇÃO DE EQUIPAMENTO ULTRASSONOGRRAFIA LOGIQ P5 – GE. ANO 2009
BANPARÁ (BANCO DO ESTADO DO PARÁ)	PRESTAÇÃO DOS SERVIÇOS DE PAGAMENTO DE REPASSES FINANCEIROS AOS FORNECEDORES, QUE INTEGREM O QUADRO DE CONTRATADOS DO CLIENTE
BIONEXO DO BRASIL S/A	DISPONIBILIZAÇÃO DA PLATAFORMA BIONEXO PARA O HOSPITAL - SISTEMA DE COMPRA ONLINE
BRANCALHÃO, CHAVES & KEUFFER DIAGNÓSTICOS S/S LTDA	PRESTAÇÃO DE SERVIÇOS NA REALIZAÇÃO DE EXAMES DE ENDOSCOPIA BAIXA E ALTA, CPRE, ULTRASSONOGRRAFIA E BRONCOSCOPIA
CAS - CARLOS APARECIDO DOS SANTOS - MEI	PRESTAÇÃO DE SERVIÇOS DE CONSULTORIA EM SESMT - SERVIÇO ESPECIALIZADO EM ENGENHARIA DE SEGURANÇA E MEDICINA DO TRABALHO
CASA DAS JUNTAS MAQUINA E MOTORES LTDA - EPP	MANUTENÇÃO PREVENTIVA E CORRETIVA DE 01 (UM) COMPRESSOR E 02 (DUAS) BOMBAS DE VÁCUO COM REPOSIÇÃO DE PEÇAS.
CENTRO DE INTEGRAÇÃO EMPRESA ESCOLA - CIEE	TREINAMENTO E APERFEIÇOAMENTO DE PESSOAL
CENTRO DE MEDICINA DO TRABALHO S/S LTDA - EPP	ELABORAÇÃO, COORDENAÇÃO E IMPLEMENTAÇÃO DAS AÇÕES DEFINIDAS NO CPMSO E REALIZAÇÃO DE TAREFAS DE APOIO EM SEGURANÇA DO TRABALHO, EXAMES OCUPACIONAIS E COMPLEMENTARES
CENTRO OFTALMOLÓGICO DE BELÉM S/S LTDA ME	REALIZAÇÃO DE CONSULTAS MÉDICAS OFTALMOLÓGICAS (CERDA DE 50/MÊS)
CIRURGIÕES ASSOCIADOS PARÁ LTDA - ME	PRESTAÇÃO DE SERVIÇOS DE CIRURGIA GERAL, ESPECIALIZADA E BARIÁTRICA
CFLS SERVIÇOS MÉDICOS HOSPITAL S/S LTDA	REALIZAÇÃO DE 120 CONSULTAS (CENTO E VINTE) CONSULTAS MÉDICAS/MÊS - ENDOCRINOLOGIA; LAUDOS MÉDICOS DE EXAMES COMPLEMENTARES HOLTER DE GLICEMIA COM INSUMOS ATÉ 08 (OITO) E MAPA ATÉ 20 (VINTE)
DIN COMÉRCIO E SERVIÇO EIRELI EPP - CLARO	PRESTAÇÃO DE SERVIÇO TELEFONE MÓVEL PESSOAL

ELEVADORES OK COMERCIO DE PEÇAS, COMPONENTES E SERVIÇOS DE ELEVADORES LTDA	MANUTENÇÃO PREVENTIVA E CORRETIVA DOS ELEVADORES
ESTAÇÃO CONSULTAS SERVICOS MEDICOS LTDA	SERVIÇOS MÉDICOS NA ESPECIALIDADE DE CONSULTAS E CIRURGIAS BARIÁTRICAS EM ATÉ 50 (CINQUENTA) PACIENTES/ MÊS.
ENDOCRINOLOGIA SERVIÇOS LTDA	ATENDIMENTO ASSISTENCIAL A NÍVEL HOSPITALAR: SERÃO OFERTADAS 700 CONSULTAS MENSAIS NA ESPECIALIDADE DE ENDOCRINOLOGIA
F CARDOSO E CIA LTDA	BOMBAS DE INFUSÃO / MÁQUINA DE HEMODIÁLISE
F & F PRODUTOS E SERVIÇOS DE SAÚDE LTDA	SERVIÇO DE REMOÇÃO DE PACIENTE
GALHARDI SUPREMENTOS PARA INFORMATICA E SERVIÇO LTDA EPP - FIREWALL	SUPORTE E MANUTENÇÃO FIREWALL
GALHARDI SUPRIMENTOS PARA INFORMÁTICA E SERVIÇO LTDA EPP - SLTECH	SERVIÇO DE INFORMATICA E CONSULTORIA
GSNET SOLUÇÃO E PRODUTOS DE REDE LTDA	LOCAÇÃO DE SERVIDOR DE COMPUTADOR COM NOBREAK E DOIS HDS EXTERNOS PARA LABORATÓRIO
GUILHERME S MACHADO - ME	1. A CONTRATADA REALIZARÁ 70 (SETENTA) CIRURGIAS MENSALMENTE NA ESPECIALIDADE DE OTORRINOLARINGOLOGIA, CONFORME DISTRIBUIÇÃO DO NÚMERO PARA CADA TIPO DE CIRURGIA FEITO PELA POLICLÍNICAS DO PARÁ: A) AMIGDALECTOMIA – A1; B) ADENOIDECTOMIA – A0; C) ADENO – AMIGDALECTOMIA – A2; D) SEPTOPLASTIA + TURBINECTOMIA; E) FRENECTOMIA LINGUAL (ANQUILOGLOSSIA)
HAUTER & MAUÉS SERVIÇOS MÉDICOS S/S LTDA-ME	PROCEDIMENTOS CIRÚRGICOS PARA PACIENTES DENTRO DO PERFIL DO HOSPITAL (COMPLICAÇÃO DE LINFÁTICOS, VENOSOS E ARTERIAIS CRÔNICOS) E REALIZAÇÃO DE PARECERES PARA PACIENTES INTERNADOS
HOSPITAL DO CORAÇÃO DO PARÁ LTDA	PRESTAÇÃO DE SERVIÇOS PARA REALIZAÇÃO COM RESULTADOS DE EXAMES DE TOMOGRAFIA COMPUTADORIZADA, RESSONÂNCIA MAGNÉTICA, DENSITOMETRIA ÓSSEA, TESTE ERGOMÉTRICO, LAUDOS DE RAIOS-X.
INSTITUTO BRASILEIRO PARA SEGURANÇA DO PACIENTE - IBSP	ASSESSORIA E CONSULTORIA VOLTADOS PARA SEGURANÇA DO PACIENTE
INSTITUTO QUALISA DE GESTÃO LTDA.	CONSIDERANDO QUE A CONTRATANTE TEVE SUA UNIDADE ACREDITADA EM NÍVEL 1, PORTANTO, ACREDITADO, PELA CONTRATADA, COM A METODOLOGIA DA ORGANIZAÇÃO NACIONAL DE ACREDITAÇÃO - ONA ("PROCESSO DE ACREDITAÇÃO") CONSIDERANDO QUE A CONTRATADA, TEVE NORMATIZADO POR SEUS COMITÊS DE CERTIFICAÇÃO E ÉTICA, COM BASE NA NORMA OPERACIONAL NÚMERO OITO (NO 8) DO SISTEMA BRASILEIRO DE ACREDITAÇÃO,

	REVER O PROCESSO DE CERTIFICAÇÃO DA CONTRATANTE MEDIANTE VISITAS CONFORME PERIODICIDADE DEFINIDA NA VISITA DE CERTIFICAÇÃO, AS QUAIS ACONTECERÃO DURANTE A VALIDADE DO CERTIFICADO (DOIS ANOS) ALCANÇADO PELA CONTRATANTE.
INTERACT DEVELOPMENT LTDA	LOCAÇÃO DE LICENÇA DE USO DE PROGRAMA DE COMPUTADOR, CUMULADO COM SERVIÇOS DE SUPORTE E MANUTENÇÃO
INTERSYSTEM DO BRASIL LTDA	LICENÇA DE SOFTWARE
JB CLÍNICOS ASSOCIADOS LTDA	PRESTAÇÃO DE SERVIÇOS MÉDICOS DE CLÍNICA MÉDICA E ESPECIALIZADA
JB & L LTDA.	CONSULTAS AMBULATORIAIS DE PRÉ E PÓS-OPERATÓRIO, REALIZAÇÃO DE TRATAMENTO CIRÚRGICO ESPECÍFICO – HISTERECTOMIA TOTAL ABDOMINAL COM ANEXECTOMIA BILATERAL E ASSISTÊNCIA DE ENFERMARIA EM ACOMPANHAMENTO PÓS-OPERATÓRIO DE ATÉ 4 (QUATRO) PACIENTES/ANO.
DIAGNOGEST DIAGNOSTICOS E GESTAO EMPRESARIAL LTDA	A CONTRATADA SE OBRIGA A PRESTAR AO HOSPITAL JEAN BITAR, SITUADA NO PREÂMBULO DO CONTRATO, A REALIZAÇÃO DE EXAMES DE ANÁLISES CLÍNICAS, EMITINDO SEUS RESPECTIVOS LAUDOS APÓS A REALIZAÇÃO DE CADA EXAME. PORTANTO, É DE RESPONSABILIDADE DA CONTRATADA A COLETA E CONSERVAÇÃO DE MATERIAL BIOLÓGICO, A ELABORAÇÃO DE EXAMES E A EMISSÃO DE LAUDOS.
LAGE & RABELO DERMOCLIN LTDA - EPP	REALIZAR 40 (QUARENTA) PUNÇÃO ASPIRATIVA POR AGULHA FINA - PAAF/MÊS
LAVANDERIA RIO LTDA ME	LAVAGEM DE ENXOVAL HOSPITALAR
LAVANDERIA - MYO2 SOLUÇÕES EM SAÚDE INDÚSTRIA EIRELI	LAVAGEM DE ENXOVAL HOSPITALAR
LAVSTERI MANUTENCAO DE MAQ. E EQUIPAMENTOS LTDA	A CONTRATADA SE OBRIGA A PRESTAR SERVIÇOS DE MANUTENÇÃO PREVENTIVA E CORRETIVA À CONTRATANTE, NOS EQUIPAMENTOS DE ESTERILIZAÇÃO (AUTÓCLAVES)
D&C SERVICOS MEDICOS LTDA	COORDENAR A EQUIPE MULTIPROFISSIONAL DE TERAPIA NUTRICIONAL, AVALIAR, EMITIR PARECERES NO QUE TANGE AS EQUIPES, E ATENDER AOS PACIENTES DO HJB
	CONTROLE DE INFECÇÃO EM GERAL, CONTROLE DE INFECÇÃO HOSPITALAR, CONTROLE DE ANTIMICROBIANOS, EPIDEMIOLOGIA, EPIDEMIOLOGIA HOSPITALAR. CONSTANTES DO CONTROLE DE INFECÇÃO HOSPITALAR: A) VIGILÂNCIA EPIDEMIOLÓGICA DE INFECÇÕES HOSPITALARES; B) USO RACIONAL DE ANTIMICROBIANOS NA INSTITUIÇÃO; C) VIGILÂNCIA EPIDEMIOLÓGICA DE BACTÉRIAS RESISTENTES; D) GESTÃO DO CONHECIMENTO PARA A PREVENÇÃO DE INFECÇÕES HOSPITALARES; E) ANÁLISE MENSAL DE INDICADORES DE INTERESSE;

LS NORTE ASSISTÊNCIA MÉDICA E CONSULTORIA S/S	F) CONSULTORIA PARA INSTITUIÇÃO DE PROTOCOLOS INSTITUCIONAIS RELACIONADOS AO CONSUMO DE ANTIMICROBIANOS E INFECÇÕES; G) PARTICIPAÇÃO EM COMISSÕES RELACIONADAS AO SERVIÇO; H) AVALIAÇÕES MÉDICAS E PARECERES. I) O HORÁRIO DE ATENDIMENTO AO HOSPITAL SERÁ REALIZADO TRÊS (3) VEZES POR SEMANA, SOMANDO NO MÍNIMO QUATRO (4) HORAS DE TRABALHO IN LOCO POR DIA TRABALHADO.
LUAGIL SERVIÇOS MÉDICOS LTDA.	REALIZAÇÃO DE 40 (QUARENTA) CONSULTAS / MÊS -CONSULTAS AMBULATORIAIS DE PACIENTES TRANSEXUAIS, PACIENTES BARIÁTRICOS E INTERCONSULTAS PSIQUIÁTRICAS NA ENFERMARIA DO HOSPITAL, QUANDO SOLICITADO, NO MESMO HORÁRIO DO ATENDIMENTO. -TENDO COMO OBJETIVO A AVALIAÇÃO DOS PACIENTES CANDIDATOS À CIRURUGIA. - NECESSITANDO DE RECURSOS NECESSÁRIOS DA EMPRESA, PARA PODER EXECUTAR O PROJETO: AMBULATÓRIOS DISPONÍVEIS PARA O ATENDIMENTO, EM DATAS E HORÁRIOS PRÉ-AGENDADOS. - TENDO COMO PRODUTOS FINAIS: CONSULTAS SEMANAIS PRÉ-AGENDADAS, 1X POR SEMANA, NO HOSPITAL JEAN BITAR E LAUDOS PSIQUIÁTRICOS.
CENTRO MEDICO AGRIA E ATAIDE LTDA	REALIZAÇÃO DE 40 (QUARENTA) CONSULTAS / MÊS -CONSULTAS AMBULATORIAIS DE PACIENTES TRANSEXUAIS, PACIENTES BARIÁTRICOS E INTERCONSULTAS PSIQUIÁTRICAS NA ENFERMARIA DO HOSPITAL, QUANDO SOLICITADO, NO MESMO HORÁRIO DO ATENDIMENTO. -TENDO COMO OBJETIVO A AVALIAÇÃO DOS PACIENTES CANDIDATOS À CIRURUGIA. - NECESSITANDO DE RECURSOS NECESSÁRIOS DA EMPRESA, PARA PODER EXECUTAR O PROJETO: AMBULATÓRIOS DISPONÍVEIS PARA O ATENDIMENTO, EM DATAS E HORÁRIOS PRÉ-AGENDADOS. - TENDO COMO PRODUTOS FINAIS: CONSULTAS SEMANAIS PRÉ-AGENDADAS, 1X POR SEMANA, NO HOSPITAL JEAN BITAR E LAUDOS PSIQUIÁTRICOS.
LUXUS CONSULTORIA & ASSESSORIA LTDA - ME	O OBJETO DESSE CONTRATO É A PRESTAÇÃO DE SERVIÇOS DE CONSULTORIA PELA CONTRATADA À CONTRATANTE, ATRAVÉS DE AUDITORIA NAS FATURAS DE TELEFONIA FIXA, MÓVEL E LINK DE DADOS DE FORMA A BUSCAR EVENTUAIS ERROS E/OU COBRANÇAS INDEVIDAS, OBJETIVANDO A REDUÇÃO DOS VALORES PAGOS MENSALMENTE.
MATRIX SISTEMAS E SERVIÇOS LTDA	LICENCIAMENTO DE USO DOS PROGRAMAS DE COMPUTADOR
NUCLEAR CENTER CLÍNICA DE DIAGNÓSTICOS POR IMAGENS LTDA	PRESTAÇÃO DE SERVIÇOS DE SAÚDE NA ESPECIALIDADE MEDICINA NUCLEAR
NUTRITERÁPIA TERAPIA MÉDICO NUTRICIONAL E COMÉRCIO LTDA	SERVIÇO DE TERAPIA NUTRICIONAL PARENTERAL
OI S.A. TELEMAR NORTE LESTE S.A.	SERVIÇO DE TELEFONIA FIXA
ORM CABO ANANINDEUA LTDA	SERVIÇO FIXO DE INTERNET A CABO
PLANISA PLANEJAMENTO E ORGANIZAÇÃO DE INSTITUIÇÕES DE SAÚDE SS LTDA	SISTEMA DE GESTÃO DE CUSTOS E INDICADORES DE GESTÃO

PLENITUDE ASSISTÊNCIA TÉCNICA LTDA ME	LOCAÇÃO DE EQUIPAMENTOS DE RAIOS X; SERVIDOR E SISTEMA PACS
PLENITUDE ASSISTÊNCIA TÉCNICA LTDA ME	LOCAÇÃO DE EQUIPAMENTOS: 01 (UM) CARESTREAM CR VITA FLEX; 02 (DOIS) CASSETES PARA RAIOS-X; 01 (UMA) IMPRESSORA EPSON L3150 DE ALTA RESOLUÇÃO PARA IMPRESSÃO EM PAPEL, TODOS NOVOS.
PORTO SEGURO CIA DE SEGUROS GERAIS	COBERTURA DE SEGURO EM CASO DE SINISTRO NO HOSPITAL JEAN BITAR
PRESERVE COLETORA DE RESÍDUOS LTDA	COLETA, TRANSPORTE E TRATAMENTO DOS RESÍDUOS (DESTRUIÇÃO TÉRMICA POR MEIO DE INCINERAÇÃO E EMISSÃO DE CERTIFICADO DE DESTRUIÇÃO TÉRMICA)
PROMED E COMÉRCIO LTDA	LOCAÇÃO DE EQUIPAMENTOS LABORATORIAIS
QUALIMED ASSESSORIA E SERVIÇOS MÉDICOS LTDA	ATENDIMENTO ASSISTENCIAL A NÍVEL HOSPITALAR NA ESPECIALIDADE DE NEFROLOGIA. SOBREVISO 24H POR DIA, VISITAS MÉDICAS DE INTERCONSULTAS, PRESCRIÇÃO DIÁRIA DE HEMODIÁLISE
ROCHE DIABETES CARE BRASIL LTDA	PRESTAÇÃO DE SERVIÇOS REFERENTE AO ATENDIMENTO E ACOMPANHAMENTO DE PACIENTES INSULINODEPENDENTES PARA REALIZAÇÃO DE CONTROLE GLICÊMICO, ATRAVÉS DO SISTEMA DE INFUSÃO CONTÍNUA DE INSULINA (SICI) E SISTEMA DE MONITORIZAÇÃO DA GLICEMIA CAPILAR, INSUMOS, TREINAMENTO, INSTALAÇÃO DE EQUIPAMENTOS, ATENDIMENTO DE PACIENTES, BEM COMO GERENCIAMENTO DE DADOS SOBRE TRATAMENTO
SALUX INFORMATIZAÇÃO EM SAÚDE EIRELLI	LOCAÇÃO DE COMPUTADORES COD. DE BARRAS E CONVECIONAIS E SISTEMA DE CONTROLE DE PACIENTES
SAPRA - LANDAUER SERVIÇO DE ASSESSORIA E PROTEÇÃO RADIOLÓGICA LTDA	EXECUTAR SERVIÇO DE ASSESSORIA E MONITORAÇÃO PESSOAL, EM PORTA DOSÍMETROS
S.C.M. SERVIÇOS MÉDICOS LTDA ME	PRESTAÇÃO DE SERVIÇOS MÉDICOS PRESENCIAIS E DE SOBREVISO NA ESPECIALIDADE DE ANESTESIOLOGISTA; REALIZAÇÃO DE 20 (VINTE) CONSULTA/SEMANA
STAP - SOCIEDADE DE TRABALHO DOS ANESTESIOLOGISTAS DO PARA S.S	PLANTÕES DE 12 HORAS DE SEGUNDA-FEIRA A SEXTA-FEIRA DAS 07H ÀS 19H E SOBREVISO DAS 19H ÀS 07H, SOBREVISO SÁBADO, DOMINGO E FERIADOS NAS 24H DO DIA.
SERVIÇOS DE HEMATOLOGIA E HEMOTERAPIA LTDA	SERVIÇO DE ATENDIMENTO TRANSFUSIONAL NO HOSPITAL
SL ENGENHARIA HOSPITALAR LTDA (TECSAÚDE)	SERVIÇO DE MANUTENÇÃO PREVENTIVA E CORRETIVA DE BAIXA COMPLEXIDADE EM EQUIPAMENTO MÉDICO

SMIL –SERVIÇOS LTDA	ATENDIMENTO ASSISTENCIAL A NÍVEL HOSPITALAR EM TERAPIA INTENSIVA, COM COBERTURA 24H, 2 DIARISTAS E UM RESPONSÁVEL TÉCNICO EM UTI
SOLLID COMERCIO LTDA	CONTRATO DE COMODATO COM FIDELIDADE E VENDA DE INSUMOS – MATERIAL DE HIGIENE
STEMAC S/A GRUPOS GERADORES	SERVIÇO DE MANUTENÇÃO PREVENTIVA E CORRETIVA DO GRUPO GERADOR
TAVARES E PEREIRA LTDA - EPP	REALIZAÇÃO DE EXAMES DE PROVA DE FUNÇÃO PULMONAR - ESPIROMETRIA (CERCA DE 30/MÊS)
TOTVS	SISTEMA COMPLEMENTAR DE GESTÃO
VERA ROJAS ASSESSORIA DE IMPRENSA	ASSESSORIA DE IMPRENSA
MEDSYSTEM EQUIPAMENTOS MEDICOS LTDA - EPP	LOCAÇÃO DE EQUIPAMENTO DE DUODENOSCOPIO PENTAX ED3410T
MEDSYSTEM EQUIPAMENTOS MEDICOS LTDA - EPP	LOCAÇÃO DE DOIS EQUIPAMENTOS DE GASTROSCÓPIOS
EQUATORIAL ENERGIA S/A	FORNECIMENTO DE ENERGIA ELETRICA
OLIMPO DISTRIBUIDORA COMERCIO E SERVICOS DE LIMPEZA LTDA	PRESENTE CONTRATO DE COMODATO SÃO DISPENSES NOVOS
DISTRIMED DISTRIBUIDORA DE MEDICAMENTOS E INSUMOS HOSPITALARES LTDA	FORNECIMENTO DE MATERIAIS MÉDICOS E INSUMOS, PARA O INSTITUTO NACIONAL
J R MARQUES MONTEIRO ENGENHARIA E SERVIÇOS (AMPLITEC ENGENHERIA)	O PRESENTE CONTRATO TEM POR OBJETO A CONTRATAÇÃO DE SERVIÇOS DE ENGENHARIA PARA REVITALIZAÇÃO DA FACHADA DO HOSPITAL JEAN BITAR CONFORME PROPOSTA DE SERVIÇO.
Allianz Seguros SA	DE DESENVOLVIMENTO NACIONAL E HUMANO – INDSH – FILIAIS QUALIFICADAS
WHITE MARTINS GASES INDUSTRIAIS DO NORTE LTDA	FORNECIMENTO DE GASES; ALUGUEL DE EQUIPAMENTOS/ CILÍNDROS; ASSISTÊNCIA TÉCNICA

19 - PLANO ESTATÍSTICO

PLANO ESTATÍSTICO	JAN	FEV	MAR	ABR	MAI	JUN	JUL	AGO	SET	OUT	NOV	DEZ	ACUM	MÉDIA
1. Estatística de Pacientes Internados														
1.1. Nº de Leitos por Unidade														
Clínica Cirúrgica	40	40	40	40	40	40	40	40	40	40	40	40	480,0	40,00
Clínica Médica	20	20	20	20	20	20	20	20	20	20	20	20	240,0	20,00
UTI Adulto	10	10	10	10	10	10	10	10	10	10	10	10	120,0	10,00
Total	70	70	70	70	70	70	70	70	70	70	70	70	840,0	70,00
1.2. Nº de Leitos-Dia por Unidade														
Clínica Cirúrgica	1.240	1.120	1.240	1.200	1.240	1.200	1.240	1.240	1.200	1.240	1.200	1.240	14.600,0	1.216,67
Clínica Médica	620	560	620	600	620	600	620	620	600	620	600	620	7.300,0	608,33
UTI Adulto	310	280	310	300	310	300	310	310	300	310	300	310	3.650,0	304,17
Total	2.170	1.960	2.170	2.100	2.170	2.100	2.170	2.170	2.100	2.170	2.100	2.170	25.550,0	2.129,17
1.3. Nº de Pacientes-Dia por Especialidade														
Cardiologia	201	115	133	95	120	52	24	0	0	0	0	0	740,0	61,67
Cirurgia Bariátrica	52	36	103	122	156	158	176	214	192	198	140	170	1.717,0	143,08
Cirurgia de Cabeça e Pescoço	150	198	128	155	198	210	256	390	241	206	312	248	2.692,0	224,33
Cirurgia Geral	286	360	600	532	503	536	463	289	373	506	391	460	5.299,0	441,58
Cirurgia Plástica	17	69	17	42	25	25	23	18	24	15	24	50	349,0	29,08
Cirurgia Vascular	0	0	0	0	0	0	0	0	0	0	0	0	0,0	0,00
Clínica Médica	382	270	284	354	346	313	313	425	415	285	290	412	4.089,0	340,75
Coloproctologia	103	59	11	14	18	12	17	27	19	17	51	49	397,0	33,08
Dermatologia	0	0	0	0	0	0	0	0	0	0	0	0	0,0	0,00
Endocrinologia	0	36	35	7	30	37	19	11	1	29	10	2	217,0	18,08
Endoscopia	0	0	0	0	0	0	0	0	0	0	0	0	0,0	0,00
Fígado e Vias Biliares	0	0	0	0	0	0	0	0	0	0	0	0	0,0	0,00
Geriatria	26	29	0	0	0	18	13	0	15	0	0	0	101,0	8,42
Mastologia	6	5	15	0	0	0	2	0	0	0	0	0	28,0	2,33
Medicina Intensiva	149	121	172	152	174	177	188	164	204	278	241	148	2.168,0	180,67
Nefrologia	0	0	0	0	0	0	0	0	0	0	0	0	0,0	0,00

Nutrologia	0	0	0	0	0	0	0	0	0	0	0	0	0,0	0,00
Otorinolaringologia	22	26	26	30	34	35	38	36	24	34	31	27	363,0	30,25
Plantonista / Clínica Médica	0	0	0	0	0	0	0	0	0	0	0	0	0,0	0,00
Pneumologia	38	14	18	31	16	8	14	32	13	31	23	0	238,0	19,83
Reumatologia	32	28	33	51	27	46	22	41	0	12	62	27	381,0	31,75
Total	1.464	1.366	1.575	1.585	1.647	1.627	1.568	1.647	1.521	1.611	1.575	1.593	18.779,0	1.564,92

1.4. Nº de Pacientes-Dia por Unidade

Clínica Cirúrgica	728	728	863	870	917	884	869	885	798	859	828	846	10.075,0	839,58
Clínica Médica	521	484	514	523	531	547	502	559	547	575	543	523	6.369,0	530,75
UTI Adulto	215	154	198	192	199	196	197	203	176	177	204	224	2.335,0	194,58
Total	1.464	1.366	1.575	1.585	1.647	1.627	1.568	1.647	1.521	1.611	1.575	1.593	18.779,0	1.564,92

1.5. Média Diária de Pacientes por Unidade

Clínica Cirúrgica	23,48	26,00	27,84	29,00	29,58	29,47	28,03	28,55	26,60	27,71	27,60	27,29	331,2	27,60
Clínica Médica	16,81	17,29	16,58	17,43	17,13	18,23	16,19	18,03	18,23	18,55	18,10	16,87	209,4	17,45
UTI Adulto	6,94	5,50	6,39	6,40	6,42	6,53	6,35	6,55	5,87	5,71	6,80	7,23	76,7	6,39
Total	47,23	48,79	50,81	52,83	53,13	54,23	50,58	53,13	50,70	51,97	52,50	51,39	617,3	51,44

1.6. Internações por Especialidade

Cardiologia	10	4	4	5	2	1	0	0	0	0	0	0	26,0	2,17
Cirurgia Bariátrica	14	13	34	36	51	42	60	59	47	58	39	45	498,0	41,50
Cirurgia de Cabeça e Pescoço	36	45	29	33	50	36	63	72	35	55	74	37	565,0	47,08
Cirurgia Geral	70	99	158	102	92	104	84	63	80	99	69	61	1.081,0	90,08
Cirurgia Plástica	9	17	8	10	8	14	10	8	12	4	11	10	121,0	10,08
Cirurgia Vascular	0	0	0	0	0	0	0	0	0	0	0	0	0,0	0,00
Clínica Médica	18	18	21	15	10	21	25	26	18	13	15	31	231,0	19,25
Coloproctologia	16	18	5	6	6	1	3	4	9	9	9	8	94,0	7,83
Dermatologia	0	0	0	0	0	0	0	0	0	0	0	0	0,0	0,00
Endocrinologia	0	3	2	2	2	3	1	3	2	3	0	1	22,0	1,83
Endoscopia	0	0	0	0	0	0	0	0	0	0	0	0	0,0	0,00

Fígado e Vias Biliares	0	0	0	0	0	0	0	0	0	0	0	0	0,0	0,00
Geriatria	2	0	0	0	0	1	0	0	1	0	0	0	4,0	0,33
Mastologia	4	3	7	0	0	0	1	0	0	0	0	0	15,0	1,25
Medicina Intensiva	5	5	9	6	11	12	7	7	11	17	7	12	109,0	9,08
Nefrologia	0	0	0	0	0	0	0	0	0	0	0	0	0,0	0,00
Nutrologia	0	0	0	0	0	0	0	0	0	0	0	0	0,0	0,00
Otorinolaringologia	24	27	29	31	34	37	36	36	25	35	30	29	373,0	31,08
Plantonista / Clínica Médica	0	0	0	0	0	0	0	0	0	0	0	0	0,0	0,00
Pneumologia	2	1	1	2	0	1	1	2	2	0	0	0	12,0	1,00
Reumatologia	4	1	4	2	3	2	3	1	1	1	3	2	27,0	2,25
Total	214	254	311	250	269	275	294	281	243	294	257	236	3.178,0	264,83

1.7. Internação por Unidade

Clínica Cirúrgica	180	225	269	216	230	237	257	242	210	257	231	191	2.745,0	228,75
Clínica Médica	28	23	31	27	26	26	30	31	21	18	17	34	312,0	26,00
UTI Adulto	6	6	11	7	13	12	7	8	12	19	9	11	121,0	10,08
Total	214	254	311	250	269	275	294	281	243	294	257	236	3.178,0	264,83
Média Diária de Internações	6,90	9,07	10,03	8,33	8,68	9,17	9,48	9,06	8,10	9,48	8,57	7,61	104,5	8,71

1.8. Internações por Município

Abaetetuba	4	5	4	4	3	1	5	4	7	7	6	5	55,0	4,58
Abel Figueiredo	0	0	0	1	0	0	0	0	0	0	0	0	1,0	0,08
Acará	0	1	3	0	1	2	2	1	2	2	1	2	17,0	1,42
Água Azul do Norte	1	0	0	4	1	0	0	1	3	3	1	3	17,0	1,42
Alencar	0	0	0	0	0	1	0	0	0	0	0	1	2,0	0,17
Almerim	0	0	0	0	0	1	0	0	0	0	0	0	1,0	0,08
Altamira	2	1	2	5	2	3	4	4	2	2	4	1	32,0	2,67
Anajás	0	0	0	0	0	1	0	0	0	0	0	1	2,0	0,17
Ananindeua	26	30	41	29	36	44	36	40	36	49	36	31	434,0	36,17
Anapu	0	1	0	0	0	0	3	0	0	0	0	0	4,0	0,33
Augusto Correa	0	1	0	1	2	2	0	0	0	0	1	0	7,0	0,58

Aurora do Pará	0	2	1	0	1	0	1	0	2	2	1	0	10,0	0,83
Bagre	0	0	0	0	0	0	0	0	0	0	0	1	1,0	0,08
Baião	0	3	1	1	1	1	0	1	0	0	1	0	9,0	0,75
Barcarena	3	8	6	4	4	6	8	6	4	4	10	7	70,0	5,83
Belém	78	77	96	91	95	100	105	109	84	104	90	98	1.127,0	93,92
Benevides	6	8	2	2	1	3	4	0	5	5	1	3	40,0	3,33
Bom Jesus do Tocantins	0	1	0	1	0	0	0	0	0	0	1	1	4,0	0,33
Bonito	0	1	1	1	1	0	0	1	1	1	0	1	8,0	0,67
Bragança	2	3	6	4	5	3	5	2	3	3	7	2	45,0	3,75
Brasil	0	0	0	0	0	1	0	0	0	0	0	0	1,0	0,08
Brasil Novo	0	0	0	0	0	0	1	0	0	0	0	0	1,0	0,08
Breu Branco	2	1	3	0	1	0	0	1	1	1	0	1	11,0	0,92
Breves	2	3	4	4	2	2	4	1	2	2	0	2	28,0	2,33
Bujaru	2	1	3	1	2	2	3	2	1	1	0	0	18,0	1,50
Cachoeira do Arari	1	1	0	0	2	1	0	0	1	1	0	0	7,0	0,58
Cachoeira do Pirá	0	0	1	2	0	0	0	2	1	1	0	1	8,0	0,67
Cametá	2	7	3	1	1	1	0	1	4	4	3	2	29,0	2,42
Canaã dos Carajás	2	1	0	0	0	1	5	1	0	0	1	0	11,0	0,92
Capanema	1	4	4	6	5	2	3	2	2	5	1	3	38,0	3,17
Capitão Poço	1	2	1	1	1	3	1	6	2	5	4	0	27,0	2,25
Carutapera	0	0	0	0	1	0	0	0	0	0	0	0	1,0	0,08
Castanhal	6	7	7	8	9	7	4	5	7	7	7	3	77,0	6,42
Chaves	0	0	0	0	0	0	0	0	0	0	0	0	0,0	0,00
Colares	0	0	3	0	0	0	2	0	1	1	2	0	9,0	0,75
Conceição do Araguaia	1	0	0	1	0	2	0	1	1	1	2	0	9,0	0,75
Concordia do Pará	1	5	2	2	0	3	1	1	0	0	1	1	17,0	1,42
Cumaru do Norte	0	0	1	1	0	0	1	0	0	0	0	0	3,0	0,25
Curionópolis	0	0	0	0	0	1	0	0	0	0	0	0	1,0	0,08
Curralinho	0	1	2	0	0	1	1	3	0	0	1	2	11,0	0,92
Curuçá	0	1	1	1	0	1	0	1	1	1	2	0	9,0	0,75
Dom Eliseu	0	0	0	1	1	1	1	0	0	0	1	0	5,0	0,42

Eldorado dos Carajás	0	0	0	0	0	1	0	0	0	0	0	0	1,0	0,08
Garrafão do Norte	1	1	1	0	2	0	1	1	1	1	2	0	11,0	0,92
Goianesia do Pará	0	1	2	0	0	2	0	2	0	0	0	1	8,0	0,67
Gurupa	0	0	2	1	0	0	0	0	1	1	1	1	7,0	0,58
Igarapé – Açú	3	4	2	3	3	4	3	3	1	1	2	2	31,0	2,58
Igarapé -Miri	4	2	5	0	2	1	2	1	2	2	1	1	23,0	1,92
Inhangapi	0	0	2	0	1	2	2	0	0	0	1	0	8,0	0,67
Ipixuna do Pará	0	1	1	2	0	3	1	0	1	1	0	1	11,0	0,92
Irituia	2	2	2	2	2	0	1	3	1	1	2	1	19,0	1,58
Itaituba	0	0	0	0	0	0	0	0	0	0	0	0	0,0	0,00
Itupiranga	0	0	0	1	1	0	1	1	1	1	1	0	7,0	0,58
Jacunda	0	2	2	2	1	1	0	1	1	1	1	1	13,0	1,08
Limoeiro do Ajuru	1	1	1	0	0	1	0	0	2	2	2	1	11,0	0,92
Mãe do Rio	1	2	3	1	2	2	3	2	2	2	2	1	23,0	1,92
Magalhães Barata	1	0	3	0	0	0	1	1	0	0	1	0	7,0	0,58
Maraba	1	1	2	0	1	2	4	2	2	2	1	5	23,0	1,92
Maracanã	0	1	0	0	3	0	0	1	1	1	0	1	8,0	0,67
Marapanim	1	0	1	0	1	0	2	0	0	0	0	0	5,0	0,42
Marituba	2	2	6	7	3	3	1	0	0	4	3	2	33,0	2,75
Medicilândia	0	0	0	0	0	1	1	2	0	6	0	0	10,0	0,83
Melgaço	0	0	1	0	0	0	0	0	2	2	0	0	5,0	0,42
Mocajuba	2	2	3	3	1	2	0	0	0	0	0	0	13,0	1,08
Moju	2	3	0	2	1	3	0	0	2	2	0	1	16,0	1,33
Monte Alegre	0	0	0	0	0	0	0	1	0	0	0	0	1,0	0,08
Muana	2	4	2	2	2	1	0	1	1	1	0	1	17,0	1,42
Nova Esperança do Piriá	0	1	0	0	0	0	1	1	0	0	0	0	3,0	0,25
Nova Ipixuna	0	0	1	1	1	0	0	0	0	0	1	0	4,0	0,33
Nova Timboteua	0	1	1	1	0	1	1	1	0	0	1	0	7,0	0,58
Novo Repartimento	0	0	2	0	0	0	0	0	0	0	3	1	6,0	0,50
Obidos	0	0	0	0	0	0	0	1	0	0	0	0	1,0	0,08
Oeiras do Pará	0	0	1	0	0	0	0	0	0	0	1	0	2,0	0,17

Oriximina	0	0	0	0	0	0	0	0	0	0	0	0	0,0	0,00
Ourém	0	1	0	4	2	0	1	0	2	2	2	0	14,0	1,17
Ourém do Pará	0	0	0	0	0	0	0	0	0	0	0	0	0,0	0,00
Ourilândia do Norte	0	1	0	0	2	1	0	1	2	2	0	1	10,0	0,83
Pacajá	0	0	0	0	0	1	0	3	0	0	0	0	4,0	0,33
Palestina do Pará	0	0	0	0	0	1	2	1	0	0	0	0	4,0	0,33
Paragominas	0	8	1	6	5	3	8	6	8	8	3	7	63,0	5,25
Parauapebas	0	0	1	0	2	0	2	1	0	0	2	1	9,0	0,75
Pau D'arco	0	0	0	0	0	0	1	0	0	0	0	0	1,0	0,08
Peixe-Boi	0	1	0	0	1	1	0	0	1	1	0	1	6,0	0,50
Ponta de Pedras	3	2	5	2	0	1	4	2	2	2	3	3	29,0	2,42
Portel	3	1	1	1	2	0	1	1	0	0	2	1	13,0	1,08
Porto de Moz	1	0	0	0	0	0	1	0	0	0	1	0	3,0	0,25
Primavera	0	0	0	0	1	2	1	0	0	0	0	0	4,0	0,33
Quatipuru	0	0	2	0	1	0	0	1	0	0	0	1	5,0	0,42
Redenção	1	4	3	0	2	0	1	3	3	3	1	3	24,0	2,00
Rio Maria	0	1	1	0	1	0	0	0	1	1	0	0	5,0	0,42
Rondon do Pará	1	0	0	1	0	0	0	2	1	1	0	0	6,0	0,50
Ruropólis	0	0	0	0	0	0	0	0	0	0	1	0	1,0	0,08
Salinópolis	0	0	3	1	1	2	3	2	2	2	1	2	19,0	1,58
Salvaterra	1	1	1	3	1	0	0	1	1	1	1	1	12,0	1,00
Santa Barbara do Pará	2	0	2	0	0	2	1	1	0	0	0	0	8,0	0,67
Santa Cruz do Arari	0	0	0	0	0	1	0	0	1	1	0	0	3,0	0,25
Santa Isabel do Pará	2	1	5	5	3	3	5	7	1	1	4	2	39,0	3,25
Santa Luzia do Pará	0	1	1	0	0	2	1	0	0	0	1	1	7,0	0,58
Santa Maria das Barreiras	0	0	0	0	0	0	0	0	0	0	0	0	0,0	0,00
Santa Maria do Pará	2	0	1	1	2	2	4	1	2	2	1	0	18,0	1,50
Santana do Araguaia	0	0	1	0	1	0	0	0	0	0	0	0	2,0	0,17
Santarém	0	0	0	0	0	0	0	1	0	0	0	0	1,0	0,08
Santarém Novo	0	0	1	0	0	0	0	0	0	0	1	0	2,0	0,17
Santo Antonio do Tauá	2	0	2	0	4	1	1	1	4	4	1	1	21,0	1,75

São Caetano de Odivelas	4	0	3	2	1	1	1	0	2	2	3	2	21,0	1,75
São Domingos do Arari	1	0	0	0	0	1	1	0	0	0	0	3	6,0	0,50
São Domingos do Capim	1	3	0	3	0	1	1	0	1	1	0	0	11,0	0,92
São Felix do Xingu	0	0	0	0	1	0	1	0	0	0	0	0	2,0	0,17
São Francisco do Pará	2	2	1	1	2	0	1	1	0	0	0	0	10,0	0,83
São Geraldo do Araguaia	0	0	0	0	0	0	0	0	0	0	0	1	1,0	0,08
São João da Ponta	0	0	0	0	0	0	0	0	0	0	0	0	0,0	0,00
São João de Pirabas	0	0	2	0	1	3	0	1	0	0	0	0	7,0	0,58
São Miguel do Guamá	6	3	3	7	7	6	7	5	2	2	1	0	49,0	4,08
São Sebastião da Boa Vista	2	1	4	0	0	0	1	0	0	0	0	1	9,0	0,75
Sapucaia	0	0	0	0	0	0	0	0	0	0	1	0	1,0	0,08
Senador José Porfírio	0	0	0	0	0	1	0	0	0	0	0	0	1,0	0,08
Soure	1	0	0	0	0	0	1	0	0	0	0	0	2,0	0,17
Tailandia	2	3	6	3	4	1	4	3	4	4	5	2	41,0	3,42
Terra Alta	0	1	1	1	0	1	0	0	1	1	1	0	7,0	0,58
Tomé-Açu	2	4	3	0	1	0	5	2	2	2	2	0	23,0	1,92
Tracuateua	1	0	0	0	1	1	0	0	1	1	0	1	6,0	0,50
Tucuma	0	0	0	0	0	0	1	1	1	1	0	0	4,0	0,33
Tucuruí	4	3	6	1	5	4	3	5	2	2	3	4	42,0	3,50
Ulionópolis	1	1	2	0	1	2	2	0	0	0	2	2	13,0	1,08
Uruara	0	0	1	0	0	0	0	0	0	0	0	0	1,0	0,08
Vigia	2	1	2	0	2	2	1	3	1	1	1	0	16,0	1,33
Viseu	0	2	1	1	5	0	0	2	1	2	2	1	17,0	1,42
Vitoria do Xingu	0	0	0	1	0	0	0	1	0	0	0	0	2,0	0,17
Xinguara	0	1	1	1	2	1	2	0	0	1	0	1	10,0	0,83
Outros	1	0	0	0	0	0	0	1	0	0	0	0	2,0	0,17
Total	214	254	311	250	269	275	294	281	243	294	257	236	3.178,0	264,83
1.9 Internações por Faixa etária														
De 01 a 13 anos	15	16	11	10	13	17	16	9	11	18	16	15	167,0	13,92
De 14 a 24 anos	36	39	44	30	26	28	28	45	23	26	31	23	379,0	31,58

De 25 a 35 anos	43	44	53	43	50	52	57	47	54	59	44	42	588,0	49,00
De 36 a 46 anos	48	64	84	54	63	57	69	72	47	63	59	45	725,0	60,42
De 47 a 57 anos	41	46	49	59	50	45	51	51	51	57	37	37	574,0	47,83
De 58 a 68 anos	14	26	37	35	33	44	37	34	30	40	44	37	411,0	34,25
De 69 a 79 anos	12	15	19	9	27	22	25	17	23	21	20	27	237,0	19,75
De 80 a 110 anos	5	4	14	10	7	10	11	6	4	10	6	10	97,0	8,08
Total	214	254	311	250	269	275	294	281	243	294	257	236	3.178,0	264,83

1.10. Altas Melhoradas Por Especialidade

Cardiologia	2	6	4	1	3	1	1	0	0	0	0	0	18,0	1,50
Cirurgia Bariátrica	20	28	38	51	43	38	32	56	53	64	46	44	513,0	42,75
Cirurgia de Cabeça e Pescoço	27	48	30	33	54	29	40	62	40	45	68	43	519,0	43,25
Cirurgia Geral	44	84	149	109	79	115	133	69	71	92	73	79	1.097,0	91,42
Cirurgia Plástica	7	17	4	12	8	7	5	8	11	4	11	9	103,0	8,58
Cirurgia Vascular	0	0	0	0	0	0	0	0	0	0	0	0	0,0	0,00
Clínica Médica	43	14	20	15	12	19	23	22	21	18	10	28	245,0	20,42
Coloproctologia	5	4	4	5	7	8	10	6	12	2	0	2	65,0	5,42
Dermatologia	0	0	0	0	0	0	0	0	0	0	0	0	0,0	0,00
Endocrinologia	0	0	0	0	1	0	0	2	1	1	2	0	7,0	0,58
Endoscopia	0	0	0	0	0	0	0	0	0	0	0	0	0,0	0,00
Fígado e Vias Biliares	0	0	0	0	0	0	0	0	0	0	0	0	0,0	0,00
Geriatria	0	1	0	0	0	0	0	0	0	0	0	0	1,0	0,08
Mastologia	3	4	8	0	0	0	1	0	0	0	0	0	16,0	1,33
Medicina Intensiva	2	1	3	3	0	1	0	1	3	1	1	1	17,0	1,42
Nutrologia	0	0	0	0	0	0	0	0	0	0	0	0	0,0	0,00
Otorinolaringologia	26	31	32	29	35	40	34	35	27	33	29	32	383,0	31,92
Plantonista / Clínica Médica	0	0	0	0	0	0	0	0	0	0	0	0	0,0	0,00
Pneumologia	3	0	1	0	1	0	2	1	1	0	1	0	10,0	0,83
Reumatologia	2	3	2	3	1	0	0	0	2	1	1	1	16,0	1,33
Total	184	241	295	261	244	258	281	262	242	261	242	239	3.010,0	250,83

1.11. Altas por Unidade														
Clínica Cirúrgica	166	221	269	242	227	240	254	237	218	238	228	209	2.749,0	229,08
Clínica Médica	18	20	26	19	17	18	27	25	24	23	14	30	261,0	21,75
UTI Adulto	0	0	0	0	0	0	0	0	0	0	0	0	0,0	0,00
Total	184	241	295	261	244	258	281	262	242	261	242	239	3.010,0	250,83
1.12. Óbitos por Especialidade														
Cardiologia	0	1	0	0	0	0	0	0	0	0	0	0	1,0	0,08
Cirurgia Bariátrica	1	0	0	0	0	0	0	0	0	0	1	0	2,0	0,17
Cirurgia de Cabeça e Pescoço	0	0	0	0	0	0	0	0	0	0	0	2	2,0	0,17
Cirurgia Geral	0	0	0	0	0	0	0	0	0	0	1	1	2,0	0,17
Cirurgia Plástica	0	0	0	0	0	0	0	0	0	0	0	0	0,0	0,00
Cirurgia Vascular	0	0	0	0	0	0	0	0	0	0	0	0	0,0	0,00
Clínica Médica	4	2	1	2	2	2	3	2	1	2	3	1	25,0	2,08
Coloproctologia	0	0	0	0	0	0	0	0	0	0	0	0	0,0	0,00
Dermatologia	0	0	0	0	0	0	0	0	0	0	0	0	0,0	0,00
Endocrinologia	0	0	0	0	0	0	0	0	0	0	0	0	0,0	0,00
Endoscopia	0	0	0	0	0	0	0	0	0	0	0	0	0,0	0,00
Fígado e Vias Biliares	0	0	0	0	0	0	0	0	0	0	0	0	0,0	0,00
Geriatria	0	0	0	0	0	0	0	0	0	0	0	0	0,0	0,00
Mastologia	0	0	0	0	0	0	0	0	0	0	0	0	0,0	0,00
Medicina Intensiva	9	4	10	1	6	9	5	9	7	13	6	14	93,0	7,75
Nutrologia	0	0	0	0	0	0	0	0	0	0	0	0	0,0	0,00
Otorinolaringologia	0	0	0	0	0	0	0	0	0	0	0	0	0,0	0,00
Plantonista / Clínica Médica	0	0	0	0	0	0	0	0	0	0	0	0	0,0	0,00
Pneumologia	1	0	0	0	0	0	0	0	0	0	0	0	1,0	0,08
Reumatologia	0	0	0	0	0	0	0	0	0	0	0	0	0,0	0,00
Total	15	7	11	3	8	11	8	11	8	15	11	18	126,0	10,50
1.13. Óbitos por Unidade														
Clínica Cirúrgica	0	0	0	0	0	0	0	1	0	0	0	1	2,0	0,17

Clínica Médica	4	1	1	2	2	2	2	2	1	1	3	1	22,0	1,83
UTI Adulto	11	6	10	1	6	9	6	8	7	14	8	16	102,0	8,50
Total	15	7	11	3	8	11	8	11	8	15	11	18	126,0	10,50
1.14. Óbitos Não Institucionais p/ Especialidade (-24h)														
Cirurgia Geral	0	0	0	0	0	0	0	0	0	0	0	0	0,0	0,00
Clínica Médica	0	0	0	0	1	0	0	0	0	0	0	0	1,0	0,08
UTI	0	1	0	0	0	1	0	0	1	1	0	0	4,0	0,33
Total	0	1	0	0	1	1	0	0	1	1	0	0	5,0	0,42
1.15. Óbitos Institucionais p/ Especialidade (+24h)														
Cirurgia Geral	1	0	0	0	0	0	0	0	0	0	0	0	1,0	0,08
Clínica Médica	5	3	1	2	1	2	3	2	1	2	3	0	25,0	2,08
UTI	9	3	10	1	6	8	5	9	6	12	8	18	95,0	7,92
Total	15	6	11	3	7	10	8	11	7	14	11	18	121,0	10,08
1.16. Óbitos por Faixa Etária														
De 14 a 24 anos	1	0	0	0	0	0	0	0	1	1	0	1	4,0	0,33
De 25 a 35 anos	1	0	0	0	0	0	1	0	1	2	1	1	7,0	0,58
De 36 a 46 anos	1	1	3	0	2	2	1	1	0	0	0	0	11,0	0,92
De 47 a 57 anos	0	0	0	1	0	0	0	2	1	0	1	3	8,0	0,67
De 58 a 68 anos	4	1	2	1	2	2	1	3	2	4	1	4	27,0	2,25
De 69 a 79 anos	5	4	3	0	4	2	3	2	2	6	2	3	36,0	3,00
De 80 a 110 anos	3	1	3	1	0	5	2	3	1	2	6	6	33,0	2,75
Total	15	7	11	3	8	11	8	11	8	15	11	18	126,0	10,50
1.17. Transferência Interna por Unidade (Internas)														
Clínica Cirúrgica	18	9	9	14	18	13	15	16	13	15	16	16	172,0	14,33
Clínica Médica	7	7	11	12	17	9	5	7	10	3	5	7	100,0	8,33
UTI Adulto	16	8	16	17	26	15	20	20	20	21	18	16	213,0	17,75
Total	41	24	36	43	61	37	40	43	43	39	39	39	485,0	40,42

1.18. Transferência Interna por Unidade (Externas)														
Clínica Cirúrgica	0	1	2	1	0	0	0	1	0	0	0	0	5,0	0,42
Clínica Médica	0	2	3	1	2	6	4	4	4	0	1	4	31,0	2,58
UTI Adulto	0	0	1	1	2	1	0	0	0	0	0	0	5,0	0,42
Total	-	3	6	3	4	7	4	5	4	-	1	4	41,0	3,42
1.19. Pacientes Saídos p/ Especialidade														
Cardiologia	2	8	3	1	3	1	1	0	0	0	0	0	19,0	1,58
Cirurgia Bariátrica	21	28	38	51	43	38	32	56	53	64	47	44	515,0	42,92
Cirurgia de Cabeça e Pescoço	27	48	30	33	54	29	40	61	40	45	68	45	520,0	43,33
Cirurgia Geral	44	84	151	110	79	115	133	71	71	92	74	80	1.104,0	92,00
Cirurgia Plástica	7	17	4	12	8	7	5	8	11	4	11	9	103,0	8,58
Cirurgia Vascular	0	0	0	0	0	0	0	0	0	0	0	0	0,0	0,00
Clínica Médica	47	18	25	18	17	27	30	28	26	20	14	33	303,0	25,25
Coloproctologia	5	4	4	5	7	8	10	6	12	2	0	2	65,0	5,42
Dermatologia	0	0	0	0	0	0	0	0	0	0	0	0	0,0	0,00
Endocrinologia	0	0	1	0	1	0	0	2	1	1	2	0	8,0	0,67
Endoscopia	0	0	0	0	0	0	0	0	0	0	0	0	0,0	0,00
Fígado e Vias Biliares	0	0	0	0	0	0	0	0	0	0	0	0	0,0	0,00
Geriatria	0	1	0	0	0	0	0	0	0	0	0	0	1,0	0,08
Mastologia	3	4	8	0	0	0	1	0	0	0	0	0	16,0	1,33
Medicina Intensiva	11	5	13	5	7	11	5	10	10	14	7	15	113,0	9,42
Nutrologia	0	0	0	0	0	0	0	0	0	0	0	0	0,0	0,00
Otorinolaringologia	26	31	32	29	35	40	34	35	27	33	29	32	383,0	31,92
Plantonista / Clínica Médica	0	0	0	0	0	0	0	0	0	0	0	0	0,0	0,00
Pneumologia	4	0	1	0	1	0	2	1	1	0	1	0	11,0	0,92
Reumatologia	2	3	2	3	1	0	0	0	2	1	1	1	16,0	1,33
Total	199	251	312	267	256	276	293	278	254	276	254	261	3.177,0	262,50
1.20. Pacientes Saídos por Unidade														

Clínica Cirúrgica	166	222	271	243	227	240	254	239	218	238	228	210	2.756,0	229,67
Clínica Médica	22	23	30	21	20	26	33	31	29	24	18	35	312,0	26,00
UTI Adulto	11	6	11	3	9	10	6	8	7	14	8	16	109,0	9,08
Total	199	251	312	267	256	276	293	278	254	276	254	261	3.177,0	264,75
Média Diária de Saídas Hospitalares	6,42	8,96	10,06	8,90	8,26	9,20	9,45	8,97	8,47	8,90	8,47	8,42	104,5	8,71

1.21. Porcentagem de Ocupação por Unidade

Clínica Cirúrgica	58,71%	65,00%	69,60%	72,50%	73,95%	73,67%	70,08%	71,37%	66,50%	69,27%	69,00%	68,23%	827,88%	68,99%
Clínica Médica	84,03%	86,43%	82,90%	87,17%	85,65%	91,17%	80,97%	90,16%	91,17%	92,74%	90,50%	84,35%	1047,24%	87,27%
UTI Adulto	69,35%	55,00%	63,87%	64,00%	64,19%	65,33%	63,55%	65,48%	58,67%	57,10%	68,00%	72,26%	766,81%	63,90%
Porcentagem Geral de Ocupação	67,47%	69,69%	72,58%	75,48%	75,90%	77,48%	72,26%	75,90%	72,43%	74,24%	75,00%	73,41%	2641,92%	73,49%

Porcentagem Geral de Ocupação

Porcentagem Geral de Ocupação	67,47%	69,69%	72,58%	75,48%	75,90%	77,48%	72,26%	75,90%	72,43%	74,24%	75,00%	73,41%	2641,92%	73,49%
-------------------------------	--------	--------	--------	--------	--------	--------	--------	--------	--------	--------	--------	--------	----------	--------

1.22. Média de Permanência por Unidade

Clínica Cirúrgica	3,96	3,15	3,08	3,39	3,74	3,49	3,23	3,47	3,45	3,40	3,39	3,74	41,5	3,46
Clínica Médica	17,97	16,13	12,54	15,85	14,35	15,63	13,21	14,71	14,03	21,30	23,61	12,45	191,8	15,98
UTI Adulto	7,96	11,00	7,33	9,60	5,69	7,84	7,58	7,25	6,52	5,06	7,85	7,00	90,7	7,56
Média Geral de Permanência	6,10	4,97	4,53	5,11	5,20	5,20	4,71	5,13	5,12	5,11	5,38	5,31	61,9	5,16

Média Geral de Permanência

Média Geral de Permanência	6,10	4,97	4,53	5,11	5,20	5,20	4,71	5,13	5,12	5,11	5,38	5,31	61,9	5,16
----------------------------	------	------	------	------	------	------	------	------	------	------	------	------	------	------

1.23. Índice de Giro de Leitos p/ Unidade

Clínica Cirúrgica	4,15	5,58	6,83	6,10	5,68	6,00	6,35	6,00	5,45	5,95	5,70	5,25	69,0	5,75
Clínica Médica	1,10	1,25	1,65	1,10	1,10	1,60	1,85	1,75	1,65	1,20	0,95	1,95	17,2	1,43
UTI Adulto	1,10	0,60	1,20	0,40	1,10	1,10	0,60	0,80	0,70	1,40	0,80	1,60	11,4	0,95
Índice Geral de Giro de Leitos	2,84	3,59	4,46	3,81	3,66	3,94	4,19	3,97	3,63	3,94	3,63	3,73	97,6	3,78

1.24. Taxa de Mortalidade por Unidade

Clínica Cirúrgica	0,00%	0,00%	0,00%	0,00%	0,00%	0,00%	0,00%	0,39%	0,00%	0,00%	0,00%	0,44%	0,83%	0,07%
Clínica Médica	13,79%	3,13%	2,27%	5,88%	5,13%	4,88%	4,76%	4,76%	2,33%	3,70%	12,50%	2,17%	65,31%	6,41%

UTI Adulto	40,74%	42,86 %	35,71%	4,76%	16,22%	34,62 %	23,08%	28,57%	25,93%	40,00 %	30,77%	50,00%	373,25%	89,47%
Taxa de Mortalidade Global	7,54%	2,79%	3,53%	1,12%	3,13%	3,99%	2,73%	3,96%	3,15%	5,43%	4,33%	6,90%	439,39%	4,05%
1.25. Taxa de Mortalidade por Tipo														
Institucional	100,00 %	85,71 %	100,00 %	100,00 %	87,50%	90,91 %	100,00 %	100,00 %	87,50%	93,33 %	100,00 %	100,00 %	1144,96%	95,41%
Não Institucional	0,00%	14,29 %	0,00%	0,00%	12,50%	9,09%	0,00%	0,00%	12,50%	6,67%	0,00%	0,00%	55,04%	4,59%
Operatória	0,00%	0,00%	0,00%	0,00%	0,00%	0,00%	0,00%	0,00%	0,00%	0,00%	0,00%	0,00%	0,00%	0,00%
Taxa de Mortalidade Global	7,54%	2,79%	3,53%	1,12%	3,13%	3,99%	2,73%	3,96%	3,15%	5,43%	4,33%	6,90%	48,59%	4,05%
2. Serviços Assistenciais														
2.1. Centro Cirúrgico														
2.1.1. Cirurgias por Porte														
Cirurgias Pequenas	16	6	4	1	2	5	0	0	15	17	1	3	70,0	5,83
Cirurgias Médias	138	199	248	264	269	258	228	228	189	217	216	206	2.660,0	221,67
Cirurgias Grandes	89	98	97	60	78	54	86	101	105	79	97	106	1.050,0	87,50
Total	243	303	349	325	349	317	314	329	309	313	314	315	3.780,0	315,00
Número de Óbitos Operatórios	0	0	0	0	0	0	0	0	0	0	0	0	0,0	0,00
Média Diária de Cirurgias	7,84	10,82	11,26	10,83	11,26	10,57	10,13	10,61	10,30	10,10	10,47	10,16	124,3	10,36
Procedimentos														
Procedimentos	243	303	349	325	349	317	314	329	309	313	314	315	3.780,0	315,00
Nº de Salas Cirúrgicas	5	5	5	5	5	5	5	5	5	5	5	5	60,0	5,00
Média Diária de Cirurgias por Sala	1,57	2,16	2,25	2,17	2,25	2,11	2,03	2,12	2,06	2,02	2,09	2,03	24,9	2,07
2.1.2. Cirurgias de Pacientes por Tipo														
Cirurgias Eletivas	238	298	341	318	337	306	313	322	299	305	311	311	3.699,0	308,25
Cirurgias Urgentes	5	5	8	7	12	11	1	7	10	8	3	4	81,0	6,75
Total	243	303	349	325	349	317	314	329	309	313	314	315	3.780,0	315,00
2.1.3 Cirurgias por Especialidade														
Cirurgia Bariátrica	30	30	35	50	50	49	51	50	45	45	46	46	527,0	43,92
Cirurgia de Cabeça e Pescoço	32	61	66	57	59	63	70	61	59	58	62	55	703,0	58,58

Cirurgia Geral	77	90	103	92	104	84	74	86	95	91	90	92	1.078,0	89,83
Cirurgia do Cólon	30	32	35	35	34	28	30	31	31	27	27	35	375,0	31,25
Cirurgia de Transgêneros	1	2	1	0	0	0	3	2	1	1	0	0	11,0	0,92
CPRE	12	2	14	13	16	11	8	16	13	16	14	17	152,0	12,67
Mastologia	2	10	19	0	0	0	0	0	0	0	0	0	31,0	2,58
Otorrinolaringologia	49	55	59	63	74	68	63	70	50	62	58	52	723,0	60,25
Plástica Reparadora	10	21	17	15	12	14	15	13	15	13	17	18	180,0	15,00
Urologia	0	0	0	0	0	0	0	0	0	0	0	0	0,0	0,00
Outros	0	0	0	0	0	0	0	0	0	0	0	0	0,0	0,00
Total	243	303	349	325	349	317	314	329	309	313	314	315	3.780,0	315,00
Média Diária de Cirúrgias	7,84	10,82	11,26	10,83	11,26	10,57	10,13	10,61	10,30	10,10	10,47	10,16	124,3	10,36

2.1.4 Horas de Utilização de Sala no Centro Cirúrgico - Por Tipo de Cirurgia

Cirurgia Bariátrica	61:20:00	44:55:00	71:51:00	69:15:00	56:15:00	49:30:00	55:41:00	61:45:00	55:19:00	46:48:00	49:15:00	53:45:00	675:39:00	56:18:15
Cirurgia de Cabeça e Pescoço	38:08:00	61:10:00	88:06:00	42:00:00	55:13:00	54:43:00	60:34:00	53:16:00	45:53:00	53:63:00	43:24:00	38:35:00	581:02:00	52:49:16
Cirurgia Geral	143:09:00	154:55:00	130:40:00	140:20:00	147:44:00	76:40:00	82:49:00	152:30:00	198:15:00	77:36:00	140:50:00	153:26:00	1598:54:00	133:14:30
Cirurgia do Cólon	61:55:00	19:25:00	28:40:00	70:40:00	26:43:00	20:45:00	22:15:00	54:30:00	25:32:00	15:50:00	22:10:00	40:33:00	408:58:00	34:04:50
Cirurgia de Transgêneros	1:15:00	3:00:00	1:20:00	0:00:00	0:00:00	0:00:00	3:35:00	1:25:00	1:00:00	0:55:00	0:00:00	0:00:00	12:30:00	1:02:30
CPRE	9:30:00	1:05:00	11:01:00	5:03:00	7:13:00	8:08:00	6:10:00	10:20:00	8:40:00	10:20:00	8:13:00	9:34:00	95:17:00	7:56:25
Mastologia	2:40:00	8:11:00	20:37:00	0:00:00	0:00:00	0:00:00	0:00:00	0:00:00	0:00:00	0:00:00	0:00:00	0:00:00	31:28:00	2:37:20
Otorrinolaringologia	76:30:00	74:55:00	68:10:00	57:50:00	74:15:00	68:08:00	52:24:00	81:05:00	51:25:00	56:15:00	54:38:00	54:50:00	770:25:00	64:12:05
Plástica Reparadora	18:35:00	36:05:00	18:05:00	10:55:00	13:35:00	14:30:00	14:10:00	11:00:00	15:05:00	15:25:00	14:57:00	16:59:00	199:21:00	16:36:45
Urologia	0:00:00	0:00:00	0:00:00	0:00:00	0:00:00	0:00:00	0:00:00	0:00:00	0:00:00	0:00:00	0:00:00	0:00:00	0:00:00	0:00:00
Outros	0:00:00	0:35:00	1:30:00	0:00:00	0:00:00	0:00:00	0:00:00	0:00:00	0:00:00	0:00:00	0:00:00	0:00:00	2:05:00	0:10:25
Total	413:02:00	404:16:00	440:00:00	396:03:00	380:58:00	292:24:00	297:38:00	425:51:00	401:09:00	223:09:00	333:27:00	367:42:00	4375:39:00	369:02:21

Número de Reoperações do Período	0	2	0	5	3	4	3	3	4	2	1	3	30,0	2,50
----------------------------------	---	---	---	---	---	---	---	---	---	---	---	---	------	------

Número de Cirurgias Suspensas	49	29	47	28	32	38	27	25	8	25	26	27	361,0	30,08
-------------------------------	----	----	----	----	----	----	----	----	---	----	----	----	-------	-------

2.1.5. Procedimentos de Urgências

Amigdalectomia	0	0	2	0	0	0	0	0	1	0	0	1	4,0	0,33
Apendicectomia	2	2	0	0	1	0	0	0	1	0	0	0	6,0	0,50
Biopsia de Pele e Partes Moles	0	0	0	0	0	0	0	0	0	0	1	0	1,0	0,08
Colecistectomia	0	0	0	0	0	0	0	0	1	0	0	0	1,0	0,08
Colecistectomia Videolaparoscópica	0	0	0	0	1	0	0	0	0	0	0	0	1,0	0,08
Desbridamento de Fasceite Necrotizante	0	0	0	1	0	0	0	0	0	0	0	0	1,0	0,08
Desbridamento de Ulcera / De Tecidos Desvitalizados	0	0	0	0	0	0	0	2	0	0	0	0	2,0	0,17
Drenagem de Abscesso	0	0	0	0	0	2	2	0	0	0	0	0	4,0	0,33
Drenagem de Abscesso Anu-retal	0	0	0	0	0	1	0	0	0	0	0	0	1,0	0,08
Exerese de Cisto Tireoglossos	0	0	0	0	0	1	0	0	0	0	0	0	1,0	0,08
Exerese de Tumor de Vias Aéreas Superiores, Face e Pescoço	0	0	0	0	0	0	0	0	0	1	0	0	1,0	0,08
Fistulectomia / Fistulotomia Anal	0	0	0	0	0	0	0	1	0	0	0	0	1,0	0,08
Gastrectomia Parcial c/ ou s/ Vagotomia	0	0	1	0	0	0	0	0	0	0	0	0	1,0	0,08
Hernioplastia Inguinal	0	1	0	0	0	0	0	0	0	0	0	0	1,0	0,08
Hernioplastia Umbilical	0	0	0	0	0	0	0	0	0	1	0	0	1,0	0,08
Laparotomia Exploradora	3	2	4	4	8	5	2	3	4	4	2	3	44,0	3,67
Laparotomia Videolaparoscópica para Drenagem	0	0	0	0	0	1	0	1	1	1	0	0	4,0	0,33
Orquiectomia Uni ou Bilateral c/ Esvaziamento Ganglionar	0	0	0	0	0	0	0	0	1	0	0	0	1,0	0,08
Septoplastia para Correção de Desvio	0	0	0	0	0	0	0	0	1	0	0	0	1,0	0,08
Tireoidectomia Parcial	0	0	0	1	1	0	0	0	0	0	0	0	2,0	0,17
Tireoidectomia Total	0	0	0	0	0	0	0	0	0	1	0	0	1,0	0,08
Tireoidectomia Total com Esvaziamento Glanglionar	0	0	1	0	0	0	0	0	0	0	0	0	1,0	0,08
Toracostomia com Drenagem Pleural Fechada	0	0	0	1	1	0	0	0	0	1	0	0	3,0	0,25
Tratamento Cirurgico de Prolapso Anal	0	0	0	0	0	1	0	0	0	0	0	0	1,0	0,08
Outros	0	0	0	0	0	0	0	0	0	0	0	0	0,0	0,00
Total	5	5	8	7	12	11	4	7	10	9	3	4	85,0	7,08

2.2. Anestesia

2.2.1. Número de Anestésias por Tipo														
Analgesia	0	0	0	0	0	0	0	0	0	0	0	0	0,0	0,00
Local	1	8	3	13	2	3	0	1	13	1	2	5	52,0	4,33
Geral	108	154	199	169	179	159	169	173	150	156	155	147	1.918,0	159,83
Peridural	57	49	69	83	66	12	15	1	11	49	47	66	525,0	43,75
Raquidiana	31	60	46	45	50	9	68	23	63	57	56	32	540,0	45,00
Bloqueio	0	0	0	0	0	0	0	0	0	0	0	0	0,0	0,00
Sedação	63	62	60	62	66	69	76	40	113	74	71	67	823,0	68,58
Outras	0	0	0	0	0	0	0	0	0	0	0	0	0,0	0,00
Total	260	333	377	372	363	252	328	238	350	337	331	317	3.858,0	321,50
Média Diária	8,39	11,89	12,16	12,40	11,71	8,40	10,58	7,68	11,67	10,87	11,03	10,23	127,0	10,58
2.2.2. Anestésias por Unidade														
Clínica Cirúrgica	260	318	371	360	354	246	328	225	346	335	322	304	3.769,0	314,08
Clínica Médica	0	3	0	5	8	1	0	8	1	1	4	4	35,0	2,92
UTI Adulto	0	5	3	0	1	1	0	4	2	1	3	4	24,0	2,00
Ambulatório	0	7	3	7	0	4	0	1	1	0	2	5	30,0	2,50
Total	260	333	377	372	363	252	328	238	350	337	331	317	3.858,0	321,50
2.3. Centro Cirúrgico - Procedimento Endoscópico														
2.3.1. Procedimento Endoscópico por Porte														
Porte Pequeno	0	0	0	0	0	0	0	0	0	0	0	0	0,0	0,00
Porte Médio	0	0	0	0	0	0	0	0	0	0	0	0	0,0	0,00
Porte Grande	0	0	0	0	0	0	0	0	0	0	0	0	0,0	0,00
Total	0	0	0	0	0	0	0	0	0	0	0	0	0,0	0,00
Número de Óbitos durante o Procedimento	0	0	0	0	0	0	0	0	0	0	0	0	0,0	0,00
Média Diária de Procedimento	-	-	-	-	-	-	-	-	-	-	-	-	0,0	0,00
2.3.2. Procedimentos Cirúrgicos														
Procedimentos	0	0	0	0	0	0	0	0	0	0	0	0	0,0	0,00
Nº de Salas Cirúrgicas	5	5	5	5	5	5	5	5	5	5	5	5	60,0	5,00
Média Diária de Cirurgias por Sala	0,00	0,00	0,00	0,00	0,00	0,00	0,00	0,00	0,00	0,00	0,00	0,00	0,0	0,00

2.3.2. Procedimento de Pacientes por Tipo															
Cirurgias Eletivas	0	0	0	0	0	0	0	0	0	0	0	0	0	0,0	0,00
Cirurgias Urgentes	0	0	0	0	0	0	0	0	0	0	0	0	0	0,0	0,00
Total	0	0	0	0	0	0	0	0	0	0	0	0	0	0,0	0,00
2.3.3 Procedimento por Tipo															
Balão Intragastrico	0	0	0	0	0	0	0	0	0	0	0	0	0	0,0	0,00
Broncoscopia	0	0	0	0	0	0	0	0	0	0	0	0	0	0,0	0,00
Total	0	0	0	0	0	0	0	0	0	0	0	0	0	0,0	0,00
Média Diária de Procedimento	-	-	-	-	-	-	-	-	-	-	-	-	-	0,0	0,00
2.4. Anestesia															
2.4.1. Número de Anestésias por Tipo															
Analgesia	0	0	0	0	0	0	0	0	0	0	0	0	0	0,0	0,00
Local	0	0	0	0	0	0	0	0	0	0	0	0	0	0,0	0,00
Geral	0	0	0	0	0	0	0	0	0	0	0	0	0	0,0	0,00
Peridural	0	0	0	0	0	0	0	0	0	0	0	0	0	0,0	0,00
Raquidiana	0	0	0	0	0	0	0	0	0	0	0	0	0	0,0	0,00
Bloqueio	0	0	0	0	0	0	0	0	0	0	0	0	0	0,0	0,00
Sedação	0	0	0	0	0	0	0	0	0	0	0	0	0	0,0	0,00
Outras	0	0	0	0	0	0	0	0	0	0	0	0	0	0,0	0,00
Total	0	0	0	0	0	0	0	0	0	0	0	0	0	0,0	0,00
Média Diária	-	-	-	-	-	-	-	-	-	-	-	-	-	0,0	0,00
2.4.2. Anestésias por Unidade															
Ambulatório	0	0	0	0	0	0	0	0	0	0	0	0	0	0,0	0,00
Clínica Cirúrgica	0	0	0	0	0	0	0	0	0	0	0	0	0	0,0	0,00
Clínica Médica	0	0	0	0	0	0	0	0	0	0	0	0	0	0,0	0,00
UTI Adulto	0	0	0	0	0	0	0	0	0	0	0	0	0	0,0	0,00
Outros	0	0	0	0	0	0	0	0	0	0	0	0	0	0,0	0,00
Total	0	0	0	0	0	0	0	0	0	0	0	0	0	0,0	0,00

2.5. Central de Material Esterilizado														
2.5.1. Produção														
Pacotes/Caixas preparados	5.969	5.614	6.324	5.952	6.503	6.823	7.243	7.487	6.255	6.567	6.497	6.463	77.697,0	6.474,75
Processamentos da Autoclave	137	135	179	162	126	139	179	172	151	151	179	131	1.841,0	153,42
Processamentos da Sterrad	33	49	45	52	41	49	49	76	48	33	37	33	545,0	45,42
Processamentos do Peróxido de Hidrogênio de Baumer	10	0	0	0	0	0	0	0	0	0	0	0	10,0	0,83
Processamentos Lavadora de Endoscópio	0	0	0	0	0	0	0	0	0	0	0	0	0,0	0,00
Outros	0	0	0	0	0	0	0	0	0	0	0	0	0,0	0,00
Total	6.149	5.798	6.548	6.166	6.670	7.011	7.471	7.735	6.454	6.751	6.713	6.627	80.093,0	6.674,42
2.5.2. Pacotes Distribuídos por Setor														
Ambulatório	124	189	243	224	214	201	269	305	135	81	128	115	2.228,0	185,67
Centro Cirúrgico	2.527	2.987	3.949	3.386	3.429	3.916	4.221	4.210	4.209	3.557	3.858	4.577	44.826,0	3.735,50
Clínica Cirúrgica	320	179	276	271	218	274	337	446	186	172	153	295	3.127,0	260,58
Clínica Médica	440	238	259	273	421	502	398	261	189	274	212	155	3.622,0	301,83
Endoscopia	424	499	418	475	682	676	786	991	682	415	400	401	6.849,0	570,75
UTI	1.288	911	1.179	832	1.049	1.188	1.205	1.156	820	1.162	1.428	1.294	13.512,0	1.126,00
Total	5.123	5.003	6.324	5.461	6.013	6.757	7.216	7.369	6.221	5.661	6.179	6.837	74.164,0	1.030,06
2.6. Ambulatório de Referência e Pronto Atendimento														
2.6.1. Consultas - Ambulatório														
Consultas Simples	4.610	5.346	5.814	5.013	6.088	5.443	5.657	7.213	6.121	6.393	6.004	5.723	69.425,0	5.785,42
Procedimentos	142	126	185	147	161	132	169	159	124	114	127	117	1.703,0	141,92
Total	4.752	5.472	5.999	5.160	6.249	5.575	5.826	7.372	6.245	6.507	6.131	5.840	71.128,0	5.927,33
Média Diária de Consultas	153,29	195,43	193,52	172,00	201,58	185,83	187,94	237,81	208,17	209,90	204,37	188,39	2.338,2	194,85
2.6.2. Atendimento por Especialidades – Ambulatório - Consultas Médicas														
Anestesiologia	225	229	334	267	361	348	390	444	470	376	339	317	4.100,0	341,67
Cardiologia	213	287	331	409	346	303	294	404	331	372	276	292	3.858,0	321,50
Cirurgia Bariátrica	441	369	558	276	511	437	436	586	533	373	410	481	5.411,0	450,92

Cirurgia de Cabeça e Pescoço	262	444	349	368	417	302	392	455	482	367	409	326	4.573,0	381,08
Cirurgia Geral	466	471	776	564	636	498	538	694	624	658	583	579	7.087,0	590,58
Cirurgia Plástica	150	129	169	139	178	129	166	179	158	176	151	138	1.862,0	155,17
Coloproctologia	188	204	128	133	158	111	118	172	156	123	112	125	1.728,0	144,00
Endocrinologia	1.017	1.294	1.230	1.152	1.413	1.353	1.272	1.737	1.441	1.677	1.580	1.282	16.448,0	1.370,67
Geriatria	93	93	78	94	118	90	113	129	119	118	90	96	1.231,0	102,58
Mastologia	99	144	159	0	0	0	0	0	0	0	0	0	402,0	33,50
Oftalmologia	50	50	50	50	48	50	50	50	50	50	50	41	589,0	49,08
Pneumologia	152	132	210	179	193	190	175	244	204	215	219	214	2.327,0	193,92
Psiquiatria	27	32	28	29	21	32	41	25	13	34	52	27	361,0	30,08
Reumatologia	345	450	479	396	499	448	375	509	478	482	518	494	5.473,0	456,08
Total	3.728	4.328	4.879	4.056	4.899	4.291	4.360	5.628	5.059	5.021	4.789	4.412	55.450,0	4.620,83
Média Diária	120,26	154,57	157,39	135,20	158,03	143,03	140,65	181,55	168,63	161,97	159,63	142,32	1.823,2	151,94

2.6.3. Atendimento por Especialidades – Ambulatório - Consultas Não Médicas

Assistência Social	166	186	214	162	255	221	244	273	161	269	111	251	2.513,0	209,42
Nutrição	376	451	453	405	497	478	510	606	568	561	621	550	6.076,0	506,33
Psicologia	340	381	268	390	437	453	543	706	333	542	483	510	5.386,0	448,83
Total	882	1.018	935	957	1.189	1.152	1.297	1.585	1.062	1.372	1.215	1.311	13.975,0	1.164,58
Média Diária	28,45	36,36	30,16	31,90	38,35	38,40	41,84	51,13	35,40	44,26	40,50	42,29	459,0	38,25

2.6.4. Procedimentos Realizados no ambulatório

Curativos	142	126	185	147	161	132	169	159	124	114	127	117	1.703,0	141,92
Total	142	126	185	147	161	132	169	159	124	114	127	117	30.112,0	2.509,34
Média Diária	4,58	4,50	5,97	4,90	5,19	4,40	5,45	5,13	4,13	3,68	4,23	3,77	55,9	4,66

2.7. Atividades Sociais

2.7.1. S.A.U - Serviço de Atenção ao Usuário

Visitas Sociais ao Leito	571	665	869	869	947	731	909	918	846	815	776	827	9.743,0	811,92
Nº de Pesquisas de Usuários Internados	137	133	248	271	157	355	388	230	451	293	273	365	3.301,0	275,08
Nº de Pesquisas Aplicadas Externo	1.160	1.249	1.671	1.372	1.647	1.255	1.519	1.431	1.297	1.108	1.049	1.192	15.950,0	1.329,17

Outros (Missas, Cultos...)	0	0	0	0	0	0	0	0	0	0	0	0,0	0,00	
Total	1.868	2.047	2.788	2.512	2.751	2.341	2.816	2.579	2.594	2.216	2.098	2.384	28.994,0	2.416,17
Média Diária	60,26	73,11	89,94	83,73	88,74	78,03	90,84	83,19	86,47	71,48	69,93	76,90	952,6	79,39
2.7.2. Pesquisa por Unidade - Paciente Interno														
Clínica Cirúrgica	99	102	212	222	122	318	263	149	411	247	192	330	2.667,0	222,25
Clínica Médica	38	31	36	49	32	37	125	89	40	46	81	35	639,0	53,25
UTI Adulto	0	0	0	0	0	0	0	0	0	0	0	0	0,0	0,00
SADT	588	592	717	641	829	616	748	733	800	650	273	720	7.907,0	658,92
Total	725	725	965	912	983	971	1.136	971	1.251	943	546	1.085	3.306,0	275,50
Média Diária	23,39	25,89	31,13	30,40	31,71	32,37	36,65	31,32	41,70	30,42	18,20	35,00	368,2	30,68
2.7.3. Pesquisas por Unidade - Paciente Externo														
Ambulatório	572	649	954	731	818	639	771	698	828	661	735	752	8.808,0	734,00
Total	572	649	954	731	818	639	771	698	828	661	735	752	8.808,0	734,00
Média Diária	18,45	23,18	30,77	24,37	26,39	21,30	24,87	22,52	27,60	21,32	24,50	24,26	289,5	24,13
Total Pesquisas Internos	1.868	2.047	2.788	2.512	2.751	2.341	2.816	2.579	2.594	2.216	2.098	2.384	28.994,0	2.416,17
Total Pesquisas Externos	572	649	954	731	818	639	771	698	828	661	735	752	8.808,0	734,00
Total Pesquisas Realizados	2.440	2.696	3.742	3.243	3.569	2.980	3.587	3.277	3.422	2.877	2.833	3.136	37.802,0	3.150,17
2.7.4. Serviço Social														
Atendimento Ambulatorial	166	186	214	162	255	221	244	273	161	269	111	251	2.513,0	209,42
Atendimentos Diário Usuário	590	728	923	705	782	708	978	680	200	381	407	408	7.490,0	624,17
Atendimentos de Óbitos	5	3	4	1	2	3	3	3	2	6	3	5	40,0	3,33
Solicitação de Ambulância	53	55	80	62	67	70	54	60	52	57	45	63	718,0	59,83
Entrega de Tickets Refeição para Acompanhantes	0	1	3	0	1	2	1	2	4	1	1	3	19,0	1,58
Total	814	973	1.224	930	1.107	1.004	1.280	1.018	419	714	567	730	10.780,0	898,33
Média Diária	26,26	34,75	39,48	31,00	35,71	33,47	41,29	32,84	13,97	23,03	18,90	23,55	354,2	29,52
2.7.5. Visitas por Unidade - Paciente Interno														

Centro Cirúrgico	0	0	0	0	0	0	0	0	0	0	0	0	0,0	0,00
Clínica Cirúrgica	268	269	323	176	241	153	297	282	71	97	226	205	2.608,0	217,33
Clínica Médica	228	367	455	399	380	424	448	263	120	192	110	119	3.505,0	292,08
UTI Adulto	99	96	152	131	164	136	236	138	9	98	74	92	1.425,0	118,75
SADT	53	55	80	62	67	70	55	62	52	58	46	63	723,0	60,25
Total	648	787	1.010	768	852	783	1.036	745	252	445	456	479	7.538,0	628,17
Média Diária	20,90	28,11	32,58	25,60	27,48	26,10	33,42	24,03	8,40	14,35	15,20	15,45	271,6	22,64

2.7.6. Visitas por Unidade - Paciente Externo

Ambulatório	166	186	214	162	255	221	244	273	161	269	111	251	2.513,0	209,42
Total	166	186	214	162	255	221	244	273	161	269	111	251	2.513,0	209,42
Média Diária	5,35	6,64	6,90	5,40	8,23	7,37	7,87	8,81	5,37	8,68	3,70	8,10	82,4	6,87

Total Visitas Internos	648	787	1.010	768	852	783	1.036	745	252	445	456	479	8.261,0	688,42
Total Visitas Externos	166	186	214	162	255	221	244	273	161	269	111	251	2.513,0	209,42
Total Visitas Realizados	814	973	1.224	930	1.107	1.004	1.280	1.018	413	714	567	730	10.774,0	897,83

2.7.7. Serviço Nutricional

Atendimento Ambulatorial	376	451	453	405	497	478	510	606	568	561	621	550	6.076,0	506,33
Atendimento nas Unidades	653	671	894	983	996	958	596	848	696	644	696	616	9.251,0	770,92
Total	1.029	1.122	1.347	1.388	1.493	1.436	1.106	1.454	1.264	1.205	1.317	1.166	15.327,0	1.277,25
Média Diária	33,19	40,07	43,45	46,27	48,16	47,87	35,68	46,90	42,13	38,87	43,90	37,61	504,1	42,01

2.7.8. Visitas por Unidade - Paciente Interno

Clínica Cirúrgica	251	341	468	560	500	521	264	366	271	231	271	200	4.244,0	353,67
Clínica Médica	178	180	226	231	302	247	133	279	249	252	249	203	2.729,0	227,42
UTI Adulto	224	150	200	192	194	190	199	203	176	161	176	213	2.278,0	189,83
Total	653	671	894	983	996	958	596	848	696	644	696	616	9.251,0	770,92
Média Diária	21,06	23,96	28,84	32,77	32,13	31,93	19,23	27,35	23,20	20,77	23,20	19,87	304,3	25,36

2.7.9. Visitas por Unidade - Paciente Externo

Ambulatório	376	451	453	405	497	478	510	606	568	561	621	550	6.076,0	506,33
Total	376	451	453	405	497	478	510	606	568	561	621	550	6.076,0	506,33
Média Diária	12,13	16,11	14,61	13,50	16,03	15,93	16,45	19,55	18,93	18,10	20,70	17,74	199,8	16,65
Total Visitas Internos														
	653	671	894	983	996	958	596	848	696	644	696	616	9.251,0	770,92
Total Visitas Externos														
	376	451	453	405	497	478	510	606	568	561	621	550	6.076,0	506,33
Total Visitas Realizados														
	1.029	1.122	1.347	1.388	1.493	1.436	1.106	1.454	1.264	1.205	1.317	1.166	15.327,0	1.277,25
2.7.10. Serviço Psicologia														
Atendimento Ambulatorial	340	381	268	390	437	453	543	706	333	542	483	510	5.386,0	448,83
Atendimento nas Unidades	240	189	219	174	271	2	52	144	156	167	162	153	1.929,0	160,75
Acompanhamentos de Óbitos	6	5	7	1	3	0	2	0	0	0	0	0	24,0	2,00
Atendimento/Triagem Colaborador e Familiar	0	0	0	0	0	0	0	0	0	0	0	0	0,0	0,00
Total	586	575	494	565	711	455	597	850	489	709	645	663	7.339,0	611,58
Média Diária	18,90	20,54	15,94	18,83	22,94	15,17	19,26	27,42	16,30	22,87	21,50	21,39	241,0	20,09
2.7.11. Visitas por Unidade - Paciente Interno														
Clínica Cirúrgica	77	64	40	71	97	0	14	61	26	36	42	30	558,0	46,50
Clínica Médica	32	43	63	13	51	4	20	4	50	53	55	66	454,0	37,83
UTI Adulto	137	87	123	91	126	0	18	79	80	78	65	57	941,0	78,42
Total	246	194	226	175	274	4	52	144	156	167	162	153	1.953,0	162,75
Média Diária	7,94	6,93	7,29	5,83	8,84	0,13	1,68	4,65	5,20	5,39	5,40	4,94	64,2	5,35
2.7.12. Visitas por Unidade - Paciente Externo														
Ambulatório	340	381	268	390	437	453	543	706	333	542	483	510	5.386,0	448,83
Total	340	381	268	390	437	453	543	706	333	542	483	510	5.386,0	448,83
Média Diária	10,97	13,61	8,65	13,00	14,10	15,10	17,52	22,77	11,10	17,48	16,10	16,45	176,8	14,74
Total Visitas Internos														
	246	194	226	175	274	4	52	144	156	167	162	153	1.953,0	162,75
Total Visitas Externos														
	340	381	268	390	437	453	543	706	333	542	483	510	5.386,0	448,83
Total Visitas Realizados														
	586	575	494	565	711	457	595	850	489	709	645	663	7.339,0	611,58

2.7.13. Núcleo de Educação Permanente														
Cursos Ministrados	0	0	0	0	0	0	0	0	0	0	0	0	0,0	0,00
Nº de Participantes	0	0	0	0	0	0	0	0	0	0	0	0	0,0	0,00
Carga Horária	0	0	0	0	0	0	0	0	0	0	0	0	0,0	0,00
Treinamentos	13	25	21	17	18	12	24	27	24	16	37	16	250,0	20,83
Nº de Participantes	301	652	602	153	686	167	393	654	680	271	746	315	5.620,0	468,33
Carga Horária	231:30:00	750:55:00	455:35:00	200:02:03	1045:35:00	185:22:00	406:01:00	861:57:00	624:55:00	250:25:00	659:40:00	213:45:00	5885:42:03	490:28:30
Cursos Externos	1	4	0	3	1	2	0	3	4	3	4	4	29,0	2,42
Nº de Participantes	1	7	0	31	4	14	0	12	5	3	6	19	102,0	8,50
Carga Horária	2:30:00	298:00:00	0:00:00	183:00:00	72:00:00	740:00:00	0:00:00	240:54:00	99:04:00	54:00:00	93:30:00	795:00:00	2577:58:00	214:49:50
Treinamento Hora/Homem	0:49:47	3:49:01	1:29:20	1:13:54	3:42:46	3:00:16	1:19:21	3:36:57	2:24:19	1:03:38	2:27:41	3:17:48	28:14:48	2:21:14
3. Serviço de Apoio Diagnóstico Terapêutico														
3.1. Anátomo Patológico + Imunohistoquímico														
3.1.1. Exames por Unidade - Paciente Interno														
Clínica Cirúrgica	61	96	130	187	202	255	194	260	202	213	201	184	2.185,0	182,08
Clínica Médica	18	37	100	8	20	13	0	14	4	4	3	6	227,0	18,92
UTI Adulto	3	1	9	2	0	0	0	0	4	0	0	8	27,0	2,25
Total	82	134	239	197	222	268	194	274	210	217	204	198	2.412,0	201,00
Média Diária	2,65	4,79	7,71	6,57	7,16	8,93	6,26	8,84	7,00	7,00	6,80	6,39	80,1	6,67
3.1.2. Exames por Unidade - Paciente Externo														
Ambulatório	95	145	161	213	185	191	194	177	194	205	228	197	2.185,0	182,08
Total	95	145	161	213	185	191	194	177	194	205	228	197	2.185,0	182,08
Média Diária	3,06	5,18	5,19	7,10	5,97	6,37	6,26	5,71	6,47	6,61	7,60	6,35	71,9	5,99
Total Exames Internos	82	134	239	197	222	268	194	274	210	217	204	198	2.439,0	203,25
Total Exames Externos	95	145	161	213	185	191	194	177	194	205	228	197	2.185,0	182,08
Total Exames Realizados	177	279	400	410	407	459	388	451	404	422	432	395	4.624,0	385,33

3.2. Balão Intragástrico														
3.2.1. Exames por Unidade - Paciente Interno														
Centro Cirúrgico	0	0	0	0	0	0	0	0	0	0	0	0	0,0	0,00
Clínica Cirúrgica	0	0	0	0	0	0	0	0	0	0	1	1	2,0	0,17
Clínica Médica	0	0	0	0	0	0	0	0	0	0	0	1	1,0	0,08
UTI Adulto	0	0	0	0	0	0	0	0	0	0	0	0	0,0	0,00
Total	0	0	0	0	0	0	0	0	0	0	1	2	3,0	0,25
Média Diária	-	-	-	-	-	-	-	-	-	-	0,03	0,06	0,1	0,05
3.2.2. Exames por Unidade - Paciente Externo														
Ambulatório	1	1	1	1	1	1	1	1	3	3	1	2	17,0	1,42
Total	1	1	1	1	1	1	1	1	3	3	1	2	17,0	1,42
Média Diária	-	-	-	-	-	-	-	-	-	-	-	-	0,0	0,00
Total Exames Internos	0	0	0	0	0	0	0	0	0	0	1	2	3,0	0,25
Total Exames Externos	1	1	1	1	1	1	1	1	3	3	1	2	17,0	1,42
Total Exames Realizados	1	1	1	1	1	1	1	1	3	3	2	4	20,0	1,67
3.3. Bomba de Insulina - Sistema de Infusão de Insulina														
3.3.1. Exames por Unidade - Paciente Interno														
Clínica Cirúrgica	0	0	0	0	0	0	0	0	0	0	0	0	0,0	0,00
Clínica Médica	0	0	0	0	0	0	0	0	0	0	0	0	0,0	0,00
UTI Adulto	0	0	0	0	0	0	0	0	0	0	0	0	0,0	0,00
Total	0	0	0	0	0	0	0	0	0	0	0	0	0,0	0,00
Média Diária	-	-	-	-	-	-	-	-	-	-	-	-	0,0	0,00
3.3.2. Exames por Unidade - Paciente Externo														
Ambulatório	79	90	91	83	88	93	85	91	97	85	92	100	1.074,0	89,50
Total	79	90	91	83	88	93	85	91	97	85	92	100	1.074,0	89,50
Média Diária	2,55	3,21	2,94	2,77	2,84	3,10	2,74	2,94	3,23	2,74	3,07	3,23	35,3	2,95

Total Exames Internos	0	0	0	0	0	0	0	0	0	0	0	0	0,0	0,00
Total Exames Externos	79	90	91	83	88	93	85	91	97	85	92	100	1.074,0	89,50
Total Exames Realizados	79	90	91	83	88	93	85	91	97	85	92	100	1.074,0	89,50
3.4. Broncoscopia														
3.4.1. Exames por Unidade - Paciente Interno														
Clínica Cirúrgica	0	0	0	0	0	0	0	0	0	0	0	2	2,0	0,17
Clínica Médica	2	1	3	1	2	1	1	2	1	3	0	1	18,0	1,50
UTI Adulto	0	0	0	1	0	0	1	0	0	0	1	0	3,0	0,25
Total	2	1	3	2	2	1	2	2	1	3	1	3	23,0	1,92
Média Diária	0,06	0,04	0,10	0,07	0,06	0,03	0,06	0,06	0,03	0,10	0,03	0,10	0,8	0,06
3.4.2. Exames por Unidade - Paciente Externo														
Ambulatório	0	0	0	0	0	0	0	0	0	0	0	0	0,0	0,00
Total	0	0	0	0	0	0	0	0	0	0	0	0	0,0	0,00
Média Diária	-	-	-	-	-	-	-	-	-	-	-	-	0,0	0,00
Total Exames Internos	2	1	3	2	2	1	2	2	1	3	1	3	23,0	1,92
Total Exames Externos	0	0	0	0	0	0	0	0	0	0	0	0	0,0	0,00
Total Exames Realizados	2	1	3	2	2	1	2	2	1	3	1	3	23,0	1,92
3.4.3. Procedimentos Secundários - Broncoscopia														
Biopsia	0	1	3	1	0	0	2	0	0	0	0	2	9,0	0,75
Lavado Bronco-Alveolar	2	1	1	2	2	1	1	2	0	1	0	1	14,0	1,17
Outros	0	0	0	0	0	0	0	0	1	0	0	0	1,0	0,08
Total	2	2	4	3	2	1	3	2	1	1	0	3	24,0	2,00
3.5. Ecocardiograma														
3.5.1. Exames por Unidade - Paciente Interno														
Clínica Cirúrgica	0	0	2	1	2	1	0	2	0	1	2	1	12,0	1,00

Clínica Médica	3	1	18	12	10	7	4	13	9	18	9	9	113,0	9,42
UTI Adulto	3	5	4	4	3	1	2	2	5	4	7	8	48,0	4,00
Total	6	6	24	17	15	9	6	17	14	23	18	18	173,0	14,42
Média Diária	0,19	0,21	0,77	0,57	0,48	0,30	0,19	0,55	0,47	0,74	0,60	0,58	5,7	0,47

3.5.2. Exames por Unidade - Paciente Externo

Ambulatório	0	0	0	0	0	0	0	0	0	0	0	0	0,0	0,00
Total	0	0	0	0	0	0	0	0	0	0	0	0	0,0	0,00

Total Exames Internos	6	6	24	17	15	9	6	17	14	23	18	18	173,0	14,42
Total Exames Externos	0	0	0	0	0	0	0	0	0	0	0	0	0,0	0,00
Total Exames Realizados	6	6	24	17	15	9	6	17	14	23	18	18	173,0	14,42

3.6. ECG - Eletrocardiograma

3.6.1. Exames por Unidade - Paciente Interno

Clínica Cirúrgica	150	188	244	195	207	116	34	32	27	28	40	30	1.291,0	107,58
Clínica Médica	26	26	40	38	28	35	35	33	27	18	24	35	365,0	30,42
UTI Adulto	5	6	4	2	16	10	2	2	4	8	17	21	97,0	8,08
Total	181	220	288	235	251	161	71	67	58	54	81	86	1.753,0	146,08
Média Diária	5,84	7,86	9,29	7,83	8,10	5,37	2,29	2,16	1,93	1,74	2,70	2,77	57,9	4,82

3.6.2. Exames por Unidade - Paciente Externo

Ambulatório	213	224	261	235	219	197	221	293	262	229	172	119	2.645,0	220,42
Total	213	224	261	235	219	197	221	293	262	229	172	119	2.645,0	220,42
Média Diária	6,87	8,00	8,42	7,83	7,06	6,57	7,13	9,45	8,73	7,39	5,73	3,84	87,0	7,25

Total Exames Internos	181	220	288	235	251	161	71	67	58	54	81	86	1.753,0	146,08
Total Exames Externos	213	224	261	235	219	197	221	293	262	229	172	119	2.645,0	220,42
Total Exames Realizados	394	444	549	470	470	358	292	360	320	283	253	205	4.398,0	366,50

3.7. Endoscopia Digestiva Alta

3.7.1. Exames por Unidade - Paciente Interno														
Clínica Cirúrgica	3	0	2	10	5	1	1	2	3	2	7	4	40,0	3,33
Clínica Médica	4	8	6	10	7	7	6	10	11	4	2	5	80,0	6,67
UTI Adulto	2	8	3	3	0	4	4	3	1	1	4	3	36,0	3,00
Total	9	16	11	23	12	12	11	15	15	7	13	12	156,0	13,00
Média Diária	0,29	0,57	0,35	0,77	0,39	0,40	0,35	0,48	0,50	0,23	0,43	0,39	5,2	0,43
3.7.2. Exames por Unidade - Paciente Externo														
Ambulatório	260	277	313	308	334	368	391	390	386	374	396	387	4.184,0	348,67
Total	260	277	313	308	334	368	391	390	386	374	396	387	4.184,0	348,67
Média Diária	8,39	9,89	10,10	10,27	10,77	12,27	12,61	12,58	12,87	12,06	13,20	12,48	137,5	11,46
Total Exames Internos	9	16	11	23	12	12	11	15	15	7	13	12	156,0	13,00
Total Exames Externos	260	277	313	308	334	368	391	390	386	374	396	387	4.184,0	348,67
Total Exames Realizados	269	293	324	331	346	380	402	405	401	381	409	399	4.340,0	361,67
3.7.3. Procedimentos Secundários - Endoscopia Digestiva Alta														
Biopsia	38	46	45	66	38	52	54	53	52	52	56	40	592,0	49,33
Dilatação de Esôfago	0	4	1	1	1	1	6	2	2	0	5	2	25,0	2,08
Esclerose	0	3	0	0	0	0	0	0	0	0	0	0	3,0	0,25
Hemostasia	0	0	0	0	0	0	0	0	0	0	0	0	0,0	0,00
Retirada de Corpo Estranho	2	0	0	0	0	0	0	0	0	0	0	0	2,0	0,17
Uréase	234	243	276	257	307	340	347	344	366	343	362	366	3.785,0	315,42
Outros	3	5	3	7	2	4	5	5	4	4	5	6	53,0	4,42
Total	277	301	325	331	348	397	412	404	424	399	428	414	4.460,0	371,67
Média Diária	8,94	10,75	10,48	11,03	11,23	13,23	13,29	13,03	14,13	12,87	14,27	13,35	146,6	12,22
3.8. Endoscopia Digestiva Baixa - Colonoscopia														
3.8.1. Exames por Unidade - Paciente Interno														
Clínica Cirúrgica	2	1	1	2	1	2	0	0	0	0	2	1	12,0	1,00
Clínica Médica	3	0	3	2	2	1	1	1	2	3	2	6	26,0	2,17

UTI Adulto	0	0	0	0	0	1	0	1	0	0	0	0	2,0	0,17
Total	5	1	4	4	3	4	1	2	2	3	4	7	40,0	3,33
Média Diária	0,16	0,04	0,13	0,13	0,10	0,13	0,03	0,06	0,07	0,10	0,13	0,23	1,3	0,11
3.8.2. Exames por Unidade - Paciente Externo														
Ambulatório	96	118	101	112	125	118	123	135	130	112	148	118	1.436,0	119,67
Total	96	118	101	112	125	118	123	135	130	112	148	118	1.436,0	119,67
Média Diária	3,10	4,21	3,26	3,73	4,03	3,93	3,97	4,35	4,33	3,61	4,93	3,81	47,3	3,94
Total Exames Internos														
Total Exames Internos	5	1	4	4	3	4	1	2	2	3	4	7	40,0	3,33
Total Exames Externos	96	118	101	112	125	118	123	135	130	112	148	118	1.436,0	119,67
Total Exames Realizados	101	119	105	116	128	122	124	137	132	115	152	125	1.476,0	123,00
3.8.3. Procedimentos Secundários - Endoscopia Digestiva Baixa - Colonoscopia														
Biopsia	20	18	23	31	32	30	27	27	23	33	16	26	306,0	25,50
Esclerose	0	0	0	0	0	0	0	0	0	0	0	0	0,0	0,00
Ligadura Hemorrágica	0	0	0	0	0	0	0	0	0	0	0	0	0,0	0,00
Outros	0	0	0	0	0	0	0	0	0	0	0	0	0,0	0,00
Total	20	18	23	31	32	30	27	27	23	33	16	26	306,0	25,50
Média Diária	0,65	0,64	0,74	1,03	1,03	1,00	0,87	0,87	0,77	1,06	0,53	0,84	10,0	0,84
3.9. Endoscopia Digestiva Baixa - Retossigmoidoscopia														
3.9.1. Exames por Unidade - Paciente Interno														
Clínica Cirúrgica	0	0	0	0	0	0	0	0	0	0	0	1	1,0	0,08
Clínica Médica	0	0	0	0	0	0	0	0	0	0	0	0	0,0	0,00
UTI Adulto	0	0	0	0	0	0	0	0	0	0	0	0	0,0	0,00
Total	0	0	0	0	0	0	0	0	0	0	0	1	1,0	0,08
Média Diária	-	-	-	-	-	-	-	-	-	-	-	2,00	2,0	2,00
3.9.2. Exames por Unidade - Paciente Externo														
Ambulatório	11	11	9	4	5	1	7	13	9	12	7	2	91,0	7,58
Total	11	11	9	4	5	1	7	13	9	12	7	2	91,0	7,58
Média Diária	0,35	0,39	0,29	0,13	0,16	0,03	0,23	0,42	0,30	0,39	0,23	0,06	3,0	0,25

Total Exames Internos	0	0	0	0	0	0	0	0	0	0	0	1	1,0	0,08
Total Exames Externos	11	11	9	4	5	1	7	13	9	12	7	2	91,0	7,58
Total Exames Realizados	11	11	9	4	5	1	7	13	9	12	7	3	92,0	7,67
3.10. Espirometria - Prova de Função Pulmonar														
3.10.1. Exames por Unidade - Paciente Interno														
Clínica Cirúrgica	0	0	0	0	0	0	0	0	0	0	0	0	0,0	0,00
Clínica Médica	0	0	0	0	0	0	0	0	0	0	0	0	0,0	0,00
UTI Adulto	0	0	0	0	0	0	0	0	0	0	0	0	0,0	0,00
Total	0	0	0	0	0	0	0	0	0	0	0	0	0,0	0,00
Média Diária	-	-	-	-	-	-	-	-	-	-	-	-	0,0	0,00
3.10.2. Exames por Unidade - Paciente Externo														
Ambulatório	19	30	30	30	30	29	30	30	27	30	27	30	342,0	28,50
Total	19	30	30	30	30	29	30	30	27	30	27	30	342,0	28,50
Média Diária	0,61	1,07	0,97	1,00	0,97	0,97	0,97	0,97	0,90	0,97	0,90	0,97	11,3	0,94
Total Exames Internos	0	0	0	0	0	0	0	0	0	0	0	0	0,0	0,00
Total Exames Externos	19	30	30	30	30	29	30	30	27	30	27	30	342,0	28,50
Total Exames Realizados	19	30	30	30	30	29	30	30	27	30	27	30	342,0	28,50
3.11. Iodoterapia														
3.11.1. Exames por Unidade - Paciente Interno														
Clínica Cirúrgica	0	0	0	0	0	0	0	0	0	0	0	0	0,0	0,00
Clínica Médica	0	0	0	0	0	0	0	0	0	0	0	0	0,0	0,00
UTI Adulto	0	0	0	0	0	0	0	0	0	0	0	0	0,0	0,00
Total	0	0	0	0	0	0	0	0	0	0	0	0	0,0	0,00
Média Diária	-	-	-	-	-	-	-	-	-	-	-	-	0,0	0,00
3.11.2. Exames por Unidade - Paciente Externo														
Ambulatório	0	0	0	1	1	3	4	2	1	1	1	1	15,0	1,25

Total	0	0	0	1	1	3	4	2	1	1	1	1	15,0	1,25
Média Diária	-	-	-	0,03	0,03	0,10	0,13	0,06	0,03	0,03	0,03	0,03	0,5	0,05
Total Exames Internos	0	0	0	0	0	0	0	0	0	0	0	0	0,0	0,00
Total Exames Externos	0	0	0	1	1	3	4	2	1	1	1	1	15,0	1,25
Total Exames Realizados	0	0	0	1	1	3	4	2	1	1	1	1	15,0	1,25
3.12. Laboratório de Análises Clínicas														
3.12.1. Exames por Tipo Pac. Internos e Externos														
Bioquímica	20.712	20.283	15.653	19.910	20.151	20.600	19.803	23.230	25.167	24.781	21.389	19.460	251.139,0	20.928,25
Gasometria	295	315	316	266	285	262	248	277	252	201	300	229	3.246,0	270,50
Hematologia	3.375	3.356	3.500	3.764	4.169	3.519	3.084	3.453	3.442	3.240	3.323	3.085	41.310,0	3.442,50
Hormônios	2.173	2.011	4.048	2.783	4.011	5.049	4.893	6.504	7.405	8.000	6.425	5.464	58.766,0	4.897,17
Imunologia	1.327	1.987	2.255	1.671	2.956	4.708	6.202	2.148	1.046	1.446	1.642	1.283	28.671,0	2.389,25
Líquor/Líquidos Cautários	0	5	7	18	4	6	9	7	14	17	15	15	117,0	9,75
Microbiologia/Micologia	616	825	617	614	678	688	641	623	637	663	594	571	7.767,0	647,25
Parasitologia	84	61	63	69	93	85	79	77	100	77	48	53	889,0	74,08
Urina	899	857	718	764	908	864	883	854	925	851	727	664	9.914,0	826,17
Total	29.481	29.700	27.177	29.859	33.255	35.781	35.842	37.173	38.988	39.276	34.463	30.824	401.819,0	33.484,92
Média Diária	951,00	1.060,71	876,68	995,30	1.072,74	1.192,70	1.156,19	1.199,13	1.299,60	1.266,97	1.148,77	994,32	13.214,1	1.101,18
3.12.2. Exames por Unidade - Paciente Interno														
Clínica Cirúrgica	3.272	3.116	2.753	2.981	3.392	3.501	2.193	1.669	2.156	2.968	1.986	2.409	32.396,0	2.699,67
Clínica Médica	1.476	1.754	2.618	1.668	2.625	2.503	2.716	3.374	2.333	2.670	2.846	2.858	29.441,0	2.453,42
UTI Adulto	2.406	2.382	2.713	2.679	2.995	2.663	2.530	2.666	2.215	2.213	2.909	2.844	31.215,0	2.601,25
Total	7.154	7.252	8.084	7.328	9.012	8.667	7.439	7.709	6.704	7.851	7.741	8.111	93.052,0	7.754,33
Média Diária	230,77	259,00	260,77	244,27	290,71	288,90	239,97	248,68	223,47	253,26	258,03	261,65	3.059,5	254,96
3.12.3. Exames por Unidade - Paciente Externo														
Ambulatório	22.327	22.448	19.093	22.531	24.243	27.114	28.403	29.464	32.284	31.425	26.722	23.108	309.162,0	25.763,50
Total	22.327	22.448	19.093	22.531	24.243	27.114	28.403	29.464	32.284	31.425	26.722	23.108	309.162,0	25.763,50

Média Diária	720,23	801,71	615,90	751,03	782,03	903,80	916,23	950,45	1.076,13	1.013,71	890,73	745,42	10.167,4	847,28
Total Exames Internos	7.154	7.252	8.084	7.328	9.012	8.667	7.439	7.709	6.704	7.851	7.741	8.111	93.052,0	7.754,33
Total Exames Externos	22.327	22.448	19.093	22.531	24.243	27.114	28.403	29.464	32.284	31.425	26.722	23.108	309.162,0	25.763,50
Total Exames Realizados	29.481	29.700	27.177	29.859	33.255	35.781	35.842	37.173	38.988	39.276	34.463	31.219	402.214,0	33.517,83
3.13. MAPA - Monitorização Ambulatorial de Pressão Arterial														
3.13.1. Exames por Unidade - Paciente Interno														
Clínica Cirúrgica	0	0	0	0	0	0	0	0	0	0	0	0	0,0	0,00
Clínica Médica	0	0	0	0	0	0	0	0	0	0	0	0	0,0	0,00
UTI Adulto	0	0	0	0	0	0	0	0	0	0	0	0	0,0	0,00
Total	0	0	0	0	0	0	0	0	0	0	0	0	0,0	0,00
Média Diária	-	-	-	-	-	-	-	-	-	-	-	-	0,0	0,00
3.13.2. Exames por Unidade - Paciente Externo														
Ambulatório	25	22	20	17	29	24	22	23	20	21	13	19	255,0	21,25
Total	25	22	20	17	29	24	22	23	20	21	13	19	255,0	21,25
Média Diária	0,81	0,79	0,65	0,57	0,94	0,80	0,71	0,74	0,67	0,68	0,43	0,61	8,4	0,70
Total Exames Internos	0	0	0	0	0	0	0	0	0	0	0	0	0,0	0,00
Total Exames Externos	25	22	20	17	29	24	22	23	20	21	13	19	255,0	21,25
Total Exames Realizados	25	22	20	17	29	24	22	23	20	21	13	19	255,0	21,25
3.14. PAAF - Biópsia de Tireóide														
3.14.1. Exames por Unidade - Paciente Interno														
Clínica Cirúrgica	0	0	0	0	0	0	0	0	0	0	0	0	0,0	0,00
Clínica Médica	0	1	0	0	0	0	0	0	0	0	0	0	1,0	0,08
UTI Adulto	0	0	0	0	0	0	0	0	0	0	0	0	0,0	0,00
Total	0	1	0	0	0	0	0	0	0	0	0	0	1,0	0,08
Média Diária	-	0,04	-	-	-	-	-	-	-	-	-	-	0,0	0,04

3.14.2. Exames por Unidade - Paciente Externo														
Ambulatório	94	78	73	99	106	124	132	136	90	85	116	133	1.266,0	105,50
Total	94	78	73	99	106	124	132	136	90	85	116	133	1.266,0	105,50
Média Diária	3,03	2,79	2,35	3,30	3,42	4,13	4,26	4,39	3,00	2,74	3,87	4,29	41,6	3,46
Total Exames Internos	0	1	0	0	0	0	0	0	0	0	0	0	1,0	0,08
Total Exames Externos	94	78	73	99	106	124	132	136	90	85	116	133	1.266,0	105,50
Total Exames Realizados	94	79	73	99	106	124	132	136	90	85	116	133	1.267,0	105,58
3.15. Radiologia - Raio-X														
3.15.1. Exames por Tipo Paciente Interno e Externo														
Abdômen	8	1	3	1	1	1	0	0	1	0	2	0	18,0	1,50
Abdômen Agudo	4	7	4	2	6	10	2	6	3	10	8	7	69,0	5,75
Articulação Sacro-Iliaca	4	1	2	3	0	0	0	1	0	2	0	1	14,0	1,17
Articulação Tibio-Tarsica	1	6	5	0	0	2	0	4	3	6	1	3	31,0	2,58
Braço	0	0	1	0	2	0	1	2	0	0	0	0	6,0	0,50
Calcâneo	1	0	0	0	0	6	0	0	0	0	1	2	10,0	0,83
Coluna Cervical	4	5	4	10	6	3	9	3	4	7	7	1	63,0	5,25
Coluna Lombo-Sacra	17	18	15	15	15	14	19	17	21	12	17	3	183,0	15,25
Coluna Torácica	11	11	11	11	10	12	11	10	15	4	11	2	119,0	9,92
Coluna Toraco-Lombar	3	4	2	2	0	0	2	1	1	3	1	3	22,0	1,83
Costelas (por Hemitorax)	0	0	0	0	0	0	1	1	0	0	1	0	3,0	0,25
Cotovelo	0	1	1	1	3	1	4	4	0	4	0	1	20,0	1,67
Coxa	0	1	2	0	2	1	1	0	0	0	0	0	7,0	0,58
Crânio	0	1	1	0	0	1	0	1	1	3	0	0	8,0	0,67
Joelho	38	33	37	28	24	35	27	23	36	28	30	19	358,0	29,83
Mão	96	97	91	93	63	101	95	98	85	74	76	83	1.052,0	87,67
Mão e Punho (Verificar Idade Óssea)	14	7	10	0	10	6	6	6	7	5	3	11	85,0	7,08
Ombro	3	8	13	4	5	6	4	6	1	6	8	6	70,0	5,83
Perna	0	0	0	0	5	2	0	2	1	0	0	0	10,0	0,83
Punho	13	22	13	24	20	22	12	30	19	24	20	29	248,0	20,67

Quadril/Bacia	9	7	9	9	6	16	11	13	7	7	7	3	104,0	8,67
Seios da Face	2	3	0	0	2	1	0	0	0	1	0	0	9,0	0,75
Tórax	511	586	693	654	543	591	488	565	503	459	425	405	6.423,0	535,25
Tornozelo/Pé	23	27	25	15	10	22	20	26	24	15	11	8	226,0	18,83
Outros	0	1	3	1	2	2	0	1	2	0	1	2	15,0	1,25
Total	762	847	945	873	735	855	713	820	734	670	630	589	9.173,0	764,42
Média Diária	24,58	30,25	30,48	29,10	23,71	28,50	23,00	26,45	24,47	21,61	21,00	19,00	302,2	25,18

3.15.2. Exames por Tipo - Paciente Interno

Abdômen	8	1	3	1	1	1	0	0	1	0	2	0	18,0	1,50
Abdômen Agudo	4	7	4	2	6	10	2	6	3	10	8	7	69,0	5,75
Articulação Sacro-Iliaca	0	0	0	1	0	0	0	0	0	0	0	0	1,0	0,08
Articulação Tibio-Tarsica	0	0	0	0	0	0	0	0	0	0	1	0	1,0	0,08
Braço	0	0	0	0	0	0	0	0	0	0	0	0	0,0	0,00
Calcâneo	1	0	0	0	0	0	0	0	0	0	0	0	1,0	0,08
Coluna Cervical	0	0	0	0	0	0	2	0	0	0	0	0	2,0	0,17
Coluna Lombo-Sacra	0	0	0	0	1	0	0	1	0	0	1	0	3,0	0,25
Coluna Torácica	0	0	0	0	1	0	0	0	0	0	0	0	1,0	0,08
Coluna Toraco-Lombar	1	0	0	0	0	0	0	0	0	0	0	0	1,0	0,08
Costelas (por Hemitorax)	0	0	0	0	0	0	1	1	0	0	0	0	2,0	0,17
Cotovelo	0	0	0	0	0	0	0	0	0	0	0	0	0,0	0,00
Coxa	0	0	2	0	0	1	0	0	0	0	0	0	3,0	0,25
Crânio	0	0	1	0	0	1	0	0	0	3	0	0	5,0	0,42
Joelho	0	1	0	1	1	4	0	1	0	0	0	1	9,0	0,75
Mão	0	0	0	0	2	0	0	0	1	0	0	0	3,0	0,25
Mão e Punho (Verificar Idade Óssea)	0	0	2	0	1	1	0	0	0	1	0	1	6,0	0,50
Ombro	0	0	1	0	0	0	0	0	0	0	0	1	2,0	0,17
Perna	0	0	0	0	1	0	0	1	0	0	0	0	2,0	0,17
Punho	0	0	1	0	0	0	0	0	0	0	0	0	1,0	0,08
Quadril/Bacia	0	0	0	1	0	1	1	0	1	1	2	0	7,0	0,58
Seios da Face	1	2	0	0	1	1	0	0	0	1	0	0	6,0	0,50

Tórax	290	384	437	410	367	363	245	272	235	218	234	264	3.719,0	309,92
Tornozelo/Pé	0	0	1	0	0	1	0	1	1	0	0	0	4,0	0,33
Outros	0	0	1	1	0	0	0	0	2	0	1	1	6,0	0,50
Total	305	395	453	417	382	384	251	283	244	234	249	275	3.872,0	322,67
Média Diária	9,84	14,11	14,61	13,90	12,32	12,80	8,10	9,13	8,13	7,55	8,30	8,87	127,7	10,64

3.15.3. Exames por Unidade - Paciente Interno

Clínica Cirúrgica	171	187	283	218	210	141	65	56	52	53	87	57	1.580,0	131,67
Clínica Médica	56	71	98	124	83	106	67	105	95	88	53	57	1.003,0	83,58
UTI Adulto	78	137	72	75	89	137	119	122	97	93	109	161	1.289,0	107,42
Centro Cirúrgico	0	0	0	0	0	0	0	0	0	0	0	0	0,0	0,00
Total	305	395	453	417	382	384	251	283	244	234	249	275	3.872,0	322,67
Média Diária	9,84	14,11	14,61	13,90	12,32	12,80	8,10	9,13	8,13	7,55	8,30	8,87	127,7	10,64

3.15.4. Exames por Tipo - Paciente Externo

Abdômen	0	0	0	0	0	0	0	0	0	0	0	0	0,0	0,00
Abdômen Agudo	0	0	0	0	0	0	0	0	0	0	0	0	0,0	0,00
Articulação Sacro-Iliaca	4	1	2	2	0	0	0	1	0	2	0	1	13,0	1,08
Articulação Tibio-Tarsica	1	6	5	0	0	2	0	4	3	6	0	3	30,0	2,50
Braço	0	0	1	0	2	0	1	2	0	0	0	0	6,0	0,50
Calcâneo	0	0	0	0	0	6	0	0	0	0	1	2	9,0	0,75
Coluna Cervical	4	5	4	10	6	3	7	3	4	7	7	1	61,0	5,08
Coluna Lombo-Sacra	17	18	15	15	14	14	19	16	21	12	16	3	180,0	15,00
Coluna Torácica	11	11	11	11	9	12	11	10	15	4	11	2	118,0	9,83
Coluna Toraco-Lombar	2	4	2	2	0	0	2	1	1	3	1	3	21,0	1,75
Costelas (por Hemitorax)	0	0	0	0	0	0	0	0	0	0	1	0	1,0	0,08
Cotovelo	0	1	1	1	3	1	4	4	0	4	0	1	20,0	1,67
Coxa	0	1	0	0	2	0	1	0	0	0	0	0	4,0	0,33
Crânio	0	1	0	0	0	0	0	1	1	0	0	0	3,0	0,25
Joelho	38	32	37	27	23	31	27	22	36	28	30	18	349,0	29,08
Mão	96	97	91	93	61	101	95	98	84	74	76	83	1.049,0	87,42

Mão e Punho (Verificar Idade Óssea)	14	7	8	0	9	5	6	6	7	4	3	10	79,0	6,58
Ombro	3	8	12	4	5	6	4	6	1	6	8	5	68,0	5,67
Perna	0	0	0	0	4	2	0	1	1	0	0	0	8,0	0,67
Punho	13	22	12	24	20	22	12	30	19	24	20	29	247,0	20,58
Quadril/Bacia	9	7	9	8	6	15	10	13	6	6	5	3	97,0	8,08
Seios da Face	1	1	0	0	1	0	0	0	0	0	0	0	3,0	0,25
Tórax	221	202	256	244	176	228	243	293	268	241	191	141	2.704,0	225,33
Tornozelo/Pé	23	27	24	15	10	21	20	25	23	15	11	8	222,0	18,50
Outros	0	1	2	0	2	2	0	1	0	0	0	1	9,0	0,75
Total	457	452	492	456	353	471	462	537	490	436	381	314	5.301,0	441,75
Média Diária	14,74	16,14	15,87	15,20	11,39	15,70	14,90	17,32	16,33	14,06	12,70	10,13	174,5	14,54

3.15.5. Exames por Unidade - Paciente Externo

Ambulatório de Referência	457	452	492	456	353	471	462	537	490	436	381	314	5.301,0	441,75
Total	457	452	492	456	353	471	462	537	490	436	381	314	5.301,0	441,75
Média Diária	14,74	16,14	15,87	15,20	11,39	15,70	14,90	17,32	16,33	14,06	12,70	10,13	174,5	14,54

Total Exames Internos	305	395	453	417	382	384	251	283	244	234	249	275	3.872,0	322,67
Total Exames Externos	457	452	492	456	353	471	462	537	490	436	381	314	5.301,0	441,75
Total Exames Realizados	762	847	945	873	735	855	713	820	734	670	630	589	9.173,0	764,42

3.16. Ressonância Magnética

3.16.1. Exames por Tipo Pac. Interno e Externo

Abdômem Superior	3	3	1	4	9	2	4	8	6	5	4	2	51,0	4,25
Bacia/Pelve/Abdômem Inferior	23	22	13	21	18	19	21	20	22	16	25	19	239,0	19,92
Coluna Cervical/Pescoço	5	5	5	9	5	6	9	7	3	6	3	5	68,0	5,67
Coluna Lombo-Sacra	8	4	8	7	1	11	12	6	10	8	4	6	85,0	7,08
Coluna Torácica	1	1	3	3	0	5	3	1	0	1	0	0	18,0	1,50
Crânio	6	4	8	10	7	11	9	10	11	8	8	10	102,0	8,50
Membro Inferior (Unilateral)	18	4	12	14	12	5	10	5	14	14	17	15	140,0	11,67
Membro Superior (Unilateral)	6	14	14	20	12	13	5	15	17	8	10	18	152,0	12,67

Sela Turcica	10	9	6	7	7	4	4	2	8	2	2	3	64,0	5,33
Vias Biliares/Colangioproressonância	14	31	17	18	9	25	21	26	15	21	21	25	243,0	20,25
Outros	0	1	2	1	0	0	1	0	0	0	1	0	6,0	0,50
Total	94	98	89	114	80	101	99	100	106	89	95	103	10.335,0	861,25
Média Diária	3,03	3,50	2,87	3,80	2,58	3,37	3,19	3,23	3,53	2,87	3,17	3,32	38,5	3,21

3.16.2. Exames por Tipo de Pacientes Internos

Abdômem Superior	2	1	0	0	5	0	0	3	2	1	2	0	16,0	1,33
Bacia/Pelve/Abdômem Inferior	1	2	2	2	1	0	0	3	2	1	2	1	17,0	1,42
Coluna Cervical/Pescoço	0	0	4	2	1	1	2	1	0	0	0	0	11,0	0,92
Coluna Lombo-Sacra	0	0	1	2	0	1	1	0	1	0	0	0	6,0	0,50
Coluna Torácica	0	0	2	2	0	1	1	0	0	0	0	0	6,0	0,50
Crânio	1	0	7	3	1	4	4	2	2	2	0	2	28,0	2,33
Membro Inferior (Unilateral)	0	0	3	1	1	0	0	1	6	1	5	0	18,0	1,50
Membro Superior (Unilateral)	0	0	0	0	0	0	0	0	0	0	0	0	0,0	0,00
Sela Turcica	0	0	1	0	0	0	1	1	0	0	0	0	3,0	0,25
Vias Biliares/Colangioproressonância	7	13	10	8	3	9	8	13	8	9	13	14	115,0	9,58
Outros	0	0	0	0	0	0	0	0	0	0	1	0	1,0	0,08
Total	11	16	30	20	12	16	17	24	21	14	23	17	10.594,5	882,87
Média Diária	0,35	0,57	0,97	0,67	0,39	0,53	0,55	0,77	0,70	0,45	0,77	0,55	7,3	0,61

3.15.3. Exames por Unidade - Paciente Interno

Clínica Cirúrgica	7	10	9	5	4	6	5	13	7	7	9	9	91,0	7,58
Clínica Médica	3	2	21	15	8	9	11	8	11	5	13	8	114,0	9,50
UTI Adulto	1	4	0	0	0	1	1	3	3	2	1	0	16,0	1,33
Total	11	16	30	20	12	16	17	24	21	14	23	17	221,0	18,42
Média Diária	0,35	0,57	0,97	0,67	0,39	0,53	0,55	0,77	0,70	0,45	0,77	0,55	7,3	0,61

3.16.4. Exames por Tipo de Pacientes Externo

Abdômem Superior	1	2	1	4	4	2	4	5	4	4	2	2	35,0	2,92
Bacia/Pelve/Abdômem Inferior	22	20	11	19	17	19	21	17	20	15	23	18	222,0	18,50

Coluna Cervical/Pescoço	5	5	1	7	4	5	7	6	3	6	3	5	57,0	4,75
Coluna Lombo-Sacra	8	4	7	5	1	10	11	6	9	8	4	6	79,0	6,58
Coluna Torácica	1	1	1	1	0	4	2	1	0	1	0	0	12,0	1,00
Crânio	5	4	1	7	6	7	5	8	9	6	8	8	74,0	6,17
Membro Inferior (Unilateral)	18	4	9	13	11	5	10	4	8	13	12	15	122,0	10,17
Membro Superior (Unilateral)	6	14	14	20	12	13	5	15	17	8	10	18	152,0	12,67
Sela Turcica	10	9	5	7	7	4	3	1	8	2	2	3	61,0	5,08
Vias Biliares/Colangioproressonância	7	18	7	10	6	16	13	13	7	12	8	11	128,0	10,67
Outros	0	1	2	1	0	0	1	0	0	0	0	0	5,0	0,42
Total	83	82	59	94	68	85	82	76	85	75	72	86	1.170,3	97,52
Média Diária	2,68	2,93	1,90	3,13	2,19	2,83	2,65	2,45	2,83	2,42	2,40	2,77	31,2	2,60

3.16.5. Exames por Unidade - Paciente Externo

Ambulatório	83	82	59	94	68	85	82	76	85	75	72	86	947,0	78,92
Total	83	82	59	94	68	85	82	76	85	75	72	86	947,0	78,92
Média Diária	2,68	2,93	1,90	3,13	2,19	2,83	2,65	2,45	2,83	2,42	2,40	2,77	31,2	2,60
Total Exames Internos	11	16	30	20	12	16	17	24	21	14	23	17	221,0	18,42
Total Exames Externos	83	82	59	94	68	85	82	76	85	75	72	86	947,0	78,92
Total Exames Realizados	94	98	89	114	80	101	99	100	106	89	95	103	1.168,0	97,33

3.17. Tomografia

3.17.1. Exames por Tipo Pacientes Internos e Externos

Abdômen Superior	33	37	45	47	52	51	42	45	51	43	42	37	525,0	43,75
Articulação de Membro Inferior	0	1	11	0	0	0	0	1	3	0	4	1	21,0	1,75
Articulação de Membro Superior	0	2	0	0	0	1	1	0	0	1	0	0	5,0	0,42
Coluna Cervical	1	3	2	3	1	3	4	0	1	4	0	3	25,0	2,08
Coluna Lombo-Sacra	2	2	3	2	5	3	3	3	6	4	4	5	42,0	3,50
Coluna Torácica	1	1	0	1	3	0	1	1	1	2	0	1	12,0	1,00
Crânio	20	8	10	8	11	17	13	12	14	18	7	8	146,0	12,17
Face	0	4	1	1	3	2	3	3	3	3	5	6	34,0	2,83

Pelve/Bacia/Abdomem Inferior	30	34	31	38	33	49	38	42	47	41	41	39	463,0	38,58
Pescoço	22	19	20	18	20	23	16	22	16	23	27	24	250,0	20,83
Segmentos Apendic. (braço/antebraço)	0	0	0	0	0	0	0	0	0	0	0	0	0,0	0,00
Quadril	0	0	0	0	0	0	0	0	0	0	0	0	0,0	0,00
Tórax	56	58	78	72	66	80	78	58	69	68	69	61	813,0	67,75
Outros													0,0	0,00
Total	165	169	201	190	194	229	199	187	211	207	199	185	2.336,0	194,67
Média Diária	5,32	6,04	6,48	6,33	6,26	7,63	6,42	6,03	7,03	6,68	6,63	5,97	76,8	6,40

3.17.2. Exames por Tipo de Pacientes Internos

Abdômen Superior	16	22	22	26	24	18	17	24	22	19	19	15	244,0	20,33
Articulação de Membro Inferior	0	0	9	0	0	0	0	0	3	0	0	0	12,0	1,00
Articulação de Membro Superior	0	0	0	0	0	0	0	0	0	0	0	0	0,0	0,00
Coluna Cervical	0	0	1	0	1	0	1	0	0	1	0	1	5,0	0,42
Coluna Lombo-Sacra	0	1	1	0	3	0	0	0	0	1	0	1	7,0	0,58
Coluna Torácica	0	1	0	0	2	0	0	0	0	1	0	1	5,0	0,42
Crânio	6	5	4	6	8	8	2	2	8	6	3	6	64,0	5,33
Face	0	2	0	0	0	0	0	1	0	2	0	2	7,0	0,58
Pelve/Bacia/Abdomem Inferior	17	21	12	20	9	17	16	24	20	18	19	15	208,0	17,33
Pescoço	2	0	0	1	3	0	0	0	0	1	1	1	9,0	0,75
Segmentos Apendic. (braço/antebraço)	0	0	0	0	0	0	0	0	0	0	0	0	0,0	0,00
Quadril	0	0	0	0	0	0	0	0	0	0	0	0	0,0	0,00
Tórax	18	8	21	22	19	19	13	18	17	21	14	13	203,0	16,92
Outros	0	0	0	0	0	0	0	0	0	0	0	0	0,0	0,00
Total	59	60	70	75	69	62	49	69	70	70	56	55	764,0	63,67
Média Diária	1,90	2,14	2,26	2,50	2,23	2,07	1,58	2,23	2,33	2,26	1,87	1,77	25,1	2,09

3.17.3. Exames por Unidade - Paciente Interno

Clínica Cirúrgica	22	12	21	34	19	25	10	22	22	18	22	11	238,0	19,83
Clínica Médica	28	29	46	35	40	31	28	43	38	35	27	28	408,0	34,00
UTI Adulto	9	19	3	6	10	6	11	4	10	17	7	16	118,0	9,83

Total	59	60	70	75	69	62	49	69	70	70	56	55	764,0	63,67
Média Diária	1,90	2,14	2,26	2,50	2,23	2,07	1,58	2,23	2,33	2,26	1,87	1,77	25,1	2,09
3.17.4. Exames por Tipo de Pacientes Externos														
Abdômen Superior	17	15	23	21	28	33	25	21	29	24	23	22	281,0	23,42
Articulação de Membro Inferior	0	1	2	0	0	0	0	1	0	0	4	1	9,0	0,75
Articulação de Membro Superior	0	2	0	0	0	1	1	0	0	1	0	0	5,0	0,42
Coluna Cervical	1	3	1	3	0	3	3	0	1	3	0	2	20,0	1,67
Coluna Lombo-Sacra	2	1	2	2	2	3	3	3	6	3	4	4	35,0	2,92
Coluna Torácica	1	0	0	1	1	0	1	1	1	1	0	0	7,0	0,58
Crânio	14	3	6	2	3	9	11	10	6	12	4	2	82,0	6,83
Face	0	2	1	1	3	2	3	2	3	1	5	4	27,0	2,25
Pelve/Bacia/Abdomem Inferior	13	13	19	18	24	32	22	18	27	23	22	24	255,0	21,25
Pescoço	20	19	20	17	17	23	16	22	16	22	26	23	241,0	20,08
Segmentos Apendic. (braço/antebraço)	0	0	0	0	0	0	0	0	0	0	0	0	0,0	0,00
Quadril	0	0	0	0	0	0	0	0	0	0	0	0	0,0	0,00
Tórax	38	50	57	50	47	61	65	40	52	47	55	48	610,0	50,83
Outros	0	0	0	0	0	0	0	0	0	0	0	0	0,0	0,00
Total	106	109	131	115	125	167	150	118	141	137	143	130	1.572,0	131,00
Média Diária	3,42	3,89	4,23	3,83	4,03	5,57	4,84	3,81	4,70	4,42	4,77	4,19	51,7	4,31
Total Exames Internos														
Total Exames Internos	59	60	70	75	69	62	49	69	70	70	56	55	764,0	63,67
Total Exames Externos														
Total Exames Externos	106	109	131	115	125	167	150	118	141	137	143	130	1.572,0	131,00
Total Exames Realizados														
Total Exames Realizados	165	169	201	190	194	229	199	187	211	207	199	185	2.336,0	194,67
3.18. Ultrassonografia														
3.18.1. Exames por Tipo Pacientes Internos e Externos														
Abdominal Superior	8	12	13	6	7	6	10	7	12	10	11	11	113,0	9,42
Abdominal Total	90	79	122	105	112	99	147	135	141	119	119	136	1.404,0	117,00
Mamaria Bilateral	20	27	36	26	28	22	16	6	7	8	10	10	216,0	18,00
Pelve (Ginecológica)	3	8	6	1	5	9	5	5	4	3	3	7	59,0	4,92

Tireóide	109	115	118	113	146	109	113	129	128	104	118	153	1.455,0	121,25
Tórax	0	0	0	0	0	0	0	0	0	0	0	0	0,0	0,00
Vias Urinárias/Renal	6	5	11	13	4	6	8	10	13	12	6	11	105,0	8,75
Outros	0	0	0	0	0	0	0	0	0	0	0	0	0,0	0,00
Total	236	246	306	264	302	251	299	292	305	256	267	328	3.352,0	279,33
Média Diária	7,61	8,79	9,87	8,80	9,74	8,37	9,65	9,42	10,17	8,26	8,90	10,58	110,1	9,18

3.18.2. Exames por Tipo de Pacientes Interno

Abdominal Superior	0	2	2	1	1	0	0	1	2	2	8	0	19,0	1,58
Abdominal Total	15	14	17	14	15	12	21	23	15	17	10	31	204,0	17,00
Mamaria Bilateral	0	0	0	1	1	0	0	0	0	0	0	0	2,0	0,17
Pelve (Ginecológica)	0	1	2	0	0	0	0	2	0	0	0	1	6,0	0,50
Tireóide	1	0	2	1	0	1	3	0	1	1	0	2	12,0	1,00
Tórax	0	0	0	0	0	0	0	0	0	0	0	0	0,0	0,00
Vias Urinárias/Renal	2	2	6	5	0	3	2	4	6	6	2	5	43,0	3,58
Outros	0	0	0	0	0	0	0	0	0	0	0	0	0,0	0,00
Total	18	19	29	22	17	16	26	30	24	26	20	39	286,0	23,83
Média Diária	0,58	0,68	0,94	0,73	0,55	0,53	0,84	0,97	0,80	0,84	0,67	1,26	9,4	0,78

3.18.3. Exames por Unidade - Paciente Interno

Clínica Cirúrgica	9	4	8	7	11	7	4	9	6	11	7	12	95,0	7,92
Clínica Médica	8	13	18	13	6	9	20	20	13	14	8	20	162,0	13,50
UTI Adulto	1	2	3	2	0	0	2	1	5	1	5	7	29,0	2,42
Total	18	19	29	22	17	16	26	30	24	26	20	39	286,0	23,83
Média Diária	0,58	0,68	0,94	0,73	0,55	0,53	0,84	0,97	0,80	0,84	0,67	1,26	9,4	0,78

3.18.4. Exames por Tipo de Pacientes Externos

Abdominal Superior	8	10	11	5	6	6	10	6	10	8	3	11	94,0	7,83
Abdominal Total	75	65	105	91	97	87	126	112	126	102	109	105	1.200,0	100,00
Mamaria Bilateral	20	27	36	25	27	22	16	6	7	8	10	10	214,0	17,83
Pelve (Ginecológica)	3	7	4	1	5	9	5	3	4	3	3	6	53,0	4,42

Tireóide	108	115	116	112	146	108	110	129	127	103	118	151	1.443,0	120,25
Tórax	0	0	0	0	0	0	0	0	0	0	0	0	0,0	0,00
Vias Urinárias/Renal	4	3	5	8	4	3	6	6	7	6	4	6	62,0	5,17
Outros	0	0	0	0	0	0	0	0	0	0	0	0	0,0	0,00
Total	218	227	277	242	285	235	273	262	281	230	247	289	3.066,0	255,50
Média Diária	7,03	8,11	8,94	8,07	9,19	7,83	8,81	8,45	9,37	7,42	8,23	9,32	100,8	8,40
Total Exames Internos														
Total Exames Internos	18	19	29	22	17	16	26	30	24	26	20	39	286,0	23,83
Total Exames Externos														
Total Exames Externos	218	227	277	242	285	235	273	262	281	230	247	289	3.066,0	255,50
Total Exames Realizados														
Total Exames Realizados	236	246	306	264	302	251	299	292	305	256	267	328	3.352,0	279,33
3.19. Ultrassonografia com Doppler														
3.19.1. Exames por Tipo Pacientes Internos e Externos														
Coloridos de Vasos	2	1	1	0	1	4	2	2	0	2	0	1	16,0	1,33
de Carótida	0	0	0	0	0	0	0	0	0	0	0	0	0,0	0,00
de Membro Inferior Esquerdo - Arterial	0	0	0	0	0	0	0	0	0	0	0	0	0,0	0,00
de Membro Inferior Esquerdo - Venoso	0	0	0	1	0	0	0	0	0	0	0	0	1,0	0,08
de Membro Inferior Direito - Arterial	0	0	0	0	0	0	0	0	0	0	0	0	0,0	0,00
de Membro Inferior Direito - Venoso	1	0	0	1	0	0	0	0	1	0	0	0	3,0	0,25
Outros	0	0	0	0	0	0	0	0	0	0	0	0	0,0	0,00
Total	3	1	1	2	1	4	2	2	1	2	0	1	20,0	1,67
Média Diária	0,10	0,04	0,03	0,07	0,03	0,13	0,06	0,06	0,03	0,06	-	0,03	0,7	0,06
3.19.2. Exames por Tipo de Pacientes Internos														
Coloridos de Vasos	2	1	1	0	1	4	2	2	0	2	0	1	16,0	1,33
de Carótida	0	0	0	0	0	0	0	0	0	0	0	0	0,0	0,00
de Membro Inferior Esquerdo - Arterial	0	0	0	0	0	0	0	0	0	0	0	0	0,0	0,00
de Membro Inferior Esquerdo - Venoso	0	0	0	1	0	0	0	0	0	0	0	0	1,0	0,08
de Membro Inferior Direito - Arterial	0	0	0	0	0	0	0	0	0	0	0	0	0,0	0,00
de Membro Inferior Direito - Venoso	1	0	0	1	0	0	0	0	1	0	0	0	3,0	0,25

Outros	0	0	0	0	0	0	0	0	0	0	0	0	0,0	0,00
Total	3	1	1	2	1	4	2	2	1	2	0	1	20,0	1,67
Média Diária	0,10	0,04	0,03	0,07	0,03	0,13	0,06	0,06	0,03	0,06	-	0,03	0,7	0,06
3.19.3. Exames por Unidade - Paciente Interno														
Clínica Cirúrgica	2	0	1	2	1	0	0	1	0	0	0	0	7,0	0,58
Clínica Médica	0	0	0	0	0	4	2	1	0	2	0	1	10,0	0,83
UTI Adulto	1	1	0	0	0	0	0	0	1	0	0	0	3,0	0,25
Total	3	1	1	2	1	4	2	2	1	2	0	1	20,0	1,67
Média Diária	0,10	0,04	0,03	0,07	0,03	0,13	0,06	0,06	0,03	0,06	-	0,03	0,7	0,06
3.19.4. Exames por Tipo de Pacientes Externos														
Coloridos de Vasos	0	0	0	0	0	0	0	0	0	0	0	0	0,0	0,00
de Carótida	0	0	0	0	0	0	0	0	0	0	0	0	0,0	0,00
de Membro Inferior Esquerdo - Arterial	0	0	0	0	0	0	0	0	0	0	0	0	0,0	0,00
de Membro Inferior Esquerdo - Venoso	0	0	0	0	0	0	0	0	0	0	0	0	0,0	0,00
de Membro Inferior Direito - Arterial	0	0	0	0	0	0	0	0	0	0	0	0	0,0	0,00
de Membro Inferior Direito - Venoso	0	0	0	0	0	0	0	0	0	0	0	0	0,0	0,00
Outros	0	0	0	0	0	0	0	0	0	0	0	0	0,0	0,00
Total	0	0	0	0	0	0	0	0	0	0	0	0	0,0	0,00
Média Diária	-	-	-	-	-	-	-	-	-	-	-	-	0,0	0,00
Total Exames Internos	3	1	1	2	1	4	2	2	1	2	0	1	20,0	1,67
Total Exames Externos	0	0	0	0	0	0	0	0	0	0	0	0	0,0	0,00
Total Exames Realizados	3	1	1	2	1	4	2	2	1	2	0	1	20,0	1,67
3.20. Fisioterapia														
3.20.1. Sessões por Tipo - Paciente Interno														
Aspiração	482	240	319	275	266	285	379	359	203	273	380	447	3.908,0	325,67
Motora	944	627	322	825	991	580	846	901	847	814	898	893	9.488,0	790,67
Respiratório	482	480	868	810	266	285	760	718	609	546	760	447	7.031,0	585,92

Outros	76	74	87	53	62	72	6	79	73	70	74	48	774,0	64,50
Total	1.984	1.421	1.596	1.963	1.585	1.222	1.991	2.057	1.732	1.703	2.112	1.835	21.201,0	1.766,75
Média Diária	64,00	50,75	51,48	65,43	51,13	40,73	64,23	66,35	57,73	54,94	70,40	59,19	696,4	58,03
3.20.2. Sessões por Unidade - Paciente Interno														
Clínica Cirúrgica	145	109	174	61	151	118	64	68	51	51	72	50	1.114,0	92,83
Clínica Médica	136	50	71	171	232	323	192	202	244	205	195	146	2.167,0	180,58
UTI Adulto	662	471	620	587	606	583	601	631	552	552	631	687	7.183,0	598,58
Total	943	630	865	819	989	1.024	857	901	847	808	898	883	10.464,0	872,00
Média Diária	30,42	22,50	27,90	27,30	31,90	34,13	27,65	29,06	28,23	26,06	29,93	28,48	343,6	28,63
Total de Sessões Pacientes Internos	943	630	865	819	989	1.024	857	901	847	808	898	883	10.464,0	872,00
Total de Sessões Realizadas	943	630	865	819	989	1.024	857	901	847	808	898	883	10.464,0	872,00
3.21. Fonoaudiologia														
3.21.1. Sessões por Tipo - Paciente Interno														
Avaliação	13	40	118	217	145	73	64	83	80	68	81	35	1.017,0	84,75
Estimulação	57	125	332	210	145	234	192	249	273	113	112	130	2.172,0	181,00
Indicação de GTT	0	0	0	0	0	0	0	0	0	0	0	0	0,0	0,00
Test BDT	0	0	0	0	0	0	0	0	0	0	1	0	1,0	0,08
Outros	45	0	36	0	0	0	0	0	0	0	0	0	81,0	6,75
Total	115	165	486	427	290	307	256	332	353	181	194	165	3.271,0	272,58
Média Diária	3,71	5,89	15,68	14,23	9,35	10,23	8,26	10,71	11,77	5,84	6,47	5,32	107,5	8,96
3.21.2. Sessões por Unidade - Paciente Interno														
Clínica Cirúrgica	7	0	0	0	0	0	0	0	0	0	0	8	15,0	1,25
Clínica Médica	31	64	66	0	113	120	39	46	5	7	8	5	504,0	42,00
UTI Adulto	19	61	49	69	32	238	25	37	75	32	12	31	680,0	56,67
Total	57	125	115	69	145	358	64	83	80	39	20	44	1.199,0	99,92
Média Diária	1,84	4,46	3,71	2,30	4,68	11,93	2,06	2,68	2,67	1,26	0,67	1,42	39,7	3,31

Total de Sessões Pacientes Internos	1.000	755	980	888	1.134	1.382	921	984	927	847	918	927	11.663,0	971,92
Total de Sessões Realizadas	1.000	755	980	888	1.134	1.382	921	984	927	847	918	927	11.663,0	971,92
3.22. Hemoterapia - Agência Transfusional														
3.22.1. Nº de Bolsas Utilizadas por Unidade														
Clínica Cirúrgica	17	12	2	13	13	6	6	19	3	2	6	8	107,0	8,92
Clínica Médica	9	13	33	59	8	12	2	9	17	27	61	60	310,0	25,83
UTI Adulto	21	32	65	7	19	32	19	21	26	13	37	32	324,0	27,00
Centro Cirúrgico	1	6	2	1	5	4	0	3	3	0	1	3	29,0	2,42
Total	48	63	102	80	45	54	27	52	49	42	105	103	770,0	64,17
Média Diária	1,55	2,25	3,29	2,67	1,45	1,80	0,87	1,68	1,63	1,35	3,50	3,32	25,4	2,11
3.22.2. Outros Procedimentos														
Sangria Terapêutica	0	0	0	0	0	0	0	0	0	0	0	0	0,0	0,00
Plasmaferese Terapêutica	0	0	0	0	0	0	0	0	0	0	0	0	0,0	0,00
Nº Transfusões Realizadas	48	63	102	80	45	54	27	52	49	42	105	103	770,0	64,17
Média Diária	1,55	2,25	3,29	2,67	1,45	1,80	0,87	1,68	1,63	1,35	3,50	3,32	25,4	2,11
3.23. Hemodiálise														
3.23.1. Nº de Sessões por Unidade														
Centro Cirúrgico	0	0	0	0	0	0	0	0	0	0	0	0	0,0	0,00
Clínica Cirúrgica	0	0	0	0	0	0	0	0	0	0	0	0	0,0	0,00
Clínica Médica	0	0	0	0	0	0	0	0	0	0	0	0	0,0	0,00
UTI Adulto	38	37	61	15	12	43	40	42	46	42	36	30	442,0	36,83
Total	38	37	61	15	12	43	40	42	46	42	36	30	442,0	36,83
Média Diária	1,23	1,32	1,97	0,50	0,39	1,43	1,29	1,35	1,53	1,35	1,20	0,97	14,5	1,21
3.23.2. Implante de CDL para Hemodiálise														
	5	5	5	2	3	4	4	2	4	4	6	7	51,0	4,25
3.24. Pulsoterapia														

3.24.1. Exames por Unidade - Paciente Interno														
Clínica Cirúrgica	0	0	0	0	0	0	0	0	0	0	0	0	0,0	0,00
Clínica Médica	0	0	0	0	0	0	0	0	0	0	0	0	0,0	0,00
UTI Adulto	0	0	0	0	0	0	0	0	0	0	0	0	0,0	0,00
Total	0	0	0	0	0	0	0	0	0	0	0	0	0,0	0,00
Média Diária	-	-	-	-	-	-	-	-	-	-	-	-	0,0	0,00
3.24.2. Exames por Unidade - Paciente Externo														
Ambulatório	33	27	42	37	41	44	36	46	23	31	48	63	471,0	39,25
Total	33	27	42	37	41	44	36	46	23	31	48	63	471,0	39,25
Média Diária	1,06	0,96	1,35	1,23	1,32	1,47	1,16	1,48	0,77	1,00	1,60	2,03	15,5	1,29
	0	0	0	0	0	0	0	0	0	0	0	0	0,0	0,00
Total Exames Externos	33	27	42	37	41	44	36	46	23	31	48	63	471,0	39,25
Total Exames Realizados	33	27	42	37	41	44	36	46	23	31	48	63	471,0	39,25
3.25. Testes Funcionais														
3.25.1. Exames por Unidade - Paciente Interno														
Clínica Cirúrgica	0	0	0	0	0	0	0	0	0	0	0	0	0,0	0,00
Clínica Médica	0	0	0	0	0	0	0	0	0	0	0	0	0,0	0,00
UTI Adulto	0	0	0	0	0	0	0	0	0	0	0	0	0,0	0,00
Total	0	0	0	0	0	0	0	0	0	0	0	0	0,0	0,00
Média Diária	-	-	-	-	-	-	-	-	-	-	-	-	0,0	0,00
3.25.2. Exames por Unidade - Paciente Externo														
Ambulatório	5	6	11	5	6	7	5	5	4	5	7	4	70,0	5,83
Total	5	6	11	5	6	7	5	5	4	5	7	4	70,0	5,83
Média Diária	0,16	0,21	0,35	0,17	0,19	0,23	0,16	0,16	0,13	0,16	0,23	0,13	2,3	0,19
	0	0	0	0	0	0	0	0	0	0	0	0	0,0	0,00
Total Exames Internos	0	0	0	0	0	0	0	0	0	0	0	0	0,0	0,00
Total Exames Externos	5	6	11	5	6	7	5	5	4	5	7	4	70,0	5,83

Total Exames Realizados	5	6	11	5	6	7	5	5	4	5	7	4	70,0	5,83
3.26. Resumo do Total SADT Internos e Externo														
3.26.1. Exames por Tipo														
Anatomia Patológica	177	279	400	410	407	459	388	451	404	422	432	395	4.624,0	385,33
Balão Intragástrico	1	1	1	1	1	1	1	1	3	3	2	4	20,0	1,67
Bomba de Insulina	79	90	91	83	88	93	85	91	97	85	92	100	1.074,0	89,50
Broncoscopia	2	1	3	2	2	1	2	2	1	3	1	3	23,0	1,92
Colonoscopia+Retossigmoidoscopia	112	130	114	120	133	123	131	150	141	127	159	128	1.568,0	130,67
Ecocardiograma	6	6	24	17	15	9	6	17	14	23	18	18	173,0	14,42
Eletrocardiograma	394	444	549	470	470	358	292	360	320	283	253	205	4.398,0	366,50
Endoscopia	269	293	324	331	346	380	402	405	401	381	409	399	4.340,0	361,67
Espirometria	19	30	30	30	30	29	30	30	27	30	27	30	342,0	28,50
Iodoterapia	0	0	0	1	1	3	4	2	1	1	1	1	15,0	1,25
Laboratório de Análises Clínicas	29.481	29.700	27.177	29.859	33.255	35.781	35.842	37.173	38.988	39.276	34.463	31.219	402.214,0	33.517,83
MAPA	25	22	20	17	29	24	22	23	20	21	13	19	255,0	21,25
PAAF (Biópsia para tireóide)	94	79	73	99	106	124	132	136	90	85	116	133	1.267,0	105,58
Raio-x	762	847	945	873	735	855	713	820	734	670	630	589	9.173,0	764,42
Ressonância Magnética	94	98	89	114	80	101	99	100	106	89	95	103	1.168,0	97,33
Tomografia	165	169	201	190	194	229	199	187	211	207	199	185	2.336,0	194,67
Ultrassonografia	236	246	306	264	302	251	299	292	305	256	267	328	3.352,0	279,33
Ultrassonografia com Doppler	3	1	1	2	1	4	2	2	1	2	0	1	20,0	1,67
Total	31.919	32.436	30.348	32.883	36.195	38.825	38.649	40.242	41.864	41.964	37.177	33.860	436.362,0	36.363,50
3.27. Total SADT Internos														
3.27.1. Exames por Tipo														
Anatomia Patológica	82	134	239	197	222	268	194	274	210	217	204	198	2.439,0	203,25
Balão Intragástrico	0	0	0	0	0	0	0	0	0	0	1	2	3,0	0,25
Bomba de Insulina	0	0	0	0	0	0	0	0	0	0	0	0	0,0	0,00
Broncoscopia	2	1	3	2	2	1	2	2	1	3	1	3	23,0	1,92
Colonoscopia+Retossigmoidoscopia	5	1	4	4	3	4	1	2	2	3	4	8	41,0	3,42

Ecocardiograma	6	6	24	17	15	9	6	17	14	23	18	18	173,0	14,42
Eletrocardiograma	181	220	288	235	251	161	71	67	58	54	81	86	1.753,0	146,08
Endoscopia	9	16	11	23	12	12	11	15	15	7	13	12	156,0	13,00
Espirometria	0	0	0	0	0	0	0	0	0	0	0	0	0,0	0,00
Iodoterapia	0	0	0	0	0	0	0	0	0	0	0	0	0,0	0,00
Laboratório de Análises Clínicas	7.154	7.252	8.084	7.328	9.012	8.667	7.439	7.709	6.704	7.851	7.741	8.111	93.052,0	7.754,33
MAPA	0	0	0	0	0	0	0	0	0	0	0	0	0,0	0,00
PAAF (Biópsia para tireóide)	0	1	0	0	0	0	0	0	0	0	0	0	1,0	0,08
Raio-x	305	395	453	417	382	384	251	283	244	234	249	275	3.872,0	322,67
Ressonância Magnética	11	16	30	20	12	16	17	24	21	14	23	17	221,0	18,42
Tomografia	59	60	70	75	69	62	49	69	70	70	56	55	764,0	63,67
Ultrassonografia	18	19	29	22	17	16	26	30	24	26	20	39	286,0	23,83
Ultrassonografia com Doppler	3	1	1	2	1	4	2	2	1	2	0	1	20,0	1,67
Total	7.835	8.122	9.236	8.342	9.998	9.604	8.069	8.494	7.364	8.504	8.411	8.825	102.804,0	8.567,00

3.28. Total SADT Externos

3.28.1. Exames por Tipo

Anatomia Patológica	95	145	161	213	185	191	194	177	194	205	228	197	2.185,0	182,08
Balão Intragástrico	1	1	1	1	1	1	1	1	3	3	1	2	17,0	1,42
Bomba de Insulina	79	90	91	83	88	93	85	91	97	85	92	100	1.074,0	89,50
Broncoscopia	0	0	0	0	0	0	0	0	0	0	0	0	0,0	0,00
Colonoscopia+Retossigmoidoscopia	107	129	110	116	130	119	130	148	139	124	155	120	1.527,0	127,25
Ecocardiograma	0	0	0	0	0	0	0	0	0	0	0	0	0,0	0,00
Eletrocardiograma	213	224	261	235	219	197	221	293	262	229	172	119	2.645,0	220,42
Endoscopia	260	277	313	308	334	368	391	390	386	374	396	387	4.184,0	348,67
Espirometria	19	30	30	30	30	29	30	30	27	30	27	30	342,0	28,50
Iodoterapia	0	0	0	1	1	3	4	2	1	1	1	1	15,0	1,25
Laboratório de Análises Clínicas	22.327	22.448	19.093	22.531	24.243	27.114	28.403	29.464	32.284	31.425	26.722	23.108	309.162,0	25.763,50
MAPA	25	22	20	17	29	24	22	23	20	21	13	19	255,0	21,25
PAAF (Biópsia para tireóide)	94	78	73	99	106	124	132	136	90	85	116	133	1.266,0	105,50
Raio-x	457	452	492	456	353	471	462	537	490	436	381	314	5.301,0	441,75

Ressonância Magnética	83	82	59	94	68	85	82	76	85	75	72	86	947,0	78,92
Tomografia	106	109	131	115	125	167	150	118	141	137	143	130	1.572,0	131,00
Ultrassonografia	218	227	277	242	285	235	273	262	281	230	247	289	3.066,0	255,50
Ultrassonografia com Doppler	0	0	0	0	0	0	0	0	0	0	0	0	0,0	0,00
Total	24.084	24.314	21.112	24.541	26.197	29.221	30.580	31.748	34.500	33.460	28.766	25.035	333.558,0	27.796,50
3.29. Total SADT Internos	7.835	8.122	9.236	8.342	9.998	9.604	8.069	8.494	7.364	8.504	8.411	8.825	102.804,0	8.567,00
3.29.1. Total SADT Externos	24.084	24.314	21.112	24.541	26.197	29.221	30.580	31.748	34.500	33.460	28.766	25.035	333.558,0	27.796,50
3.29.2. TOTAL GERAL SADT	31.919	32.436	30.348	32.883	36.195	38.825	38.649	40.242	41.864	41.964	37.177	33.860	436.362,0	36.363,50
3.30. Total Tratamentos Internos														
3.30.1. Atendimento por Sessões														
Fisioterapia (Sessões)	943	630	865	819	989	1.024	857	901	847	808	898	883	10.464,0	872,00
Fonoaudiologia (Sessões)	57	125	115	69	145	358	64	83	80	39	20	44	1.199,0	99,92
Hemoterapia	48	63	102	80	45	54	27	52	49	42	105	103	770,0	64,17
Hemodiálise (Sessões)	38	37	61	15	12	43	40	42	46	42	36	30	442,0	36,83
Pulsoterapia	33	27	42	37	41	44	36	46	23	31	48	63	471,0	39,25
Teste Funcionais	5	6	11	5	6	7	5	5	4	5	7	4	70,0	5,83
TOTAL	1.124	888	1.196	1.025	1.238	1.530	1.029	1.129	1.049	967	1.114	1.127	13.346,0	1.118,00
4. Serviços de Apoio														
4.1. Nutrição e Dietética														
4.1.1. Refeições Servidas por Tipo														
Desjejum	2.028	1.971	2.173	2.105	2.459	2.396	2.259	2.330	2.260	2.124	2.340	2.317	26.762,0	2.230,17
Coação	929	915	960	971	1.119	1.134	994	1.113	1.029	946	1.095	1.217	12.422,0	1.035,17
Almoço	3.737	4.425	4.269	4.217	4.776	4.870	4.748	4.815	4.573	4.315	4.480	5.050	54.275,0	4.522,92
Lanche	907	1.024	1.081	1.643	1.322	1.431	1.156	1.476	1.282	990	1.236	1.237	14.785,0	1.232,08
Jantar	2.746	3.004	3.230	2.950	3.404	3.362	3.087	3.337	2.999	2.758	3.129	3.268	37.274,0	3.106,17
Ceia	1.049	984	1.169	1.050	1.263	1.407	1.131	1.283	1.179	1.133	1.209	1.248	14.105,0	1.175,42
Dieta Enteral	145	23	0	26	291	269	331	249	202	122	0	186	1.844,0	153,67

Suplementação V.O.	339	182	372	654	629	712	430	424	535	538	0	240	5.055,0	421,25
Outros - U/E	0	0	0	0	0	0	0	0	0	0	0	0	0,0	0,00
Total	11.880	12.528	13.254	13.616	15.263	15.581	14.136	15.027	14.059	12.926	13.489	14.763	166.522,0	13.876,83
Média Diária	383,23	447,43	427,55	453,87	492,35	519,37	456,00	484,74	468,63	416,97	449,63	476,23	5.476,0	456,33
4.1.2. Refeições Servidas p/ Comensal														
Funcionários	2.013	3.177	2.666	3.241	2.808	3.044	2.805	3.430	2.650	2.818	3.021	3.662	35.335,0	2.944,58
Acompanhantes	3.328	3.172	3.653	3.339	4.071	3.847	3.792	3.201	3.698	3.351	3.601	3.023	42.076,0	3.506,33
Médicos	262	339	389	355	430	395	418	519	348	95	121	610	4.281,0	356,75
Clínica Cirúrgica	3.380	3.143	2.026	1.885	4.354	4.489	3.967	4.178	3.836	3.225	3.496	3.809	41.788,0	3.482,33
Clínica Médica	2.670	2.498	4.313	4.582	3.282	3.419	2.857	3.170	3.139	3.103	3.001	3.285	39.319,0	3.276,58
UTI Adulto	227	199	207	214	318	387	297	529	388	334	249	374	3.723,0	310,25
Total	11.880	12.528	13.254	13.616	15.263	15.581	14.136	15.027	14.059	12.926	13.489	14.763	166.522,0	13.876,83
Média Diária	383,23	447,43	427,55	453,87	492,35	519,37	456,00	484,74	468,63	416,97	449,63	476,23	5.476,0	456,33
4.1.3. Refeição Servidas Complementar														
Dieta Parenteral	92	150	121	146	234	367	240	121	62	77	80	44	1.734,0	144,50
Total	92	150	121	146	234	367	240	121	62	77	80	44	1.734,0	144,50
Média Diária	2,97	5,36	3,90	4,87	7,55	12,23	7,74	3,90	2,07	2,48	2,67	1,42	57,2	4,76
4.1.4. Refeição Servidas Complementar - Por Unidade														
Clínica Cirúrgica	59	34	28	80	123	192	157	84	24	36	40	10	867,0	72,25
Clínica Médica	10	21	0	0	79	105	0	0	8	4	10	1	238,0	19,83
UTI Adulto	22	94	92	66	32	70	83	37	28	37	28	29	618,0	51,50
Total	91	149	120	146	234	367	240	121	60	77	78	40	1.723,0	143,58
Média Diária	2,94	5,32	3,87	4,87	7,55	12,23	7,74	3,90	2,00	2,48	2,60	1,29	56,8	4,73
4.1.5. Inutilização de Refeição Complementar														
	1	1	1	0	0	0	0	0	2	3	2	1	11,0	0,92
4.2. Processamento da Roupa														
4.2.1. Kg Roupas Lavada p/Unidade														

Centro Cirúrgico/Obstétrico	2.469,30	3.027,40	3.686,80	3.304,00	3.421,30	3.298,20	3.315,900	3.350,65	3.127,100	3.136,60	3.294,200	2.641,000	38.072,5	3.172,70
CME	544,200	733,80	769,49	637,30	769,90	638,20	762,90	773,60	669,150	1.019,65	1.099,800	603,200	9.021,2	751,77
CTI	2.390,30	2.054,60	2.622,70	2.401,60	2.419,10	2.192,70	2.482,10	2.302,80	2.101,500	2.058,25	2.119,60	2.169,500	27.314,8	2.276,23
Clínica Médica (5º andar)	904,80	795,30	783,20	956,20	1.027,70	780,60	899,40	848,50	808,100	629,05	575,20	440,800	9.448,9	787,40
Clínica Cirúrgica (3º e 4º andar)	1.229,20	1.072,30	1.267,70	1.226,40	1.443,50	1.314,70	1.320,40	1.205,30	1.085,500	1.112,50	924,10	1.016,700	14.218,3	1.184,86
Endoscopia	343,70	398,20	422,70	450,30	478,80	393,20	399,10	423,60	371,800	333,50	330,60	348,900	4.694,4	391,20
Serviço de Higiene e Limpeza	813,20	722,90	635,40	571,10	521,50	397,50	429,30	386,90	324,500	251,90	274,40	300,400	5.629,0	469,08
Pulsoterapia	6,90	0,00	0,00	6,70	6,90	0,00	1,200	0,00	0,000	0,00	0,00	0,00	21,7	1,81
Ultrassom	1,70	3,40	4,60	3,40	0,00	2,60	0,000	0,00	0,000	0,00	0,00	0,00	15,7	1,31
Repouso 2º andar	33,40	36,90	25,50	35,00	35,10	11,20	9,500	33,20	19,900	21,40	53,90	35,20	350,2	29,18
Raio-x	22,00	33,00	43,80	17,20	20,70	16,40	17,600	11,10	3,300	10,90	5,90	10,70	212,6	17,72
Curativo	2,00	1,80	0,00	0,00	0,00	0,00	0,00	0,00	0,00	0,00	0,00	0,000	3,8	0,32
Retorno/Outros	0,00	0,00	0,00	0,00	0,00	0,00	0,00	0,00	0,00	0,00	0,00	0,00	0,0	0,00
Total	8.760,70	8.879,60	10.261,89	9.609,20	10.144,50	9.045,30	9.637,40	9.335,65	8.510,85	8.573,75	8.677,70	7.566,40	109.002,9	9.083,58
Média Diária	282,60	317,13	331,03	320,31	327,24	301,51	310,88	301,15	283,70	276,57	289,26	244,08	3.585,5	298,79

4.2.3. Resumo de Processamento de Roupa

Kg Roupas lavadas	8.760,70	8.879,60	10.261,89	9.609,20	10.144,50	9.045,30	9.637,40	9.335,65	8.510,85	8.573,75	8.677,70	7.566,40	109.002,9	9.083,58
Média Diária Kg Roupas Lavadas	282,60	317,13	331,03	320,31	327,24	301,51	310,88	301,15	283,70	276,57	289,26	244,08	3.585,5	298,79

4.3. Coletas de Resíduos de Saúde

4.3.1. Kg de Resíduos por Tipo. RDC 222/18

Tipo A&E - Infectantes e Perfuro Cortantes	1.470,15	1.263,05	1.986,65	1.574,80	1.960,35	1.760,90	1.682,00	1.819,70	1.810,25	1.526,85	1.344,00	1.507,00	19.705,7	1.642,14
Tipo B - Químico	0,00	0,00	0,00	0,00	0,00	0,00	0,00	0,00	0,00	0,00	0,00	0,00	0,0	0,00
Tipo C - Radioativos	0,00	0,00	0,00	0,00	0,00	0,00	0,00	0,00	0,00	0,00	0,00	0,00	0,0	0,00
Tipo D - Comuns	0,00	0,00	0,00	0,00	0,00	0,00	0,00	0,00	0,00	0,00	0,00	0,00	0,0	0,00
Total	1.470,15	1.263,05	1.986,65	1.574,80	1.960,35	1.760,90	1.682,00	1.819,70	1.810,25	1.526,85	1.344,00	1.507,00	19.705,7	1.642,14
Média Diária	47,42	45,11	64,09	52,49	63,24	58,70	54,26	58,70	60,34	49,25	44,80	48,61	647,0	53,92

4.3.2. Valor Kg de Resíduos de Saúde

Tipo A&E - Infectantes e Perfuro Cortantes	4.410,45	3.789,15	5.959,95	4.724,40	5.881,05	5.282,70	5.046,00	5.459,10	5.430,75	4.580,55	4.032,00	4.521,00	59.117,1	4.926,43
---	----------	----------	----------	----------	----------	----------	----------	----------	----------	----------	----------	----------	----------	----------

Tipo B - Químico	0,00	0,00	0,00	0,00	0,00	0,00	0,00	0,00	0,00	0,00	0,00	0,00	0,0	0,00
Tipo C - Radioativos	0,00	0,00	0,00	0,00	0,00	0,00	0,00	0,00	0,00	0,00	0,00	0,00	0,0	0,00
Tipo D - Comuns	0,00	0,00	0,00	0,00	0,00	0,00	0,00	0,00	0,00	0,00	0,00	0,00	0,0	0,00
Total	4.410,45	3.789,15	5.959,95	4.724,40	5.881,05	5.282,70	5.046,00	5.459,10	5.430,75	4.580,55	4.032,00	4.521,00	59.117,1	4.926,43
Média Diária	142,27	135,33	192,26	157,48	189,71	176,09	162,77	176,10	181,03	147,76	134,40	145,84	1.941,0	161,75

4.4. Manutenção

4.4.1. Reparos por Área

Abast. Gás(GLP) e Gases Medicinais	11	6	3	5	9	9	7	3	4	1	7	0	65,0	5,42
Alvenaria	2	2	0	3	3	5	1	3	0	2	1	1	23,0	1,92
Carpintaria	0	0	0	0	1	0	1	3	1	1	1	0	8,0	0,67
Elétrica	20	24	22	25	14	17	11	13	5	3	11	0	165,0	13,75
Eletrônica	0	0	0	0	0	0	0	0	0	0	0	0	0,0	0,00
Hidráulica	15	31	26	16	24	20	7	7	2	10	7	4	169,0	14,08
Manutenção	0	0	0	0	0	0	0	0	0	0	0	0	0,0	0,00
Marcenaria	3	14	6	2	2	5	3	1	4	5	3	1	49,0	4,08
Mecânica	0	0	0	0	0	0	0	0	0	0	0	0	0,0	0,00
Pintura	37	51	32	24	24	19	41	4	2	1	41	1	277,0	23,08
Refrigeração	27	18	57	41	95	35	40	43	41	80	40	63	580,0	48,33
Outros	42	26	30	17	45	49	35	44	18	23	35	17	381,0	31,75
Total	157	172	176	133	217	159	146	121	77	126	146	87	1.717,0	143,08
Média Diária	5,06	6,14	5,68	4,43	7,00	5,30	4,71	3,90	2,57	4,06	4,87	2,81	56,5	4,71

4.4.2. Reparos por Setor

Administração	0	0	0	0	0	0	0	0	0	0	0	0	0,0	0,00
Agência Transfusional	4	0	0	2	0	0	0	0	0	3	0	0	9,0	0,75
Almoxarifado	1	1	1	1	1	1	0	5	5	1	0	5	22,0	1,83
Ambulatório	16	6	6	6	6	14	6	5	5	2	6	5	83,0	6,92
Área Comum	0	23	23	22	50	17	50	14	14	0	50	14	277,0	23,08
Arquivo Médico	0	0	0	0	0	0	0	0	0	0	0	0	0,0	0,00
Assessoria de Comunicação	0	0	0	0	0	1	0	0	0	0	0	0	1,0	0,08

Assistência Social	0	0	0	0	0	0	0	0	0	0	0	0	0,0	0,00
Capela	0	0	0	0	0	0	0	0	0	0	0	0	0,0	0,00
Central de Regulação	0	0	0	0	0	0	0	0	0	0	0	0	0,0	0,00
Central de Gases Medicinais	1	1	1	0	1	0	0	0	0	0	0	0	4,0	0,33
Centro Cirúrgico	17	17	17	15	17	22	7	3	3	18	7	3	146,0	12,17
Clínica Cirúrgica	0	18	18	15	49	25	19	20	10	31	19	10	234,0	19,50
Clínica Médica	14	38	38	11	37	17	17	19	10	27	17	10	255,0	21,25
CME - Central de Materiais Esterilizados	3	4	4	4	4	2	3	9	5	0	3	5	46,0	3,83
Compras	0	1	1	2	1	0	0	0	0	0	0	0	5,0	0,42
Coordenação de Apoio	0	0	0	0	0	1	0	0	0	0	0	0	1,0	0,08
Departamento de Pessoal	1	2	2	3	2	6	5	3	3	0	5	3	35,0	2,92
Diretoria Administrativa e Financeira	0	0	0	0	0	0	0	0	0	0	0	0	0,0	0,00
Diretoria Executiva	3	1	1	0	1	2	0	1	1	1	0	1	12,0	1,00
Diretoria Técnica	1	1	1	0	1	1	5	0	0	0	5	0	15,0	1,25
Endoscopia	3	15	15	4	0	2	2	2	2	7	2	2	56,0	4,67
Enfermagem	5	0	0	0	0	6	3	0	0	0	3	0	17,0	1,42
Engenharia Clínica	1	1	1	1	1	3	1	0	0	1	1	0	11,0	0,92
Faturamento	0	1	1	1	1	0	0	0	0	0	0	0	4,0	0,33
Farmácia	5	4	4	1	4	0	2	0	0	0	2	0	22,0	1,83
Financeiro	1	1	1	0	1	0	0	1	1	0	0	5	11,0	0,92
Gerador	0	0	0	0	0	0	0	0	0	0	0	0	0,0	0,00
Gerência de Enfermagem	0	0	0	0	0	0	0	0	0	1	0	0	1,0	0,08
Higienização	0	0	0	0	0	0	0	0	0	0	0	0	0,0	0,00
Laboratório	2	1	1	5	1	0	1	1	1	1	1	1	16,0	1,33
Manutenção	2	0	0	1	0	2	0	0	0	0	0	0	5,0	0,42
NEP - Núcleo de Educação Permanente	0	3	3	4	3	2	1	1	1	0	1	1	20,0	1,67
NIR - Núcleo Interno de Regulação	0	0	0	0	0	0	0	0	0	0	0	0	0,0	0,00
NQSP - Núcleo da Qualidade e Segurança do Paciente	0	0	0	0	0	0	0	7	2	8	0	2	19,0	1,58
Patrimônio	8	9	9	0	9	1	0	0	0	1	0	0	37,0	3,08
Portaria	0	0	0	0	0	0	0	0	0	0	0	0	0,0	0,00

Pulsoterapia	0	0	0	0	0	0	0	0	0	0	0	0	0,0	0,00
Raio-x	5	1	1	0	1	1	0	0	0	0	0	0	9,0	0,75
Recepção	1	4	4	3	4	3	4	0	0	2	4	0	29,0	2,42
RH - Recursos Humanos	0	1	1	1	1	1	0	0	0	0	0	0	5,0	0,42
Rouparia	2	0	0	3	0	2	0	0	0	0	0	0	7,0	0,58
S.A.U - Serviço de Atenção ao Usuário	0	0	0	0	0	1	4	0	0	1	4	0	10,0	0,83
SADT - Serviço de Apoio ao Diagnósticos e Tratamento	0	1	1	6	1	1	1	0	0	0	1	0	12,0	1,00
Sala de Arquivo	0	0	0	0	0	0	0	0	0	4	0	0	4,0	0,33
Serviço Social	0	0	0	0	0	0	0	0	0	0	0	0	0,0	0,00
SCIH - Serviço de Controle de Infecção Hospitalar	0	0	0	0	0	0	0	0	0	1	0	0	1,0	0,08
SHL - Serviço de Higienização e Limpeza	2	1	1	1	0	5	3	11	2	0	3	5	34,0	2,83
SND - Serviço de Nutrição e Dietética	5	5	9	15	9	10	3	7	7	2	3	10	85,0	7,08
Tecnologia da Informação	0	0	0	0	0	0	0	2	2	0	0	2	6,0	0,50
Ultrassonografia	0	0	0	0	0	0	0	0	0	0	0	0	0,0	0,00
UTI Adulto	27	11	11	6	11	10	9	10	3	14	9	3	124,0	10,33
Outros	27	0	0	0	0	0	0	0	0	0	0	0	27,0	2,25
Total	157	172	176	133	217	159	146	121	77	126	146	87	1.717,0	143,08

5. Serviços Administrativos

5.1. Departamento Pessoal

Almoxarifado	5	5	5	5	5	5	5	5	5	5	5	5	60,0	5,00
Aprendizes	10	9	8	9	9	10	10	10	10	10	9	9	113,0	9,42
Assistente da Diretoria	1	1	1	1	1	1	1	1	1	1	1	1	12,0	1,00
Auxiliares Administrativos	21	21	21	21	22	22	22	22	20	21	20	20	253,0	21,08
CME - Centro de Material e Esterilização	0	0	0	0	0	0	0	1	1	1	1	1	5,0	0,42
Compras	2	2	2	2	2	2	2	1	1	1	1	1	19,0	1,58
Contabilidade	1	1	1	1	1	1	1	1	1	1	1	1	12,0	1,00
Controladoria	0	0	0	0	0	0	0	0	0	0	0	0	0,0	0,00
Coordenação de Apoio	1	1	1	1	1	1	1	1	1	1	1	1	12,0	1,00
Coordenação de Enfermagem	4	4	4	4	4	4	4	4	4	4	4	4	48,0	4,00

Departamento Pessoal	2	2	2	2	2	2	2	2	2	2	2	2	24,0	2,00
Diretoria	2	2	2	2	2	2	2	2	2	2	2	2	24,0	2,00
Enfermeiros	28	27	27	29	29	29	29	29	28	29	28	28	340,0	28,33
Farmácia	18	19	19	19	19	21	21	21	21	21	20	20	239,0	19,92
Faturamento	2	2	2	2	2	2	2	2	2	2	2	2	24,0	2,00
Financeiro	1	1	1	1	2	2	2	1	1	1	1	1	15,0	1,25
Gerente de Enfermagem	2	2	2	2	1	1	1	2	2	2	2	2	21,0	1,75
Laboratório	6	6	6	6	3	3	3	3	3	3	3	3	48,0	4,00
Manutenção	8	8	8	8	8	8	8	8	8	9	8	8	97,0	8,08
Maquero	4	4	4	4	4	4	4	4	4	4	4	4	48,0	4,00
NEP - Núcleo de Educação Permanente	2	2	2	2	2	2	2	2	2	2	2	2	24,0	2,00
NQSP - Núcleo da Qualidade e Segurança do Paciente	2	2	2	3	4	4	4	4	4	4	4	4	41,0	3,42
Patrimônio	1	1	1	1	1	1	1	1	1	1	1	1	12,0	1,00
Portaria	9	9	9	9	9	9	9	9	9	9	9	9	108,0	9,00
Psicologia	3	3	3	3	2	3	3	3	3	3	3	3	35,0	2,92
Radiologia	4	4	4	4	4	4	4	4	4	4	4	4	48,0	4,00
Recepção Central	9	9	9	9	8	8	8	8	7	8	8	10	101,0	8,42
RH - Recurso Humano	2	2	2	2	2	2	2	2	2	2	2	2	24,0	2,00
S.A.U - Serviço de Atendimento ao Usuário	2	2	2	2	2	2	2	2	2	2	2	2	24,0	2,00
SCIH - Serviço de Controle de Infecção Hospitalar	2	2	2	2	2	2	2	2	2	2	3	3	26,0	2,17
Serviço Social	3	3	3	3	3	3	3	3	3	3	3	3	36,0	3,00
SESMT - Serviços Especializados e Engenharia de Segurança e Medicina do Trabalho	2	2	2	2	2	2	2	2	2	2	2	1	23,0	1,92
SHL - Serviço de Higienização e Limpeza	42	41	40	41	42	40	40	40	40	40	40	42	488,0	40,67
SND - Serviço de Nutrição e Dietético	23	24	23	23	23	23	23	23	23	23	23	23	277,0	23,08
SPR - Serv. Processam. Roupa	7	7	7	7	7	7	7	7	7	7	7	7	84,0	7,00
Técnico de Enfermagem	109	112	112	114	115	112	112	113	113	113	113	113	1.351,0	112,58
Telefonista	0	0	0	0	0	0	0	0	0	0			0,0	0,00
TI - Tecnologia da Informação	2	2	2	2	2	2	2	2	2	2	2	2	24,0	2,00
Sub-Total 1	342	344	341	348	347	346	346	347	343	347	343	346	4.140,0	345,00

Terceirizados	21	21	21	21	21	21	21	21	21	21	21	21	21	252,0	21,00
Sub-Total 2	21	21	21	21	21	21	21	21	21	21	21	21	21	252,0	21,00
Total Geral	363	365	362	369	368	367	367	368	364	368	364	367	367	4.392,0	366,00
5.1.2. Grau de Instrução - Geral - Internos															
Pós-Graduação	13	10	10	12	12	12	12	12	12	12	12	12	12	141,0	11,75
Superior	84	71	71	71	70	70	70	70	70	71	72	72	72	862,0	71,83
Superior Incompleto	9	5	5	5	5	5	5	5	5	5	5	5	5	64,0	5,33
Ensino Médio	212	239	237	242	242	241	241	242	238	241	236	236	236	2.847,0	237,25
Ensino Médio Incompleto	3	6	5	5	5	5	5	5	5	5	5	5	5	59,0	4,92
Ensino Fundamental	18	10	10	10	10	10	10	10	10	10	10	10	10	128,0	10,67
Ensino Fundamental Incompleto	3	2	2	2	2	2	2	2	2	2	2	2	2	25,0	2,08
Sem Instrução	0	1	1	1	1	1	1	1	1	1	1	1	1	11,0	0,92
Total	342	344	341	348	347	346	346	347	343	347	343	343	343	4.137,0	344,75
5.1.3. Corpo Clínico															
Médicos Pessoa Jurídica	108	107	108	108	108	108	108	108	108	108	108	108	108	1.295,0	107,92
Outros	0	0	0	0	0	0	0	0	0	0	0	0	0	0,0	0,00
5.1.4. Índices do Depto. Pessoal															
Funcionários em Férias	27	19	19	15	22	27	32	52	26	48	45	38	38	370,0	30,83
Funcionários de Licenças/Afastamentos	15	17	16	18	16	16	15	15	16	16	17	17	17	194,0	16,17
Admissões	7	7	3	11	7	6	7	2	1	1	1	5	5	58,0	4,83
Demissões	14	5	6	4	9	6	8	1	5	5	2	2	2	67,0	5,58
Afastamentos	15	17	16	18	16	16	15	15	16	16	17	17	17	194,0	16,17
Nº de Funcionários/mês	342	344	341	348	347	346	346	347	343	347	343	343	343	4.137,0	344,75
Faltas em dias	426	493	492	320	627	543	302	209	470	316	362	800	800	5.360,2	446,69
Índice de Absenteísmo	4	5	5	3	6	5	3	2	5	3	4	8	8	51,2	4,27
Horas Extras	2.447,00	1.764,00	1.186,00	1.972,00	2.659,00	1.532,00	1.985,46	1.985,46	1.498	1.292	1.035	1.500	1.500	20.856,3	1.738,02
Atrasos em Horas	622	659	650	773	723	725	643	661	701	672	554	797	797	8.180,2	681,69

Índice de Funcionários por Leito	2	3	3	3	2	2	2	2	3	3	3	2	30,5	2,55
Índice de Funcionários por Leito Ocupado	7	7	7	7	7	6	7	7	7	7	7	7	80,5	6,71
Índice de Rotatividade	3,07	1,74	1,32	2,16	2,31	1,73	2,17	0,43	0,87	0,86	0,44	1,02	18,1	1,51
% do Pessoal de Serv. Adm	17,54%	17,15 %	17,01%	17,24%	18,16%	18,50 %	18,50%	17,87%	17,49%	17,58 %	17,20%	16,76%	211,00%	17,58%
% do Pessoal de Enfermagem	52,34%	52,91 %	53,37%	53,45%	52,45%	52,60 %	52,60%	53,31%	53,64%	53,31 %	53,64%	53,18%	636,81%	53,07%
% do Pessoal S.Apoio	30,12%	29,94 %	29,62%	29,31%	29,39%	28,90 %	28,90%	28,82%	28,86%	29,11 %	29,15%	30,06%	352,19%	29,35%
Total Pessoal de Serviços Terceirizados	21	21	21	21	21	21	21	21	21	21	21	21	252,0	21,00
Outros não Empregados	0	0	0	0	0	0	0	0	0	0	0	0	0,0	0,00
Cota	5	5	5	5	5	5	5	5	5	5	5	5	60,0	5,00

6. Resumo Geral de Informações

Total de Pacientes-Dia	1.464	1.366	1.575	1.585	1.647	1.627	1.568	1.647	1.521	1.611	1.575	1.593	18.779,0	1.564,92
Porcentagem Geral de Ocupação	67,47%	69,69 %	72,58%	75,48%	75,90%	77,48 %	72,26%	75,90%	72,43%	74,24 %	75,00%	73,41%	881,83%	73,49%
Média Geral de Pacientes-Dia	47,23	48,79	50,81	52,83	53,13	54,23	50,58	53,13	50,70	51,97	52,50	51,39	617,3	51,44
Índice Geral de Giro de Leitos	2,84	3,59	4,46	3,81	3,66	3,94	4,19	3,97	3,63	3,94	3,63	3,73	45,4	3,78
Taxa Mortalidade Global	7,54%	2,79%	3,53%	1,12%	3,13%	3,99%	2,73%	3,96%	3,15%	5,43%	4,33%	6,90%	48,59%	4,05%
Taxa de Mortalidade Operatória	0,00%	0,00%	0,00%	0,00%	0,00%	0,00%	0,00%	0,00%	0,00%	0,00%	0,00%	0,00%	0,0	0,00%
Taxa de Infecção Hospitalar	5,50%	2,79%	1,30%	3,40%	4,30%	3,62%	2,77%	3,22%	5,12%	2,17%	3,94%	4,60%	42,73%	3,56%
Média Diária Geral de Cirurgias Internas	7,84	10,82	11,26	10,83	11,26	10,57	10,13	10,61	10,30	10,10	10,47	10,16	124,3	10,36
Média Diária de Atendimento Ambulatorial Consultas	153,29	195,43	193,52	172,00	201,58	185,83	187,94	237,81	208,17	209,90	204,37	188,39	2.338,2	194,85
Média Diária Refeições Servidas	383,23	447,43	427,55	453,87	492,35	519,37	456,00	484,74	468,63	416,97	449,63	476,23	5.476,0	456,33
Média Diária de Kg Roupas Lavadas	282,60	317,13	331,03	320,31	327,24	301,51	310,88	301,15	283,70	276,57	289,26	244,08	3.585,5	298,79

20 RECURSOS HUMANOS

I. Introdução:

O Núcleo de Gestão de Pessoas, assim compreendido pelos setores de RH, NEP, DP e SESMT, é responsável por garantir a administração de seus talentos, atraindo, direcionando, acompanhando, desenvolvendo e qualificando os seus colaboradores. Para sistematização de seus processos, fluxos e procedimentos, o Hospital Jean Bitar apresenta e desenvolve a Política de Gestão de Pessoas do INDSH. Esta está pautada na cultura, identidade, processos e estratégias corporativas/ organizacionais de suas unidades administrativas e assistenciais, alinhada as praticas integradas e modernas de gestão de pessoas. Assim, esta é um guia estratégico que estabelece e descrevem as diretrizes, metodologia e ferramentas adotadas pelo INDSH a serem desenvolvidas pela equipe de gestão de pessoas e gestores, de forma a contribuir para o fortalecimento do negócio, conectando os valores pessoais à cultura institucional para o macro processo de gestão de pessoas, garantindo o processo global e contribuindo para o atendimento de metas e objetivos estratégicos traçados para o negócio, possibilitando um papel ativo na gestão de desenvolvimento e talentos/carreira. Neste relatório será pautado o Subsistema de Recursos Humanos, sendo apresentado a seguir o papel e principais focos de trabalho.

II. Recursos Humanos

O Recursos Humanos apresenta como missão Estruturar e desenvolver a Gestão de Pessoas alinhada às competências essenciais do HJB, tendo com foco na segurança e qualidade do cuidado e dos serviços e processos. Com base na missão, o Recursos Humanos apresenta como principais focos de trabalho:

- **Gestão de talento, desenvolvimento e carreira:** **1)** Assegurar a qualidade dos processos de recrutamento e seleção, externo ou interno, utilizando estratégias para a atração de talentos e ferramentas de seleção praticas e consistentes, com o intuito de absorver, no quadro profissional, pessoas potencialmente qualificados para assumir o cargo; e **2)** Assegurar a qualidade dos processos de movimentação, sucessão e desenvolvimento de pessoas, norteadas pela gestão por competência.
- **Gestão de remuneração:** **1)** Auxiliar no controle do dimensionamento de pessoal e salários, bem como administrar a remuneração através de práticas de pesquisa e estudo, visando uma análise do contexto mercadológico em termos de remuneração para a e administração de cargos e salários nas unidades do INDSH; e **2)** Desenvolver outras ações correlacionadas à remuneração total, criando meios atrativos e diferenciados para o gerenciamento de seus talentos.
- **Gestão de clima organizacional:** Realizar como ferramenta estratégica a pesquisa de clima periodicamente, promovendo, a partir de seus resultados, ações de melhorias em parceria a diretoria, gestores e demais colaboradores, com o propósito de manter a satisfação do colaborador e um clima organizacional equilibrado.

- **Gestão e promoção de qualidade de vida:** Elaborar e desenvolver o programa qualidade de vida por meio de ações voltadas ao bem-estar do colaborador, oferecendo e incentivando possibilidades de cuidado a saúde e a qualidade de vida, tendo como base estrutural o perfil epidemiológico dos colaboradores que trazem dados estatísticos extraídos do acompanhamento da saúde ocupacional realizado pelo SESMT – Medicina do Trabalho.

III. Regulamento e procedimentos de contratação

A Política de Gestão de Pessoas do INDSH tem como uma das bases o regulamento específico para a contratação de pessoal, publicado em Jornal de grande circulação no Estado do Pará, o qual especifica os responsáveis e seus papéis, as etapas e procedimentos para este fim. Abaixo o detalhamento:

Para o processo de contratação, os principais envolvidos no processo e suas responsabilidades:

- Aos Diretores, cabe solicitar e/ou aprovar requisição de pessoal;
 - Aos Gerentes e Coordenadores, cabe:
 - a) realizar solicitação de requisição de pessoal;
 - b) participar das etapas de avaliação comportamental e técnica;
 - c) analisar os resultados dos candidatos e definir o mais adequado ao perfil solicitado;
 - À área Recursos Humanos:
 - a) conduzir os processos de avaliação referentes à seleção, promoção ou movimentação de pessoal;
 - b) acolher, orientar e monitorar os empregados quanto às políticas de gestão de pessoas;
 - Ao Departamento de Pessoal, caberá executar o processo de registro e admissão;
 - Ao Serviço de Segurança e Medicina do Trabalho, cabe encaminhar e realizar os exames médicos admissionais e de mudança de função. As etapas e os procedimentos deste processo seguem o fluxo a seguir:
 - Requisição: Solicitação e autorização formal da vaga através do formulário padrão - FO.HJB.RH.001. Estas solicitações poderão ser por: Substituição ou Aumento de quadro. Para este último, desde que contemplado no orçamento e/ou aprovado previamente pela Diretoria local, com autorização da Diretoria Executiva ou Estatutária.
 - Processo de recrutamento: Definição de fontes de recrutamento e triagem de candidatos:
 - Definição do tipo de recrutamento (interno, externo ou misto).
- a) Para o Recrutamento interno, em que o objetivo é atrair o colaborador da empresa que busca crescimento, desafios e oportunidades de aprendizagens ou a conquista de promoção, será realizado através da divulgação nos murais internos ou no

acompanhamento e análise da performance evidenciado através das avaliações de experiências ou de desempenho anuais.

b) Para o recrutamento externo, a busca será no mercado de trabalho através das seguintes fontes de recrutamento: Banco de currículos internos, Networking – redes de contato, Divulgação local e site do SINE – Sistema Nacional de Emprego e Divulgação em rádio, jornal, sites de emprego, associações, conselhos regionais de categorias e instituições de ensino.

- Captação de candidatos através de fontes de recrutamento, conforme definição do tipo de recrutamento.

- Análise do currículo. Esta avaliação inicial visa verificar a compatibilidade entre os requisitos básicos necessários exigidos para o cargo e as atribuições do candidato (conhecimentos e habilidades), sendo realizado através de ferramentas como a análise de currículos, de carta de apresentação ou de formulário voltado à busca de informações básicas dos candidatos - FO.HJB.RH.002/ FO.HJB.RH.003.

- o Processo seletivo: Realização de ferramentas avaliativas de acordo com a modalidade de recrutamento e seleção definido.

a) Para Seleção Interna:

- Análise do histórico funcional e documentação comprobatória necessária à vaga;
- Consulta das avaliações de experiência e de desempenho anual,
- Aplicação de testes técnicos específico, dinâmicas de grupo ou cases e testes psicológicos, e;
- Entrevistas por competência realizada pelo RH e Gestor e análise de documentação comprobatória necessária a vaga.

b) Para Seleção Externa:

- Análise de documentação comprobatória necessária à vaga,
- Aplicação de testes técnicos específicos, dinâmicas de grupo ou case e testes psicológicos, e
- Entrevistas por competência realizada pelo RH e Gestor e análise de documentação comprobatória necessária a vaga.

- o Conclusão do processo seletivo e definição de PDCi: Avaliação e parecer dos candidatos. Ao selecionado, elaborar e acompanhar o PDCi - Plano de Desenvolvimento de Competências iniciais tendo como base de informações os Gap's (lacunas) identificados no processo seletivo

com o intuito de direcionar e ambientar o novo colaborador, pensando no crescimento profissional e melhores resultados.

- Processo Admissional: Candidatos aptos, que cumpriram de forma satisfatória todas as etapas de seleção, serão orientados quanto a entregar os documentos de contratação necessários e conduzidos ao exame médico admissional. Concluída esta fase, a admissão será programada com o mínimo de 48h da data efetiva de início das atividades laborais para o processo de integração – Institucional e Setorial, estruturados e conduzidos pelo NEP e o gestor.

IV. Quantitativo e dimensionamento de pessoal

Em 2022, o HJB apresentou uma média de 345 colaboradores e um índice de turnover de 1,56% (indicador de rotatividade, que mensura as entradas e saídas de colaboradores da empresa), indicativo este de atratividade da empresa no mercado, clima organizacional satisfatório confirmado com índice de 89% em sua PCO 2021 e assertividade da metodologia de seleção e desenvolvimento.

No fechamento da FOPAG de Dez/2022, contamos com 346 colaboradores diretos, em regime de CLT distribuídos as seguintes categorias/quantitativos:

CATEGORIA	QUANTITATIVO	% DO TOTAL DE FUNCIONÁRIOS
Enfermagem	146 funcionários	42,19%
Apoio-Assistencial	38 funcionários	10,98%
Operacional	95 funcionários	27,45%
Administração	67 funcionários	19,39%

21 INCENTIVOS AO DESENVOLVIMENTO PROFISSIONAL NO HOSPITAL JEAN BITAR

O processo de Educação Permanente em Saúde tem como principal objetivo aprimorar os processos de trabalho em saúde por meio do fortalecimento dos conhecimentos, habilidades, atitudes e práticas dos profissionais alinhados a uma conduta e atuação mais Humanizada. Neste sentido, as ações de Educação e Desenvolvimento Profissional, foram embasadas em estratégia de aperfeiçoamento contínuo e paulatino do contexto institucional, fundamentados em Qualidade, Segurança e Humanização, seguindo orientações institucionais, plano de ação, Levantamento de Necessidade de Treinamento (LNT) e toda a gestão de documentos em parceria com demais setores do hospital, o Núcleo de Educação Permanente - NEP, apresenta os dados quantitativos e qualitativos do período de Janeiro a Dezembro/2022 do Hospital Jean Bitar – HJB.

Durante o ano de 2022, de Janeiro a Dezembro, desenvolvemos um total de 250 (duzentos e cinquenta) **treinamentos internos** realizados para os diversos setores do HJB, com a participação de 6.663 (seis mil, seiscentos e sessenta e três) colaboradores; 26 (vinte e seis) **treinamentos externos**, com a participação de 101 (cento e um) colaboradores; totalizando 8363:40:00 horas, o que deu uma média de 2h21min14seg de treinamento em cada mês por colaborador.

21.1 - Relatório de Treinamentos Internos Realizados em 2022

RELATÓRIO DE TREINAMENTOS - JANEIRO 2022 - JEAN BITAR					
Nº	Treinamentos Internos	Data	Setor/Área Contemplada	Nº de Participantes	Total de Horas
1	MAN.HJB.SCIH.003 - Isolamento e Precaução	10/01/2022	NEP	1	0:30:00
			RH	2	1:00:00
			S.A.U	1	0:30:00
		10 e 11/01/2022	PSICOSSOCIAL	5	2:30:00
			RAIO-X	3	1:30:00
		10 e 13/01/2022	ATENDIMENTO	12	6:00:00
			FARMÁCIA	10	5:00:00
			PORTARIA	8	4:00:00
			SHL/SPR	30	15:00:00
			SND	19	9:30:00
		11/01/2022	ENFERMAGEM	92	46:00:00
			CONTRATOS	1	0:30:00
		11 e 12/01/2022	FATURAMENTO	1	0:30:00
			TI	2	1:00:00
12/01/2022	NIR/OBESIDADE ZERO	3	1:30:00		
12 e 13/01/2022	DP	3	1:30:00		

			MANUTENÇÃO	6	3:00:00
		13/01/2022	ALMOXARIFADO	6	3:00:00
			APOIO	1	0:30:00
			COMPRAS	1	0:30:00
			FINANCEIRO	2	1:00:00
			PATRIMONIO	1	0:30:00
2	Plano de Contingência - COVID 19	12/01/2022	NEP/DEP	1	0:30:00
			RH	1	0:30:00
			S.A.U	1	0:30:00
			ALMOXARIFADO	1	0:30:00
			DP	1	0:30:00
			FARMÁCIA	1	0:30:00
			FINANCEIRO	1	0:30:00
			MANUTENÇÃO	1	0:30:00
			PORTARIA	1	0:30:00
			SESMT	1	0:30:00
			SHL/SPR	1	0:30:00
			TI	1	0:30:00
			ENFERMAGEM	1	0:30:00

			NIR/OBESIDADE ZERO	1	0:30:00
3	Informe SESMT - Orientações de Prevenção da COVID 19	13/01/2022	FARMÁCIA	1	0:30:00
		13 e 14/01/2022	MANUTENÇÃO	5	2:30:00
			PORTARIA	8	4:00:00
			ENFERMAGEM	16	8:00:00
4	FO.HJB.NEP.023 - Ambientação Setorial (Aux. Adm.)	13 e 21/01/2022	NQSP	1	18:00:00
5	PDL - Construção, Coleta de Dados, e Análise de Indicadores	21/01/2022	NEP/DEP	1	3:00:00
			NQSP	2	6:00:00
			RH	1	3:00:00
			S.A.U	1	3:00:00
			ALMOXARIFADO	1	3:00:00
			APOIO	1	3:00:00
			DP	1	3:00:00
			FARMÁCIA	1	3:00:00
			MANUTENÇÃO	1	3:00:00
			PORTARIA	1	3:00:00
			SESMT	1	3:00:00
			SHL/SPR	2	6:00:00
			SND	1	3:00:00

			ENFERMAGEM	5	15:00:00
			NIR/OBESIDADE ZERO	1	3:00:00
5	Mapa de Processos	21/01/2022	COMUNICAÇÃO	1	1:00:00
			FARMÁCIA	1	1:00:00
		25/01/2022	ALMOXARIFADO	1	1:00:00
			26/01/2022	TI	1
6	Mapa de Processos	25/01/2022	APOIO	1	2:00:00
7	FO.HJB.NEP.023 - Ambientação Setorial (Aux. Adm.)	24, 28 e 31/01/2022	FARMÁCIA	1	3:00:00
8	Teste de Proteína - SWAB	26/01/2022	ENFERMAGEM	8	4:00:00
9	IT.HJB.END.001 - Admissão do Usuário (Endoscopia)	31/01/2022	ENFERMAGEM	10	10:00:00
10	Interact S .A. - Não Conformidade	31/01/2022	NEP/DEP	1	0:30:00
TOTAL - 10 TREINAMENTOS				301	231:30:00

RELATÓRIO DE TREINAMENTOS - FEVEREIRO 2022 - JEAN BITAR					
Nº	Treinamentos Internos	Data	Setor/Área Contemplada	Nº de Participantes	Total de Horas
1	FO.HJB.NEP.025 - Ambientação Setorial (Téc. Enfermagem)	01/02/2022	ENFERMAGEM	1	1:20:00
2	Mapa de Processos	01/02/2022	S.A.U.	1	1:00:00
			PORTARIA	1	1:00:00
		02/02/2022	SHL/SPR	1	1:00:00

		03/02/2022	SND	1	1:00:00	
			MANUTENÇÃO	1	1:00:00	
		16/02/2022	NEP/DEP	1	1:00:00	
			RH	1	1:00:00	
			FATURAMENTO	1	1:00:00	
			ENFERMAGEM	3	3:00:00	
			NIR	1	1:00:00	
		20/02/2022	SESMT	1	1:00:00	
		22/02/2022	DP	1	1:00:00	
3	FO.HJB.NEP.025 - Ambientação Setorial (Téc. Enfermagem)	01 a 05/02/2022	ENFERMAGEM	1	4:30:00	
4	FO.HJB.NEP.024-Ambientação Setorial (Enfermeiro)	02/02/2022		2	2:30:00	
5	FO.HJB.NEP.025 - Ambientação Setorial (Téc. Enfermagem)	03/02/2022		1	1:10:00	
6	Manuseio de Autoclave	07/02/2022		8	4:00:00	
7	FO.HJB.NEP.035 - Ambientação Setorial Téc. Enf. UTI Adulto	07 a 27/02/2022		1	180:00:00	
8	Apresentação da Placa de Hemovigilância	08 a 24/02/2022		56	18:40:00	
9	Responsabilidades dos Setores Envolvidos no Procedimento Transfusional	08 a 24/02/2022		65	21:40:00	
10	Sistema Protheus e Ponto Jornada	09/02/2022		RH	1	3:00:00
				DP	1	3:00:00
		09 e 15/02/2022	DP	2	12:00:00	

11	Rotinas do Serviço de Enfermagem nas Clínicas Integradas	10/02/2022	ENFERMAGEM	1	0:30:00
12	PAE - Plano de Atendimento Emergencial	14/02/2022	S.A.U.	1	0:30:00
			SESMT	1	0:30:00
			PSICOSSOCIAL	4	2:00:00
		14 e 17/02/2022	RAIO-X	2	1:00:00
		14 a 16/02/2022	PORTARIA	9	4:30:00
		14 a 18/02/2022	FARMÁCIA	17	8:30:00
			SHL/SPR	30	15:00:00
			SND	17	8:30:00
			ENFERMAGEM	110	55:00:00
		15/02/2022	NQSP	1	0:30:00
		16 e 17/02/2022	NEP/DEP	2	1:00:00
		16 a 18/02/2022	ATENDIMENTO	5	2:30:00
			MANUTENÇÃO	5	2:30:00
		17 e 18/02/2022	RH	2	1:00:00
			FATURAMENTO	3	1:30:00
NIR	4		2:00:00		
18/02/2022	CONTRATOS	1	0:30:00		
	DP	2	1:00:00		

			PATRIMÔNIO	1	0:30:00
			TI	1	0:30:00
13	FO.HJB.GA.042 - Escala de Morse e FO.HJB.GA.053 - Prevenção de Quedas	18 e 19/02/2022	ENFERMAGEM	50	25:00:00
14	Informe SESMT - Orientações de Prevenção da COVID	18 e 19/02/2022		17	8:30:00
15	Dispensação de Placas de Curativos	16 e 17/02/2022	FARMÁCIA	18	6:00:00
16	Uso da Necessaire no Hospital	18 a 24/02/2022	SND	17	17:00:00
17	FO.HJB.NEP.023 - Ambientação Setorial (Nutricionista)	21 a 25/02/2022		1	11:00:00
18	PDL - Política de Comunicação	21,22/02/2022	FARMÁCIA	5	5:00:00
			SND	3	3:00:00
			ENFERMAGEM	17	17:00:00
			NIR	1	1:00:00
19	Prática sobre Manipulação e Aplicação de Produtos Químicos	21 e 22/02/2022	SHL/SPR	32	48:00:00
			SND	13	19:30:00
20	Resultados Operacionais	23 e 24/02/2022	NEP/DEP	1	7:00:00
			RH	1	7:00:00
			S.A.U.	1	7:00:00
			ALMOXARIFADO	1	7:00:00
			APOIO	1	7:00:00
			DAFI	1	7:00:00

			FARMÁCIA	1	7:00:00
			MANUTENÇÃO	1	7:00:00
			PORTARIA	1	7:00:00
			SESMT	1	7:00:00
			SHL/SPR	1	7:00:00
			SND	1	7:00:00
			ENFERMAGEM	6	42:00:00
		23/02/2022	DIREX	1	3:00:00
			DP	1	3:00:00
		24/02/2022	NIR	1	4:00:00
21	FO.HJB.NEP.023 - Ambientação Setorial (Aux. De Farmácia)	26 a 28/02/2022	FARMÁCIA	1	3:20:00
22	Fluxo de Uso, Registro e Reposição do Carro de Parada Cardiorespiratória	26 a 28/02/2022		6	3:00:00
23	Supervisão de Clínicas Integradas e UTI	26 a 28/02/2022		6	3:00:00
24	Curativos e Coberturas	26 a 28/02/2022	ENFERMAGEM	61	61:00:00
25	Admissão Centro Cirúrgico	28/02/2022		11	8:15:00
TOTAL - 25 TREINAMENTOS				652	750:55:00

RELATÓRIO DE TREINAMENTOS - MARÇO 2022 - JEAN BITAR

Nº	Treinamentos Internos	Data	Setor/Área Contemplada	Nº de Participantes	Total de Horas
1	FO.HJB.NEP.023 - Ambientação Setorial (Nutricionista)	01 a 03/03/2022	SND	1	3:00:00
2	Integração Institucional	02/03/2022	SND	1	3:30:00
			ENFERMAGEM	3	10:30:00
3	Fluxograma de Encaminhamento e Recebimento de Exames de Raio x - Laudos	02/03/2022	ENFERMAGEM	7	7:00:00
4	Normas e Rotinas da Portaria	09 a 11/03/2022	PORTARIA	7	7:00:00
5	Notificação de Ocorrência (incidentes e Não Conformidade) S.A. Interact	10 a 31/03/2022	DIEX	1	0:20:00
			NEP/DEP	2	0:40:00
			NQSP	2	0:40:00
			RH	2	0:40:00
			S.A.U.	2	0:40:00
			ALMOXARIFADO	3	1:00:00
			ATENDIMENTO	6	2:00:00
			FARMÁCIA	19	6:20:00
			FATURAMENTO	4	1:20:00
			LABORATÓRIO	5	1:40:00
			MANUTENÇÃO	5	1:40:00
PORTARIA	8	2:40:00			

			SESMT	1	0:20:00
			SHL/SPR	34	11:20:00
			SND	21	7:00:00
			TI	2	0:40:00
			ENFERMAGEM	101	33:40:00
			NIR	4	1:20:00
			PSICOSSOCIAL	1	0:20:00
			RAIO-X	4	1:20:00
6	Service Desk TI Flux / Login para Acesso Sophos	14/03/2022	NEP/DEP	2	1:00:00
			DP	1	0:30:00
			SESMT	1	0:30:00
		14 a 17/03/2022	FATURAMENTO	4	2:00:00
			ENFERMAGEM	28	14:00:00
		14 e 16/03/2022	S.A.U.	2	1:00:00
			TI	2	1:00:00
		15/03/2022	RH	2	1:00:00
			CONTRATOS	1	0:30:00
			PORTARIA	1	0:30:00
15 a 17/03/2022	FARMÁCIA	5	2:30:00		

			NIR	4	2:00:00
		16/03/2022	COMUNICAÇÃO	1	0:30:00
			SND	1	0:30:00
		17/03/2022	NQSP	1	0:30:00
			FINANCEIRO	1	0:30:00
			PATRIMÔNIO	1	0:30:00
7	FO.HJB.NEP.023 - Ambientação Setorial	17 e 18/03/2022	SHL/SPR	1	4:05:00
8	Integração Institucional	18/03/2022	ATENDIMENTO	2	8:00:00
			FARMÁCIA	1	4:00:00
			MANUTENÇÃO	1	4:00:00
			ENFERMAGEM	1	4:00:00
9	Preparo de Colonoscopia	18 a 23/03/202	SND	9	9:00:00
10	Serviço de Higienização e Limpeza - Técnicas de Limpezas Hospitalares	21 e 22/03/2022	SHL/SPR	22	22:00:00
11	PDL - Gestão de Conflitos	23/03/2022	NQSP	1	3:00:00
			S.A.U.	1	3:00:00
			DP	1	3:00:00
			FARMÁCIA	1	3:00:00
			MANUTENÇÃO	1	3:00:00
			PORTARIA	1	3:00:00

			SHL/SPR	1	3:00:00
			SND	1	3:00:00
			TI	1	3:00:00
			ENFERMAGEM	5	15:00:00
			NIR	1	3:00:00
12	Agendamento do Curativo no Ambulatório	23 e 25/03/2022	ENFERMAGEM	6	6:00:00
13	FO.HJB.NEP.024 - Ambientação Setorial (Enfermeiro)	25/03/2022	ENFERMAGEM	1	1:30:00
14	Registro em Prontuário (Enfermeiros)	25, 28 e 29/03/2022	ENFERMAGEM	11	5:30:00
15	Evento IPCS	25, 30 e 31/03/2022	ENFERMAGEM	24	6:00:00
16	Apresentação do Relatório dos Bundles UTI referente Fevereiro/22	28, 30 e 31/03/2022	ENFERMAGEM	18	18:00:00
17	NR6 - Equipamento de Proteção Individual	28 e 29/03/2022	LABORATÓRIO	6	3:00:00
			MANUTENÇÃO	5	2:30:00
			SHL/SPR	27	13:30:00
			SND	22	11:00:00
			ENFERMAGEM	88	44:00:00
			RAIO-X	2	1:00:00
18	Transporte de Produto Contaminado	28 e 29/03/2022	ENFERMAGEM	7	2:20:00
19	Organização de Prontuários Conforme Check List	30/03/2022	ENFERMAGEM	3	3:00:00
20	PDL - Política de Comunicação	30/03/2022	FARMÁCIA	1	0:30:00

21	Resultados Operacionais		NIR	1	0:30:00		
		30 e 31/03/2022	ENFERMAGEM	4	2:00:00		
		30/03/2022	PORTARIA	1	2:30:00		
		30 e 31/03/2022	NEP/DEP	1	5:30:00		
			NQSP	1	5:30:00		
			RH	1	5:30:00		
			S.A.U.	1	5:30:00		
			APOIO	1	5:30:00		
			FARMÁCIA	1	5:30:00		
			MANUTENÇÃO	1	5:30:00		
			SHL/SPR	1	5:30:00		
			SND	1	5:30:00		
			TI	1	5:30:00		
			ENFERMAGEM	5	27:30:00		
			NIR	1	5:30:00		
		31/03/2022	DP	1	3:00:00		
		FINANCEIRO	1	3:00:00			
		PRESTAÇÃO DE CONTAS	1	3:00:00			
		TOTAL - 21 TREINAMENTOS				602	455:35:00

RELATÓRIO DE TREINAMENTOS - MAIO 2022 - JEAN BITAR

Nº	Treinamentos Internos	Data	Setor/Área Contemplada	Nº de Participantes	Total de Horas
1	Interact S.A.	02 , 10 e 23/05/2022	ENFERMAGEM	3	1:30:00
2	FO.HJB.NEP.024 - Ambientação Setorial (Enfermeiro)	02/05/2022	NIR	1	0:20:00
3	Nova Versão Interact.S.A.	02/05/2022	COMUNICAÇÃO	1	1:30:00
			NEP/DEP	1	1:30:00
			NQSP	3	4:30:00
			RH	2	3:00:00
			S.A.U.	1	1:30:00
			ALMOXARIFADO	1	1:30:00
			APOIO	1	1:30:00
			DP	1	1:30:00
			FARMÁCIA	1	1:30:00
			MANUTENÇÃO	1	1:30:00
			PORTARIA	1	1:30:00
			PRESTAÇÃO DE CONTAS/EST.	1	1:30:00
			SESMT	1	1:30:00
SHL/SPR	1	1:30:00			
SND	1	1:30:00			

			ENFERMAGEM	4	6:00:00
4	Assistência Farmacêutica no Bloco Cirúrgico	02 a 07/05/2022	FARMÁCIA	6	24:00:00
5	FO.HJB.NEP.025 - Ambientação Setorial (Téc. Enf.)	02 a 19/05/2022	ENFERMAGEM	1	15:30:00
6	FO.HJB.NEP.024 - Ambientação Setorial (Enfermeiro)	03/05/2022	NIR	1	0:20:00
7	Brigada de Incêndio	09 e 10/05/2022	COMUNICAÇÃO	1	8:00:00
			ALMOXARIFADO	2	16:00:00
			ATENDIMENTO	3	24:00:00
			COMPRAS	1	8:00:00
			CONTRATOS	1	8:00:00
			DP	1	8:00:00
			FARMÁCIA	3	24:00:00
			PORTARIA	2	16:00:00
			PRESTAÇÃO DE CONTAS/EST.	1	8:00:00
			SESMT	2	16:00:00
			SND	5	40:00:00
			TI	2	16:00:00
			MAQUEIRO	2	16:00:00
		09 a 13/05/2022	MANUTENÇÃO	7	56:00:00
SHL/SPR	17	136:00:00			

			ENFERMAGEM	14	112:00:00
		25 e 26/05/2022	NEP/DEP	1	8:00:00
			RH	1	8:00:00
			NQSP	1	8:00:00
			NIR	1	8:00:00
8	FO.HJB.NEP.025 - Ambientação Setorial (Téc. Enf.)		10 a 28/05/2022	ENFERMAGEM	1
9	Manuseio de Aparelho de Anestesia	13/05/2022	ENFERMAGEM	5	7:30:00
10	Formação Auditor Interno	16/05/2022	COMUNICAÇÃO	1	2:00:00
			NEP/DEP	1	2:00:00
			NQSP	2	4:00:00
			RH	1	2:00:00
			S.A.U.	1	2:00:00
			ATENDIMENTO	1	2:00:00
			CONTRATOS	1	2:00:00
			PATRIMÔNIO	1	2:00:00
			PRESTAÇÃO DE CONTAS/EST.	1	2:00:00
			SESMT	1	2:00:00
			ENFERMAGEM	5	10:00:00
NIR	1	2:00:00			

			PSICOSSOCIAL	1	2:00:00
11	PDL - Papel do Líder na Segurança do Paciente: Pertencimento ao Negócio e PDL - Gestão de Riscos	17/05/2022	NQSP	1	3:00:00
			RH	1	3:00:00
			S.A.U.	1	3:00:00
			APOIO	1	3:00:00
			FARMÁCIA	1	3:00:00
			MANUTENÇÃO	1	3:00:00
			PORTARIA	1	3:00:00
			PRESTAÇÃO DE CONTAS/EST.	1	3:00:00
			SHL/SPR	1	3:00:00
			SND	1	3:00:00
			TI	1	3:00:00
			ENFERMAGEM	4	12:00:00
12	Campanha de Higienização das Mãos	18 a 31/05/2022	FARMÁCIA	10	3:20:00
			SHL/SPR	31	10:20:00
			SND	15	5:00:00
			ENFERMAGEM	106	35:20:00
		23/05/2022	COMUNICAÇÃO	1	0:20:00
			DIEX	1	0:20:00

	NEP/DEP	2	0:40:00
	NQSP	3	1:00:00
	RH	2	0:40:00
	S.A.U.	2	0:40:00
	ALMOXARIFADO	4	1:20:00
	APOIO	1	0:20:00
	ATENDIMENTO	6	2:00:00
	COMPRAS	2	0:40:00
	CONTRATOS	1	0:20:00
	DP	2	0:40:00
	FATURAMENTO	3	1:00:00
	FINANCEIRO	2	0:40:00
	MANUTENÇÃO	5	1:40:00
	PORTARIA	3	1:00:00
	PRESTAÇÃO DE CONTAS/EST.	1	0:20:00
	SESMT	2	0:40:00
	TI	1	0:20:00
NIR	1	0:20:00	
23 e 24/05/2022	PSICOSSOCIAL	4	1:20:00

13	PGRSS – Programa de Gerenciamento de Resíduos de Serviços de Saúde	27/05/2022	PATRIMÔNIO	1	0:20:00
		31/05/2022	MAQUEIRO	1	0:20:00
		18 a 31/05/2022	ENFERMAGEM	84	42:00:00
			SHL/SPR	33	16:30:00
		23/05/2022	ALMOXARIFADO	4	2:00:00
			COMPRAS	2	1:00:00
			MANUTENÇÃO	8	4:00:00
			PSICOSSOCIAL	1	0:30:00
		23 e 25/05/2022	PORTARIA	8	4:00:00
		24 a 29/05/2022	FARMÁCIA	15	7:30:00
		25/05/2022	ATENDIMENTO	9	4:30:00
		26 e 27/05/2022	SND	18	9:00:00
		27/05/2022	COMUNICAÇÃO	1	0:30:00
			DIEX	1	0:30:00
			NEP/DEP	2	1:00:00
			CONTRATOS	1	0:30:00
			FINANCEIRO	1	0:30:00
			PATRIMÔNIO	1	0:30:00
TI	2		1:00:00		

		31/05/2022	RH	2	1:00:00
			DP	4	2:00:00
			FATURAMENTO	2	1:00:00
			PRESTAÇÃO DE CONTAS/EST.	1	0:30:00
			SESMT	1	0:30:00
14	PDL - Ferramentas Avaliativas e PDI	18 e 19/05/2022	SND	2	2:30:00
		18, 19 e 30/05/2022	FARMÁCIA	6	7:30:00
		18, 19, 30 e 31/05/2022	ENFERMAGEM	20	25:00:00
			NIR	4	5:00:00
15	Ponto Eletrônico 1510 e DSR - Sistema Escala	18/05/2022	DP	3	15:00:00
16	FO.HJB.NEP.023 - Ambientação Setorial (Aux. Adm.)	23 a 31/05/2022	ENFERMAGEM	1	56:00:00
17	IT Dispositivos e Drenos - Cuidados e Trocas (IT.HJB.SCIH.002)	26 a 31/05/2022	ENFERMAGEM	94	47:00:00
18	FO.HJB.NEP.023 - Ambientação Setorial (Aprendiz)	27/05/2022	ENFERMAGEM	1	2:40:00
TOTAL - 18 TREINAMENTOS				686	1045:35:00

RELATÓRIO DE TREINAMENTOS - JUNHO 2022 - JEAN BITAR

Nº	Treinamentos Internos	Data	Setor/Área Contemplada	Nº de Participantes	Total de Horas
1	Interact S.A.	01, 14 e 27/06/2022	ATENDIMENTO	3	3:00:00

		01/06/2022	PSICOSSOCIAL	1	1:00:00
		08 e 23/06/2022	ENFERMAGEM	2	1:00:00
		10/06/2022	FARMÁCIA	1	0:30:00
		21/06/2022	RH	1	0:30:00
2	Visita Técnica SHL/SPR/Manutenção/Portaria	07/06/2022	PORTARIA	1	1:00:00
		07 a 10/06/2022	SHL/SPR	1	36:00:00
		09/06/2022	MANUTENÇÃO	1	3:32:00
3	FO.HJB.NEP.024 - Ambientação Setorial	09/06/2022	ENFERMAGEM	1	1:00:00
4	Integração Institucional	09/06/2022	ENFERMAGEM	3	12:00:00
5	Descarte Correto do Perfurocortante	13 a 15/06/2022	ENFERMAGEM	82	41:00:00
		13/06/2022	RAIO-X	1	0:30:00
6	Atendimento ao Público	13, 15 e 20/06/2022	PORTARIA	7	7:00:00
7	Prevenção de Acidentes em Cozinha Hospitalar	14 e 15/06/2022	SND	12	6:00:00
8	FO.HJB.NEP.023 - Ambientação Setorial (Aux. Farmácia)	15 a 22/06/2022	FARMÁCIA	1	4:50:00
9	Coleta de Sangue (Venopunção)	22/06/2022	ENFERMAGEM	7	7:00:00
10	Integração Institucional	22/06/2022	ALMOXARIFADO	1	4:00:00
			FARMÁCIA	1	4:00:00
			SHL/SPR	2	8:00:00
			ENFERMAGEM	6	24:00:00

11	Fluxo de Entrega e Recolhimento de Rouparia	23/06/2022	SPR	7	7:00:00
12	PDL - Política de Segurança do Paciente	27 e 28/06/2022	SND	4	2:00:00
			ENFERMAGEM	19	9:30:00
		28/06/2022	FARMÁCIA	2	1:00:00
TOTAL - 12 TREINAMENTOS				167	185:22:00

RELATÓRIO DE TREINAMENTOS - JULHO 2022 - JEAN BITAR					
Nº	Treinamentos Internos	Data	Setor/Área Contemplada	Nº de Participantes	Total de Horas
1	FO.HJB.NEP.023 - Ambientação Setorial (Téc. Radiologia)	04/07/2022	RAIO-X	1	2:00:00
2	FO.HJB.NEP.023 - Ambientação Setorial (Gerente)	04 a 29/07/2022	NIR/OBES. ZERO	1	5:50:00
3	Excelência no Atendimento - Alcançando um Novo passo a Cada Dia	05/07/2022	ENFERMAGEM	4	8:00:00
4	Interact S.A.	08/07/2022	RAIO-X	1	0:30:00
5	Manutenção de Esterilização Do Produto	07/07/2022	ENFERMAGEM	7	3:30:00
6	Conceito Básico de Microbiologia			7	3:30:00
7	FO.HJB.NEP.023 - Ambientação Setorial	12/07/2022	DP	1	126:00:00
8	FO.HJB.NEP.023 - Ambientação Setorial (Farmacêutica)	13 a 29/07/2022	FARMÁCIA	1	3:10:00

9	Interact S.A.	13/07/2022	FARMÁCIA	1	0:30:00
10	Interact S.A.	13/07/2022	PSICOSSOCIAL	1	0:30:00
11	Integração Institucional	15/07/2022	DIEX	1	4:00:00
			ATENDIMENTO	3	12:00:00
			DP	1	4:00:00
			PROG. OBES. ZERO	1	4:00:00
			PSICOSSOCIAL	1	4:00:00
12	Interact S.A.	18/07/2022	NUTRIÇÃO	1	0:30:00
13	Protocolo de Segurança para Cirurgia Segura	18 e 19/07/2022	ENFERMAGEM	97	48:30:00
			NIR	3	1:30:00
		19 a 21/07/2022	FARMÁCIA	4	2:00:00
		20 e 21/07/2022	SND	3	1:30:00
		20/07/2022	MAQUEIRO	1	0:30:00
14	Cadastro Correto do Paciente no Sistema SALUX	19/07/2022	APOIO	1	0:30:00
			ATENDIMENTO	13	6:30:00
			ENFERMAGEM	3	1:30:00
15	PDL - Formas de Comunicação / Comunicação Segura	22/07/2022	NEP/DEP	1	2:00:00
			S.A.U.	1	2:00:00
			ALMOXARIFADO	1	2:00:00

			APOIO	1	2:00:00
			DP	1	2:00:00
			FARMÁCIA	1	2:00:00
			MANUTENÇÃO	1	2:00:00
			PORTARIA	1	2:00:00
			SESMT	1	2:00:00
			SHL/SPR	1	2:00:00
			TI	1	2:00:00
			ENFERMAGEM	4	8:00:00
			NIR	1	2:00:00
16	MAN.HJB.SCIH.001 - Programa de Controle de Infecção Relacionada a Assistência à Saúde	25 E 26/07/2022	MANUTENÇÃO	7	3:30:00
		25,26,28/07/2022	NIR	5	2:30:00
		25,26,27/07/2022	SND	16	8:00:00
		25,26,27,28/07/2022	FARMÁCIA	15	7:30:00
			SHL/SPR	34	17:00:00
			ENFERMAGEM	96	48:00:00
		25,28 e 29/07/2022	ATENDIMENTO	11	5:30:00
		26/07/2022	NEP/DEP	2	1:00:00
RH	2		1:00:00		

			S.A.U.	2	1:00:00
			APOIO	1	0:30:00
			CONTRATOS	1	0:30:00
			FINANCEIRO	3	1:30:00
		26,28/07/2022	NQSP	2	1:00:00
			ALMOXARIFADO	4	2:00:00
			PORTARIA	3	1:30:00
			SESMT	2	1:00:00
		26,28 e 29/07/2022	DP	4	2:00:00
		28/07/2022	COMPRAS	1	0:30:00
			TI	1	0:30:00
			PSICOSSOCIAL	1	0:30:00
17	Atendimento de Qualidade	25 a 28/07/2022	ATENDIMENTO	11	5:30:00
		28/07/2022	PORTARIA	1	0:30:00
18	NR 10 - Segurança em Instalações e Serviços em Eletricidade	25/07/2022	MANUTENÇÃO	5	3:45:00
19	NR 35 Trabalho em Altura	25/07/2022	MANUTENÇÃO	5	3:45:00
20	FO.HJB.NEP.023 - Ambientação Setorial (Recepcionista)	25/07/2022	ATENDIMENTO	2	3:50:00
21	FO.HJB.NEP.023 - Ambientação Setorial	26/07/2022		1	1:38:00
22	FO.HJB.NEP.023 - Ambientação Setorial	26/07/2022		1	1:28:00

23	Interact S.A.	26/07/2022	SND	1	0:30:00
24	FO.HJB.NEP.023 - Ambientação Setorial	29/07/2022	ATENDIMENTO	1	2:05:00
TOTAL - 24 TREINAMENTOS				415	406:01:00

RELATÓRIO DE TREINAMENTOS - AGOSTO 2022 - JEAN BITAR					
Nº	Treinamentos Internos	Data	Setor/Área Contemplada	Nº de Participantes	Total de Horas
1	FO.HJB.NEP.023 - Ambientação Setorial (Téc. Radiologia)	01/08/2022	RAIO-X	1	1:00:00
2	FO.HJB.NEP.023 - Ambientação Setorial	01 a 05/08/2022	RH	1	81:00:00
3	FO.HJB.NEP.023 - Ambientação Setorial (Aux. Adm)	02/08/2022	ATENDIMENTO	1	1:32:00
4	Interact S.A.	02/08/2022	RH	1	0:45:00
5	Limpeza Terminal e Concorrente na Área Hospitalar e Instruções de Trabalho	04 e 05/08/2022	SHL/SPR	31	31:00:00
6	Procedimento de Gestão - Análise Crítica	10/08/2022	NEP/DEP	1	3:00:00
			RH	1	3:00:00
			S.A.U.	1	3:00:00
			ALMOXARIFADO	1	3:00:00
			APOIO	1	3:00:00
			CONTRATOS	1	3:00:00
			DP	1	3:00:00
			FINANCEIRO	2	6:00:00

			MANUTENÇÃO	1	3:00:00
			PATRIMÔNIO	1	3:00:00
			PORTARIA	1	3:00:00
			SESMT	1	3:00:00
			SHL/SPR	1	3:00:00
			SND	1	3:00:00
			TI	1	3:00:00
			ENFERMAGEM	5	15:00:00
			NIR/OBES. ZERO	1	3:00:00
7	IV SIPAT - Saúde Mental	16/08/2022	COMUNICAÇÃO	1	1:30:00
			RH	1	1:30:00
			S.A.U.	1	1:30:00
			MANUTENÇÃO	1	1:30:00
			SESMT	2	3:00:00
			SHL/SPR	1	1:30:00
			ENFERMAGEM	7	10:30:00
8	IV SIPAT - Palestra sobre Ergonomia	16/08/2022	RH	2	2:00:00
			DP	1	1:00:00
			MANUTENÇÃO	3	3:00:00

			SHL/SPR	4	4:00:00
			ENFERMAGEM	7	7:00:00
9	IV SIPAT - Segurança Pública	17/08/2022	RH	1	1:00:00
			DP	1	1:00:00
			MANUTENÇÃO	2	2:00:00
			PORTARIA	2	2:00:00
			SESMT	1	1:00:00
			SHL/SPR	1	1:00:00
			ENFERMAGEM	7	7:00:00
10	IV SIPAT - Palestra sobre Alcoolismo e Tabagismo	17/08/2022	ATENDIMENTO	1	1:00:00
			MANUTENÇÃO	3	3:00:00
			SESMT	1	1:00:00
			SHL/SPR	2	2:00:00
			ENFERMAGEM	8	8:00:00
			PSICOSSOCIAL	1	1:00:00
11	PAE - Plano de Atendimento Emergencial e Plano de Abandono	17/08/2022	FARMÁCIA	1	1:00:00
			MANUTENÇÃO	1	1:00:00
			SESMT	1	1:00:00
			ENFERMAGEM	1	1:00:00

12	Montagem e Desmontagem da Sala Cirúrgica	17/08/2022	ENFERMAGEM	8	6:40:00
13	IV SIPAT- Segurança Contra Incêndios e Emergências	18/08/2022	ALMOXARIFADO	2	2:00:00
			DP	1	1:00:00
			FARMÁCIA	1	1:00:00
			MANUTENÇÃO	3	3:00:00
			SESMT	2	2:00:00
			SHL/SPR	1	1:00:00
			ENFERMAGEM	2	2:00:00
14	IV SIPAT - Infecções Sexualmente Transmissíveis	18/08/2022	NQSP	1	1:00:00
			RH	1	1:00:00
			ALMOXARIFADO	2	2:00:00
			FATURAMENTO	2	2:00:00
			MANUTENÇÃO	2	2:00:00
			SESMT	2	2:00:00
			ENFERMAGEM	3	3:00:00
15	IV SIPAT - Acidente de Trânsito	18/08/2022	COMUNICAÇÃO	1	1:00:00
			NEP/DEP	1	1:00:00
			ALMOXARIFADO	3	3:00:00
			APOIO	1	1:00:00

			DP	1	1:00:00
			MANUTENÇÃO	3	3:00:00
			PORTARIA	1	1:00:00
			SESMT	2	2:00:00
			SHL/SPR	1	1:00:00
			ENFERMAGEM	2	2:00:00
16	IV SIPAT - Programação de Encerramento (Desfile Miss e Mister SIPAT 2022)	19/08/2022	NEP/DEP	2	2:00:00
			NQSP	1	1:00:00
			RH	1	1:00:00
			ALMOXARIFADO	1	1:00:00
			ATENDIMENTO	2	2:00:00
			FARMÁCIA	1	1:00:00
			MANUTENÇÃO	3	3:00:00
			PORTARIA	1	1:00:00
			SHL/SPR	5	5:00:00
			ENFERMAGEM	6	6:00:00
17	Protocolo de Segurança do Paciente	22 a 25/08/2022	ATENDIMENTO	12	6:00:00
18	PDL - Formas de Comunicação	22 a 30/08/2022	SND	7	5:15:00
			ENFERMAGEM	22	16:30:00

			NIR/OBES. ZERO	1	0:45:00
			FARMÁCIA	3	2:15:00
19	Manuseio de Paciente Acamado	23 a 31/08/2022	ENFERMAGEM	98	98:00:00
20	Dieta Enteral e Parenteral	23 a 31/08/2022	ENFERMAGEM	99	99:00:00
21	Transposição do Paciente	23 a 31/08/2022	ENFERMAGEM	99	99:00:00
22	Apresentação dos Resultados Operacionais	24 e 25/08/2022	NEP/DEP	1	5:30:00
			NQSP	1	5:30:00
			RH	1	5:30:00
			S.A.U.	1	5:30:00
			ALMOXARIFADO	1	5:30:00
			APOIO	1	5:30:00
			DIEX	1	5:30:00
			DP	1	5:30:00
			GAF	1	5:30:00
			PORTARIA	1	5:30:00
			SESMT	1	5:30:00
			SHL/SPR	1	5:30:00
			ENFERMAGEM	6	33:00:00
NIR/OBES. ZERO	1	5:30:00			

23	Apresentação dos Resultados Operacionais	24/08/2022	MANUTENÇÃO	1	3:00:00
			PATRIMÔNIO	1	3:00:00
			SND	1	3:00:00
24	Abertura de Ordens de Serviço para Manutenção - Soft MELVIN	25/08/2022	NEP/DEP	1	0:15:00
			NQSP	1	0:15:00
			RH	1	0:15:00
			S.A.U.	1	0:15:00
			ALMOXARIFADO	1	0:15:00
			APOIO	1	0:15:00
			DP	1	0:15:00
			MANUTENÇÃO	1	0:15:00
			PORTARIA	1	0:15:00
			SESMT	1	0:15:00
			SHL/SPR	1	0:15:00
			SND	1	0:15:00
25	Análise de Incidentes	26/08/2022	ENFERMAGEM	6	1:30:00
			NIR/OBES. ZERO	1	0:15:00
			COMUNICAÇÃO	1	3:00:00
			NEP/DEP	1	3:00:00

			RH	1	3:00:00
			S.A.U.	1	3:00:00
			APOIO	1	3:00:00
			DP	1	3:00:00
			MANUTENÇÃO	1	3:00:00
			PORTARIA	1	3:00:00
			SESMT	1	3:00:00
			SHL/SPR	1	3:00:00
			SND	1	3:00:00
			ENFERMAGEM	5	15:00:00
26	Protocolo de Bacteremia para Paciente Renal Agudo	28 a 31/08/2022	ENFERMAGEM	27	27:00:00
27	Metas de Segurança e Apresentação do Quadro de Gestão à Vista	31/08/2022	SHL/SPR	34	17:00:00
TOTAL - 27 TREINAMENTOS				654	861:57:00

RELATÓRIO DE TREINAMENTOS - AGOSTO 2022 - JEAN BITAR					
Nº	Treinamentos Internos	Data	Setor/Área Contemplada	Nº de Participantes	Total de Horas
1	FO.HJB.NEP.023 - Ambientação Setorial (Téc. Radiologia)	01/08/2022	RAIO-X	1	1:00:00
2	FO.HJB.NEP.023 - Ambientação Setorial	01 a 05/08/2022	RH	1	81:00:00
3	FO.HJB.NEP.023 - Ambientação Setorial (Aux. Adm)	02/08/2022	ATENDIMENTO	1	1:32:00

4	Interact S.A.	02/08/2022	RH	1	0:45:00
5	Limpeza Terminal e Concorrente na Área Hospitalar e Instruções de Trabalho	04 e 05/08/2022	SHL/SPR	31	31:00:00
6	Procedimento de Gestão - Análise Crítica	10/08/2022	NEP/DEP	1	3:00:00
			RH	1	3:00:00
			S.A.U.	1	3:00:00
			ALMOXARIFADO	1	3:00:00
			APOIO	1	3:00:00
			CONTRATOS	1	3:00:00
			DP	1	3:00:00
			FINANCEIRO	2	6:00:00
			MANUTENÇÃO	1	3:00:00
			PATRIMÔNIO	1	3:00:00
			PORTARIA	1	3:00:00
			SESMT	1	3:00:00
			SHL/SPR	1	3:00:00
			SND	1	3:00:00
TI	1	3:00:00			
ENFERMAGEM	5	15:00:00			
NIR/OBES. ZERO	1	3:00:00			

7	IV SIPAT - Saúde Mental	16/08/2022	COMUNICAÇÃO	1	1:30:00
			RH	1	1:30:00
			S.A.U.	1	1:30:00
			MANUTENÇÃO	1	1:30:00
			SESMT	2	3:00:00
			SHL/SPR	1	1:30:00
			ENFERMAGEM	7	10:30:00
8	IV SIPAT - Palestra sobre Ergonomia	16/08/2022	RH	2	2:00:00
			DP	1	1:00:00
			MANUTENÇÃO	3	3:00:00
			SHL/SPR	4	4:00:00
			ENFERMAGEM	7	7:00:00
9	IV SIPAT - Segurança Pública	17/08/2022	RH	1	1:00:00
			DP	1	1:00:00
			MANUTENÇÃO	2	2:00:00
			PORTARIA	2	2:00:00
			SESMT	1	1:00:00
			SHL/SPR	1	1:00:00
			ENFERMAGEM	7	7:00:00

10	IV SIPAT - Palestra sobre Alcoolismo e Tabagismo	17/08/2022	ATENDIMENTO	1	1:00:00
			MANUTENÇÃO	3	3:00:00
			SESMT	1	1:00:00
			SHL/SPR	2	2:00:00
			ENFERMAGEM	8	8:00:00
			PSICOSSOCIAL	1	1:00:00
11	PAE - Plano de Atendimento Emergencial e Plano de Abandono	17/08/2022	FARMÁCIA	1	1:00:00
			MANUTENÇÃO	1	1:00:00
			SESMT	1	1:00:00
			ENFERMAGEM	1	1:00:00
12	Montagem e Desmontagem da Sala Cirúrgica	17/08/2022	ENFERMAGEM	8	6:40:00
13	IV SIPAT- Segurança Contra Incêndios e Emergências	18/08/2022	ALMOXARIFADO	2	2:00:00
			DP	1	1:00:00
			FARMÁCIA	1	1:00:00
			MANUTENÇÃO	3	3:00:00
			SESMT	2	2:00:00
			SHL/SPR	1	1:00:00
			ENFERMAGEM	2	2:00:00
14	IV SIPAT - Infecções Sexualmente Transmissíveis	18/08/2022	NQSP	1	1:00:00

			RH	1	1:00:00
			ALMOXARIFADO	2	2:00:00
			FATURAMENTO	2	2:00:00
			MANUTENÇÃO	2	2:00:00
			SESMT	2	2:00:00
			ENFERMAGEM	3	3:00:00
15	IV SIPAT - Acidente de Trânsito	18/08/2022	COMUNICAÇÃO	1	1:00:00
			NEP/DEP	1	1:00:00
			ALMOXARIFADO	3	3:00:00
			APOIO	1	1:00:00
			DP	1	1:00:00
			MANUTENÇÃO	3	3:00:00
			PORTARIA	1	1:00:00
			SESMT	2	2:00:00
			SHL/SPR	1	1:00:00
			ENFERMAGEM	2	2:00:00
16	IV SIPAT - Programação de Encerramento (Desfile Miss e Mister SIPAT 2022)	19/08/2022	NEP/DEP	2	2:00:00
			NQSP	1	1:00:00
			RH	1	1:00:00

			ALMOXARIFADO	1	1:00:00
			ATENDIMENTO	2	2:00:00
			FARMÁCIA	1	1:00:00
			MANUTENÇÃO	3	3:00:00
			PORTARIA	1	1:00:00
			SHL/SPR	5	5:00:00
			ENFERMAGEM	6	6:00:00
17	Protocolo de Segurança do Paciente	22 a 25/08/2022	ATENDIMENTO	12	6:00:00
18	PDL - Formas de Comunicação	22 a 30/08/2022	SND	7	5:15:00
			ENFERMAGEM	22	16:30:00
			NIR/OBES. ZERO	1	0:45:00
			FARMÁCIA	3	2:15:00
19	Manuseio de Paciente Acamado	23 a 31/08/2022	ENFERMAGEM	98	98:00:00
20	Dieta Enteral e Parenteral	23 a 31/08/2022	ENFERMAGEM	99	99:00:00
21	Transposição do Paciente	23 a 31/08/2022	ENFERMAGEM	99	99:00:00
22	Apresentação dos Resultados Operacionais	24 e 25/08/2022	NEP/DEP	1	5:30:00
			NQSP	1	5:30:00
			RH	1	5:30:00
			S.A.U.	1	5:30:00

			ALMOXARIFADO	1	5:30:00
			APOIO	1	5:30:00
			DIEX	1	5:30:00
			DP	1	5:30:00
			GAF	1	5:30:00
			PORTARIA	1	5:30:00
			SESMT	1	5:30:00
			SHL/SPR	1	5:30:00
			ENFERMAGEM	6	33:00:00
			NIR/OBES. ZERO	1	5:30:00
23	Apresentação dos Resultados Operacionais	24/08/2022	MANUTENÇÃO	1	3:00:00
			PATRIMÔNIO	1	3:00:00
			SND	1	3:00:00
24	Abertura de Ordens de Serviço para Manutenção - Soft MELVIN	25/08/2022	NEP/DEP	1	0:15:00
			NQSP	1	0:15:00
			RH	1	0:15:00
			S.A.U.	1	0:15:00
			ALMOXARIFADO	1	0:15:00
			APOIO	1	0:15:00

			DP	1	0:15:00
			MANUTENÇÃO	1	0:15:00
			PORTARIA	1	0:15:00
			SESMT	1	0:15:00
			SHL/SPR	1	0:15:00
			SND	1	0:15:00
			ENFERMAGEM	6	1:30:00
			NIR/OBES. ZERO	1	0:15:00
25	Análise de Incidentes	26/08/2022	COMUNICAÇÃO	1	3:00:00
			NEP/DEP	1	3:00:00
			RH	1	3:00:00
			S.A.U.	1	3:00:00
			APOIO	1	3:00:00
			DP	1	3:00:00
			MANUTENÇÃO	1	3:00:00
			PORTARIA	1	3:00:00
			SESMT	1	3:00:00
			SHL/SPR	1	3:00:00
			SND	1	3:00:00

			ENFERMAGEM	5	15:00:00
26	Protocolo de Bacteremia para Paciente Renal Agudo	28 a 31/08/2022	ENFERMAGEM	27	27:00:00
27	Metas de Segurança e Apresentação do Quadro de Gestão à Vista	31/08/2022	SHL/SPR	34	17:00:00
TOTAL - 27 TREINAMENTOS				654	861:57:00

RELATÓRIO DE TREINAMENTOS - OUTUBRO 2022 - JEAN BITAR					
Nº	Treinamentos Internos	Data	Setor/Área Contemplada	Nº de Participantes	Total de Horas
1	FO.HJB.NEP.023 - Ambientação Setorial (Nutricionista)	03/10/2022	SND	1	1:00:00
2	FO.HJB.NEP.024 - Ambientação Setorial	04 a 28/10/2022	NIR	1	15:05:00
3	MAN.HJB.SCIH.005 - Prevenção de Infecção da Corrente Sanguínea relacionada a Acessos Vasculares	10 A 28/10/2022	ENFERMAGEM	90	75:00:00
4	Interact S.A.	10/10/2022	DP	1	1:00:00
			ENFERMAGEM	1	1:00:00
5	FO.HJB.NEP.023 - Ambientação Setorial	10 a 31/10/2022	ENFERMAGEM	1	8:30:00
6	FO.HJB.NEP.023 - Ambientação Setorial (Aux. Administrativo)	10 A 12/10/2022	DP	1	11:30:00
7	Interact S.A.	13/10/2022	ATENDIMENTO	1	0:30:00
			MANUTENÇÃO	1	0:30:00
8	Preenchimento de AIH, Guias e Sistema	14 a 18/10/2022	ATENDIMENTO	7	7:00:00
9	Programa 5 S	14/10/2022	NEP/DEP	1	1:00:00
			NQSP	3	3:00:00

			RH	1	1:00:00
			S.A.U.	1	1:00:00
			CONTRATOS	1	1:00:00
			PATRIMONIO	1	1:00:00
			PSICOSSOCIAL	1	1:00:00
		17 e 27/10/2022	FARMÁCIA	2	2:00:00
		17 a 27/10/2022	ENFERMAGEM	10	10:00:00
	27/10/2022	NIR	2	2:00:00	
10	FISPQ - Ficha de Informação de Segurança para Produtos Químicos	18 e 19/10/202	ALMOXARIFADO	7	4:40:00
		17 a 19/10/2022	FARMÁCIA	12	8:00:00
		17/10/2022	MANUTENÇÃO	4	2:40:00
		17 e 18/10/2022	SHL/SPR	25	16:40:00
			SND	14	9:20:00
			ENFERMAGEM	12	8:00:00
11	Captação de Doadores	18/10/2022	COMUNICAÇÃO	1	1:00:00
			NEP/DEP	1	1:00:00
			NQSP	1	1:00:00
			S.A.U.	1	1:00:00
			APOIO	1	1:00:00

			DP	2	2:00:00
			FARMÁCIA	1	1:00:00
			SESMT	1	1:00:00
			ENFERMAGEM	9	9:00:00
			PSICOSSOCIAL	3	3:00:00
12	PDL - Liderança (Papel e Responsabilidade)	24/10/2022	NEP/DEP	1	1:00:00
			S.A.U.	1	1:00:00
			ALMOXARIFADO	1	1:00:00
			APOIO	1	1:00:00
			DP	1	1:00:00
			MANUTENÇÃO	1	1:00:00
			SHL/SPR	1	1:00:00
			SND	1	1:00:00
			TI	1	1:00:00
			ENFERMAGEM	3	3:00:00
13	Interpretação da Prescrição para Confecção de Fitas e Dispensação	27 a 31/10/2022	FARMÁCIA	15	7:30:00
14	Dispensação de Medicamentos e Materiais com Registro em Planilha			15	7:30:00
15	Sistema Total do Protheus	28/10/2022	DP	3	9:00:00
TOTAL - 15 TREINAMENTOS				268	250:25:00

RELATÓRIO DE TREINAMENTOS - NOVEMBRO 2022 - JEAN BITAR

Nº	Treinamentos Internos	Data	Setor/Área Contemplada	Nº de Participantes	Total de Horas
1	Interact S.A.	01/11/2022	ENFERMAGEM	1	0:30:00
2	FO.HJB.NEP.024 - Ambientação Setorial (Enfermeiro)	01 a 11/11/2022	ENFERMAGEM	1	27:00:00
3	Interact S.A.	03/11/2022	NIR	1	0:30:00
4	Interact – Módulo Performance S.A.	03/11/2022	NQSP	3	3:00:00
5	Acondicionamento de Embalagem	03 e 04/11/2022	ENFERMAGEM	6	3:00:00
6	Integração Institucional	04/11/2022	RH	1	4:00:00
			DP	1	4:00:00
			FARMÁCIA	2	8:00:00
			MANUTENÇÃO	1	4:00:00
			ENFERMAGEM	2	8:00:00
			NIR	1	4:00:00
7	MAN.HJB.SCIH.007 - Infecção de Trato Respiratório Relacionado a Assistência à Saúde	07 a 10/11 e 30/11/2022	ENFERMAGEM	90	75:00:00
8	FO.HJB.NEP.023 - Ambientação Setorial (Farmacêutico)	09 e 10/11/2022	FARMÁCIA	1	3:40:00
9	LNT - Levantamento das Necessidades de Treinamento	09/11/2022	RH	1	0:30:00
			S.A.U.	1	0:30:00
			APOIO	1	0:30:00

			DP	1	0:30:00
			FARMÁCIA	1	0:30:00
			MANUTENÇÃO	1	0:30:00
			PORTARIA	1	0:30:00
			SESMT	1	0:30:00
			SHL/SPR	1	0:30:00
			SND	1	0:30:00
			NIR	1	0:30:00
		09 e 11/11/2022	ENFERMAGEM	5	2:30:00
		11/11/2022	NQSP	1	0:30:00
ALMOXARIFADO	1		0:30:00		
FATURAMENTO	1		0:30:00		
			TI	1	0:30:00
10	Interact S.A.	10/11/2022	FARMÁCIA	1	0:30:00
11	Programa 5 S	10/11/2022	NEP/DEP	1	1:30:00
			NQSP	1	1:30:00
			RH	1	1:30:00
			S.A.U.	1	1:30:00
			APOIO	1	1:30:00

			DP	1	1:30:00
			FARMÁCIA	1	1:30:00
			MANUTENÇÃO	1	1:30:00
			PORTARIA	1	1:30:00
			SESMT	1	1:30:00
			SHL/SPR	1	1:30:00
			SND	1	1:30:00
			ENFERMAGEM	4	6:00:00
12	Interação de Processos Laboratório	11 e 12/11/2022	ENFERMAGEM	6	6:00:00
13	Indicador Taxa de OS's Atendidas	11/11/2022	MANUTENÇÃO	6	2:30:00
14	Mapa Estratégico do Hospital Jean Bitar	11/11/2022		6	2:30:00
15	Interact S.A. (Documentos)	16/11/2022	NQSP	2	2:00:00
16	Saúde Mental do Homem	17/11/2022	RH	1	1:00:00
			S.A.U.	1	1:00:00
			ATENDIMENTO	3	3:00:00
			MANUTENÇÃO	3	3:00:00
			PATRIMÔNIO	1	1:00:00
			PORTARIA	1	1:00:00
			SESMT	2	2:00:00

			SHL/SPR	13	13:00:00
			SND	2	2:00:00
			ENFERMAGEM	13	13:00:00
			NIR	1	1:00:00
17	Abertura de Ordem de Serviço no Melvin	17/11/2022	ATENDIMENTO	5	1:40:00
18	Interact S.A. (Ocorrências)	18/11/2022	NQSP	2	2:00:00
19	PCMSO - Programa de Controle Médico de Saúde Ocupacional - NR7 / PPRA - Programa de Prevenção de Riscos Ambientais - NR9	21/11/2022	PORTARIA	2	1:30:00
			SESMT	2	1:30:00
			FARMÁCIA	10	7:30:00
		21, 22, 28,29/11/2022	SHL/SPR	28	21:00:00
			ENFERMAGEM	90	67:30:00
		21 e 28/11/2022	NIR	3	2:15:00
		21 e 29/11/2022	RAIO-X	2	1:30:00
		28 e 29/11/2022	S.A.U.	2	1:30:00
		29/11/2022	NEP/DEP	2	1:30:00
			NQSP	2	1:30:00
			RH	2	1:30:00
ALMOXARIFADO	5		3:45:00		
DP	2		1:30:00		

			MANUTENÇÃO	5	3:45:00
			SND	10	7:30:00
20	Comunicação Efetiva	21,22 e 24/11/2022	PORTARIA	7	2:55:00
21	Lesão por Pressão: O cuidado da Enfermagem baseado em Evidência	22/11/2022	ENFERMAGEM	19	19:00:00
22	Controle de Rouparia	23/11/2022	SHL/SPR	6	3:00:00
23	Entrega do Certificado de Vistoria do Paciente de Alta	24 e 25/11/2022	PORTARIA	7	2:55:00
24	Folha de Pagamento	25 a 30/11/2022	DP	1	8:00:00
25	Comunicação Efetiva	29 e 30/11/2022	ATENDIMENTO	13	13:00:00
			ENFERMAGEM	4	4:00:00
26	Registro de temperatura e uso do Termohigrômetro	29 e 30/11/2022	ENFERMAGEM	66	33:00:00
27	Dupla Checagem entre Farmácia e Enfermagem	29 e 30/11/2022	ENFERMAGEM	63	31:30:00
		30/11/2022	FARMÁCIA	12	6:00:00
28	Visita Técnica a Farmácia	28 a 30/11/2022	FARMÁCIA	1	33:00:00
29	Carta dos Direitos dos Usuários do SUS	29 e 30/11/2022	ATENDIMENTO	12	12:00:00
			PORTARIA	6	6:00:00
			ENFERMAGEM	5	5:00:00
30	Leis de Atendimento Prioritário	29 e 30/11/2022	ATENDIMENTO	13	13:00:00
			PORTARIA	8	8:00:00
			ENFERMAGEM	4	4:00:00

31	Identificação, Guarda e Manuseio dos Medicamentos Multidoses	29 e 30/11/2022	ENFERMAGEM	65	32:30:00
32	Monitoramento de Processos Químicos, Físicos e Biológicos	29 e 30/11/2022	ENFERMAGEM	6	9:00:00
33	FO.HJB.NEP.023 - Ambientação Setorial (Recepcionistas)	29/11/2022	ATENDIMENTO	2	4:00:00
34	Fluxo de Internação e Visita a Usuários Custodiados	29/11/2022	ATENDIMENTO	5	5:00:00
35	Fluxo de Anatomopatológico	30/11/2022	ENFERMAGEM	9	6:45:00
36	PDL - Intercooperação	30/11/2022	NEP/DEP	1	2:00:00
			RH	1	2:00:00
			S.A.U.	1	2:00:00
			APOIO	1	2:00:00
			FARMÁCIA	1	2:00:00
			MANUTENÇÃO	1	2:00:00
			PORTARIA	1	2:00:00
			SHL/SPR	1	2:00:00
			SESMT	1	2:00:00
			SND	1	2:00:00
			ENFERMAGEM	6	12:00:00
	NIR	1	2:00:00		
37	Atendimento ao Público com foco na Excelência - Manutenção	30/11/2022	MANUTENÇÃO	6	2:00:00
TOTAL - 37 TREINAMENTOS				740	659:40:00

RELATÓRIO DE TREINAMENTOS - DEZEMBRO 2022 - JEAN BITAR

Nº	Treinamentos Internos	Data	Setor/Área Contemplada	Nº de Participantes	C.Horária	Total de Horas
1	Treinamento sobre o Fluxo de Liberação de Leito no Sistema Salux	02/12/2022	SHL/SPR	7	0:45:00	5:15:00
2	Treinamento Interact S.A.	06/12/2022	ATENDIMENTO	1	0:30:00	0:30:00
3	Notificação de Ocorrências (Incidentes e Não Conformidades) - S.A. Interact	06/12/2022	ATENDIMENTO	1	0:15:00	0:15:00
4	Treinamento sobre Polimento de Elevadores	07/12/2022	SHL/SPR	4	1:00:00	4:00:00
5	Treinamento Intearct S.A.	16/12/2022	ENFERMAGEM	1	0:30:00	0:30:00
6	Conscientização e Reconhecimento dos Sinais de SEPSE	16/12/2022	ENFERMAGEM	8	1:00:00	8:00:00
7	Manuseio de Perfurocortante	19/12/2022	ENFERMAGEM	13	0:30:00	6:30:00
8	MAN.HJB.SCIH.006 - Infecção de Sítio Cirúrgico Relacionado a Assistência à Saúde	19 a 22/12/2022	ENFERMAGEM	78	0:50:00	65:00:00
9	FO.HJB.NEP.023 - Ambientação Setorial (Aux. Hig. Limp)	20 e 28/12/2022	SHL/SPR	1	2:40:00	2:40:00
10	Treinamento Interct S.A.	20/12/2022	ATENDIMENTO	1	0:30:00	0:30:00
			SHL/SPR	1	0:30:00	0:30:00
11	FO.HJB.NEP.023 - Ambientação Setorial (Aux. Hig. Limp)	21 e 29/12/2022	SHL/SPR	1	2:40:00	2:40:00
12	IT.HJB.END.005 - Desinfecção de Endoscopia	23/12/2022	ENFERMAGEM	6	1:30:00	9:00:00
13	NR 32 - Manual de Biossegurança e Segurança e Saúde no Trabalho em Serviços de Saúde	26/12/2022	PORTARIA	3	0:30:00	1:30:00
			SESMT	1	0:30:00	0:30:00

			NIR	1	0:30:00	0:30:00
		26 a 29/12/2022	ATENDIMENTO	12	0:30:00	6:00:00
			FARMÁCIA	10	0:30:00	5:00:00
			SHL/SPR	30	0:30:00	15:00:00
			SND	20	0:30:00	10:00:00
			ENFERMAGEM	69	0:30:00	34:30:00
		26, 28 e 29/12/2022	ALMOXARIFADO	4	0:30:00	2:00:00
		27/12/2022	RAIO-X	1	0:30:00	0:30:00
		28/12/2022	S.A.U.	2	0:30:00	1:00:00
		28 e 29/12/2022	MANUTENÇÃO	6	0:30:00	3:00:00
		29/12/2022	NEP/DEP	2	0:30:00	1:00:00
			TI	1	0:30:00	0:30:00
14	Evasão de Usuários	27 e 28/12/2022	ATENDIMENTO	7	0:20:00	2:20:00
15	Fluxo de Atendimento no Programa Obesidade Zero	30/12/2022		4	0:20:00	1:20:00
16	PDL - Administração do Tempo	30/12/2022	NEP/DEP	1	1:15:00	1:15:00
			NQSP	1	1:15:00	1:15:00
			RH	1	1:15:00	1:15:00
			S.A.U.	1	1:15:00	1:15:00
			APOIO	1	1:15:00	1:15:00

		CONTRATOS	1	1:15:00	1:15:00
		GAF	1	1:15:00	1:15:00
		FARMÁCIA	1	1:15:00	1:15:00
		MANUTENÇÃO	1	1:15:00	1:15:00
		PATRIMÔNIO	1	1:15:00	1:15:00
		PORTARIA	1	1:15:00	1:15:00
		SHL/SPR	1	1:15:00	1:15:00
		SND	1	1:15:00	1:15:00
		TI	1	1:15:00	1:15:00
		ENFERMAGEM	4	1:15:00	5:00:00
		NIR	1	1:15:00	1:15:00
TOTAL - 16 TREINAMENTOS			315	40:50:00	213:45:00

FOTOS DOS TREINAMENTOS INTERNOS REALIZADOS NO ANO DE 2022 – HJB





21.2 Participação de Colaboradores em Treinamentos Externos em 2022 – HJB

O HJB busca priorizar o treinamento interno para que melhor possa alcançar/envolver o maior número de colaboradores, entretanto reconhece a importância das experiências e conhecimentos que se deve buscar com outras possibilidades, sempre com foco nas especialidades e afins do hospital, como foram alguns casos específicos e necessários para o aprimoramento das atividades que foram realizados, por vezes em outros Estados e/ou Instituições ligadas a área de saúde e gestão hospitalar. Importante ressaltar que os participantes assumem o compromisso de multiplicar os conhecimentos adquiridos.

RELATÓRIO DE TREINAMENTOS EXTERNOS - 2022

Nº	Treinamentos Externos	Data	Setor/Área Contemplada	Nº de Participantes	Total de Horas
1	PPP - Perfil Profissiográfico Previdenciário	04/01/2022	SESMT	1	2:30:00
2	Curso de Formação de Auditores Internos Manual ONA 2022	15/02/2022	NQSP	1	8:00:00
3	Introdução a Gestão e Liderança	12/02/2022	SND	6	300:00:00
4	Lideranças de Equipes	12/02/2022		1	50:00:00
5	Conceitos de Técnicas de Liderança	12/02/2022		1	40:00:00
6	Nutrição Bariátrica	01/04/2022		1	8:00:00
7	Inteligência Emocional 2.0	26/04/2022	NEP/DEP	1	15:00:00
			RH	2	30:00:00
			SESMT	1	15:00:00
			SHL/SPR	1	15:00:00
8	Curso Introdução à Saúde LGBTQIA+	26 a 28/04/2022	RH	2	8:00:00
			S.A.U.	1	4:00:00
			APOIO	1	4:00:00
			ATENDIMENTO	11	44:00:00
			MANUTENÇÃO	1	4:00:00
			PORTARIA	1	4:00:00
			SHL/SPR	3	12:00:00

			SND	2	8:00:00
			ENFERMAGEM	3	12:00:00
9	II Conferência Norte/Nordeste de Gestão em Saúde	26 e 27/05/2022	DIEX	1	18:00:00
			DAFI	1	18:00:00
			GAS	1	18:00:00
			DT	1	18:00:00
10	Ser Gestor SUS	13/06/2022	ENFERMAGEM	1	220:00:00
11	Alimentação Saudável	27/06/2022	SND	13	520:00:00
12	Como Lidar com Clientes Insatisfeitos	12/08/2022	ENFERMAGEM	1	0:54:00
13	Curso de Formação no Acolhimento da População LGBTQIA+ com Foco nas Pessoas Travestis e Transexuais em Espaços de Saúde do SUS	15 a 19/08/2022	S.A.U.	2	40:00:00
			ATENDIMENTO	3	60:00:00
			SHL/SPR	5	100:00:00
14	Gestão em Saúde	27/08/2022	ENFERMAGEM	1	40:00:00
15	Dicas e Estratégias para Exercer uma Liderança de Alto Impacto	07/09/2022	ENFERMAGEM	1	1:04:00
16	Treinamento Técnico de Segurança e Saúde no Trabalho, alinhamento das Ações e Procedimentos Institucionais, Integração dos Processos e Padronização de Procedimentos Técnicos	19 a 23/09/2022	SESMT	2	64:00:00
17	Encontro Técnico de Práticas Educativas em Saúde - ETEPES	28/09/2022	NEP/DEP	1	4:00:00
18	Por que Empregar Fatores Humanos é Importante para a Segurança do Paciente?	06/10/2022	ENFERMAGEM	1	4:00:00
19	6º Seminário de Enfermagem em Nefrologia	22/11/2022	ENFERMAGEM	1	20:00:00
20	II Encontro de Investigadores Impacto MR	23/11/2022	SHL/SPR	1	1:30:00

21	1º Encontro da Rede Nacional de Vigilância Epidemiologica Hospitalar	8 a 11/11/2022	ENFERMAGEM	2	60:00:00
22	I Simpósio de Central de Material e Esterelização	30/11/2022	ENFERMAGEM	2	12:00:00
23	Introdução a Gestão do Meio Ambiente: Sustentabilidade e Educação Ambiental	29/12/2022	SND	9	360:00:00
24	Boas Práticas para a Alimentação			4	200:00:00
25	Alimentação Saudável			5	200:00:00
26	Meio Ambiente e Sustentabilidade			1	35:00:00
TOTAL - 26 TREINAMENTOS				101	2595:28:00



22 ATIVIDADES SOCIAIS – GTH/HJB

O Grupo de Trabalho em Humanização do Hospital Jean Bitar - HJB iniciou suas atividades em agosto 2016. O Grupo foi constituído a partir da indicação da Diretoria Executiva, indicando colaboradores das diferentes áreas do Hospital, priorizando assim o caráter interdisciplinar e de transversalidade próprios desta Comissão.

Após sua constituição foi realizada a primeira reunião na qual foi feita a eleição do grupo gestor do GTH e o estabelecimento do cronograma de reuniões e agenda de trabalho. Em maio de 2021 o grupo passou a ter uma nova coordenação, mudando o sistema de abordagem aos usuários e colaboradores, promovendo ações in loco, com o intuito de agregar todos.

Importante ressaltar que o INDSH, através do HJB, já desenvolve ações de Humanização, fundamentado na Política Nacional de Humanização de 2003. E, portanto, promoveu diversas atividades ligadas à prevenção da saúde, envolvendo colaboradores, comunidade e usuários através de palestras, campanhas informativas e preventivas, realização de exames e ações sociais e dentre outras.

A Política Nacional de Humanização se pauta em três princípios: inseparabilidade entre a atenção e a gestão dos processos de produção de saúde, transversalidade e autonomia e protagonismo dos sujeitos. Além disso, está em constante atualização, em busca de coerência com os princípios do SUS, sendo uma política institucional construída coletivamente, envolvendo não só o governo federal, mas as instâncias estaduais e municipais. Para se efetivar a humanização é fundamental que os sujeitos participantes dos processos em saúde se reconheçam como protagonistas e corresponsáveis de suas práticas, buscando garantir a universalidade do acesso, a integralidade do cuidado e a equidade das ofertas em saúde.

A Política Nacional de Humanização é o que norteia todas as atividades desenvolvidas no Hospital Jean Bitar, atuando a partir de orientações clínicas, éticas e políticas, que se traduzem em determinados arranjos de trabalho.

As ações desenvolvidas pelo Grupo de Trabalho de Humanização da Unidade, se baseiam de acordo com as diretrizes descritas na PNH de 2003, sendo elas; Acolhimento; Gestão Participativa e Cogestão; Ambiência; Clínica Ampliada e Compartilhada; Valorização do Trabalhador e Defesa dos Direitos dos Usuários. Neste ano, em que vivenciamos a pandemia de SARS-CoV-2, as ações foram adaptadas para cumprir os protocolos de prevenção, conforme imagens a seguir:



Acolhimento

“Acolher é reconhecer o que o outro traz como legítima e singular necessidade de saúde. O acolhimento deve comparecer e sustentar a relação entre equipes/serviços e usuários/ populações”.



Gestão Participativa e Cogestão

“Cogestão expressa tanto a inclusão de novos sujeitos nos processos de análise e decisão quanto a ampliação das tarefas da gestão”.



Ambiência

“Criar espaços saudáveis, acolhedores e confortáveis, que respeitem a privacidade, propiciem mudanças no processo de trabalho e sejam lugares de encontro entre as pessoas”.



Clinica Ampliada e Compartilhada

“A clínica ampliada é uma ferramenta teórica e prática cuja finalidade é contribuir para uma abordagem clínica do adoecimento e do sofrimento, que considere a singularidade do sujeito e a complexidade do processo saúde/doença. Permite o enfrentamento da fragmentação do conhecimento e das ações de saúde e seus respectivos danos e ineficácia.”



Valorização do Trabalhador

“É importante dar visibilidade à experiência dos trabalhadores e incluí-los na tomada de decisão, apostando na sua capacidade de analisar, definir e qualificar os processos de trabalho”.



Defesa dos Direitos dos Usuários

“Os usuários de saúde possuem direitos garantidos por lei e os serviços de saúde devem incentivar o conhecimento desses direitos e assegurar que eles sejam cumpridos em todas as fases do cuidado, desde a recepção até a alta.”

No dia dos profissionais foram distribuídos cartões em homenagem ao seu dia, por meio do Grupo de Trabalho de humanização (GTH).



No mês de janeiro, o tema Saúde Mental foi pautado pela campanha de educação em Saúde "Janeiro Branco".



Em março, para comemorarmos o dia das mães, houve sessão de cuidados para o embelezamento. Homenagem para as mães com os violinistas da UFPA. Decoração em homenagem as mães, mural com as fotos das mães colaboradoras e seus filhos, entrega de brindes.







Em Abril, durante a páscoa, foi realizado um momento para reflexão com os usuários do ambulatório.



No mês de junho, houve decoração temática e distribuição de brindes aos colaboradores, em alusão às festas juninas.



No mês de agosto, felicitamos os colaboradores pais com entrega de brindes.



Em setembro e outubro, tivemos a visita da imagem peregrinha de nossa senhora de nazaré e o aniversário do Hospital Jean Bitar.





Em outubro foi comemorado o aniversário do Hospital Jean Bitar, com a campanha de doação de sangue, campanha em alusão ao outubro rosa





Em dezembro, o GTH contribuiu para campanha do dezembro vermelho (Prevenção ao HIV/AIDS) com entrega de informativos e preservativos, e entrega de cartões de natal aos usuários internados.



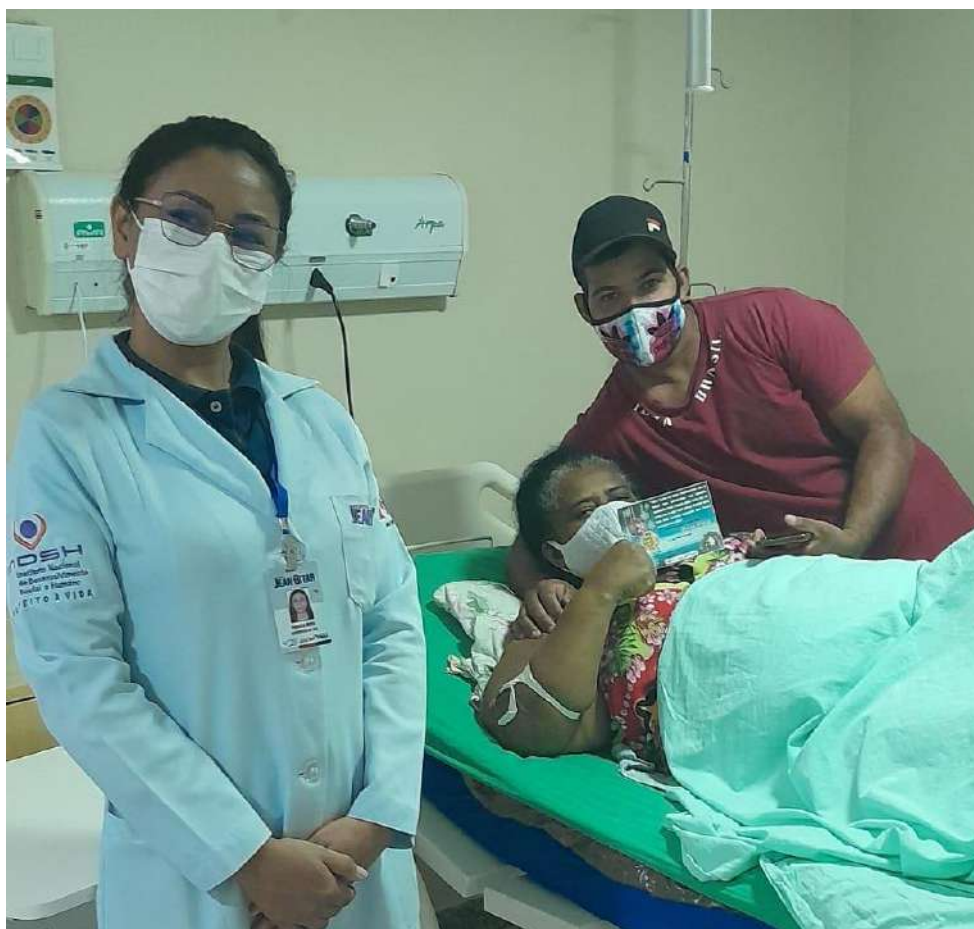

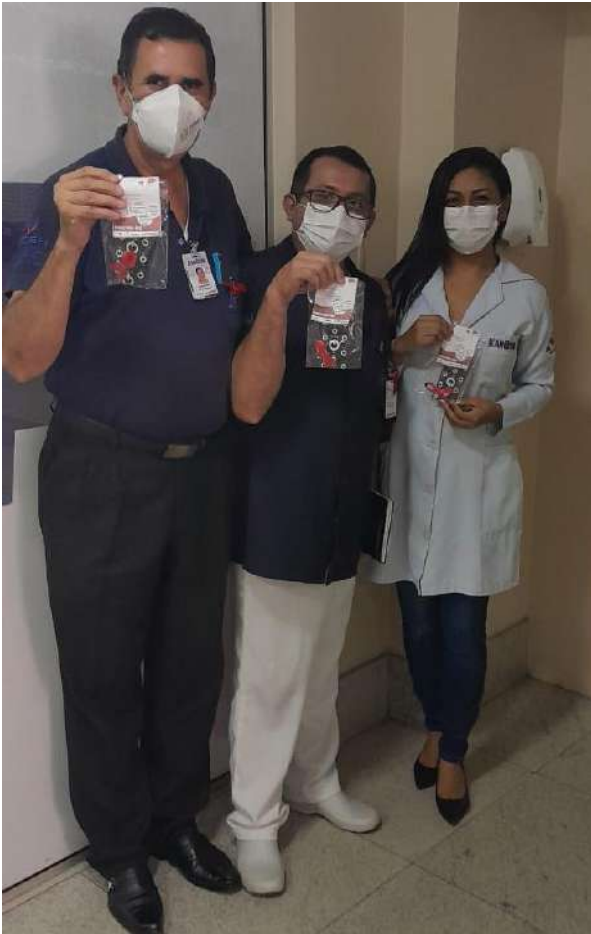

23 SATISFAÇÃO DOS USUÁRIOS - S.A.U

O serviço de Atendimento ao Usuário - SAU é o setor destinado a avaliar a qualidade dos serviços prestados pelo Hospital Jean Bitar - HJB, analisando o índice de satisfação dos usuários. Estabelecendo um canal de comunicação e relacionamento com o usuário; priorizando que o HJB atenda de forma efetiva, garantindo a eficiência e compromisso com o serviço prestado.

O trabalho é desenvolvido através de escuta individual, registrando os elogios, críticas, dúvidas e sugestões relacionadas aos serviços prestados; as buscas ativas são realizadas com os pacientes, acompanhantes e visitantes, consolidando um canal de relacionamento direto entre o HJB e seus assistidos; as pesquisas de satisfação são realizadas diariamente nos setores de atendimento do hospital (Ambulatório, Serviço de Apoio Diagnóstico Terapêutico – SADT, Internação e Alta Hospitalar), a partir delas são obtidos dados estatísticos referentes ao grau de satisfação, estes que são monitorados permanentemente. Disponibilizamos também como outra forma de coleta de dados, a caixinha de sugestão. As caixas de sugestão são distribuídas em seis pontos do hospital e proporcionam aos nossos usuários uma forma de avaliação através de folder e onde os mesmos se sentem mais a vontade de avaliar devido não ter o contato direto com o colaborador do setor.

O objetivo principal do SAU é assegurar junto aos colaboradores dos serviços hospitalares, o atendimento humanizado de acordo com as normas preconizadas pelo SUS, cujo processo nos permite acompanhar o desempenho das áreas assistenciais e de apoio, mantendo o atendimento focado na garantia dos serviços de saúde e na satisfação integral do usuário, atendendo as expectativas com qualidade nos serviços.

O Serviço de Atendimento ao Usuário - SAU é um importante instrumento de democracia e mediação entre os usuários e a gestão da instituição. O SAU também proporciona aos gestores uma visão mais detalhada dos problemas existentes na instituição, podendo também aliar possíveis soluções a esses problemas e desenvolver ações de caráter preventivo.

No 1º trimestre de 2022 mostrou que os menores percentuais de satisfação resultaram do setor **ambulatório** que atendem ao público interno e **SADT** que atende o público interno, conforme podemos visualizar na tabela abaixo.

TRIMESTRE (JAN. FEV. e MAR. 2022).	AMBULATÓRIO	INTERNAÇÃO	S.A.D.T.	ALTAS
Nº Respostas: Péssimo	35	4	283	3
Nº Respostas: Ruim	121	1	220	2
Nº Respostas: Regular	629	264	1.189	100
Nº Respostas: Bom	13.386	4.645	10.198	1.302
Nº Respostas: Ótimo	9.449	2.468	6.913	1.430
Total de Resposta	23.623	7.468	18.803	2.676
Média da Satisfação %	96,61%	96,77%	90,85%	96,02%

No 2º trimestre as avaliações negativas derivaram em maior parte do segmento **ambulatório** e **internação** e, conforme podemos visualizar na tabela abaixo.

TRIMESTRE (ABR, MAI E JUN. 2022).	AMBULATÓRIO	INTERNAÇÃO	S.A.D.T.	ALTAS
Nº Respostas: Péssimo	6	0	36	0
Nº Respostas: Ruim	27	0	19	0
Nº Respostas: Regular	156	46	123	12
Nº Respostas: Bom	4.810	1.022	1.748	259
Nº Respostas: Ótimo	3.313	521	1.804	318
Total de Resposta	8.336	1.589	3.010	589
Média da Satisfação %	96,83%	96,11%	94,09%	97,96%

No 3º trimestre, **ambulatório** e **SADT** aparecem em destaque sendo os setores que mais receberam avaliação negativa, já os demais segmentos de avaliação (internação e alta), atingiram um percentual médio de satisfação em torno de **97,57%**, conforme podemos visualizar na tabela abaixo.

TRIMESTRE (JUL, AGO E SET. 2022).	AMBULATÓRIO	INTERNAÇÃO	S.A.D.T.	ALTAS
Nº Respostas: Péssimo	11	38	125	7
Nº Respostas: Ruim	84	19	55	23
Nº Respostas: Regular	559	336	784	27
Nº Respostas: Bom	13.723	4.376	10.918	1.046
Nº Respostas: Ótimo	7.266	5.014	8.637	1.751
Total de Resposta	21.643	5.844	20.249	2.854
Média da Satisfação %	97,80%	95,81%	95,06%	97,34%

Por fim, no último trimestre do ano de 2022, concluímos que, os setores com menor índice de satisfação foram **internação** e **SADT**.

Ao longo do ano de 2022 realizamos a busca ativa, para a aplicação das pesquisas de satisfação, assim como

TRIMESTRE (OUTUBRO, NOVEMBRO E DEZEMBRO. 2022).	AMBULATÓRIO	INTERNAÇÃO	S.A.D.T.	ALTAS
Nº Respostas: Péssimo	152	65	246	24
Nº Respostas: Ruim	247	61	111	23
Nº Respostas: Regular	545	592	161	49
Nº Respostas: Bom	19.590	8.657	6.766	2.497
Nº Respostas: Ótimo	24.243	6.910	9.427	3.299
Total de Resposta	44.777	16.285	16.711	5.892
Média da Satisfação %	97,57%	95,90%	96,52%	97,87%

também atendemos em sala aqueles que procuraram o SAU de forma voluntária. Nas abordagens itinerantes realizadas diariamente, apresentamos o setor, o nosso fluxo e solicitamos aos usuários que avaliassem nossos serviços e atendimentos. Outro canal de comunicação/manifestação disponível são as caixas de sugestão, que no momento possuímos oito unidades, distribuídas em vários pontos estratégicos no hospital, dando assim maior

liberdade de expressão, visto que alguns usuários se sentem mais à vontade para se manifestarem acerca de suas opiniões sem contato direto com o colaborador do setor.

O ano de 2022 foi marcado por importantes mudanças e desafios, e, desde então gradualmente a satisfação dos nossos usuários vem aumentando. Encerramos o ano com bons resultados, cuja média anual da satisfação geral atingiu **96,16%**. A seguir mostraremos os índices de satisfação de 2022.

Índice de satisfação do usuário 2017

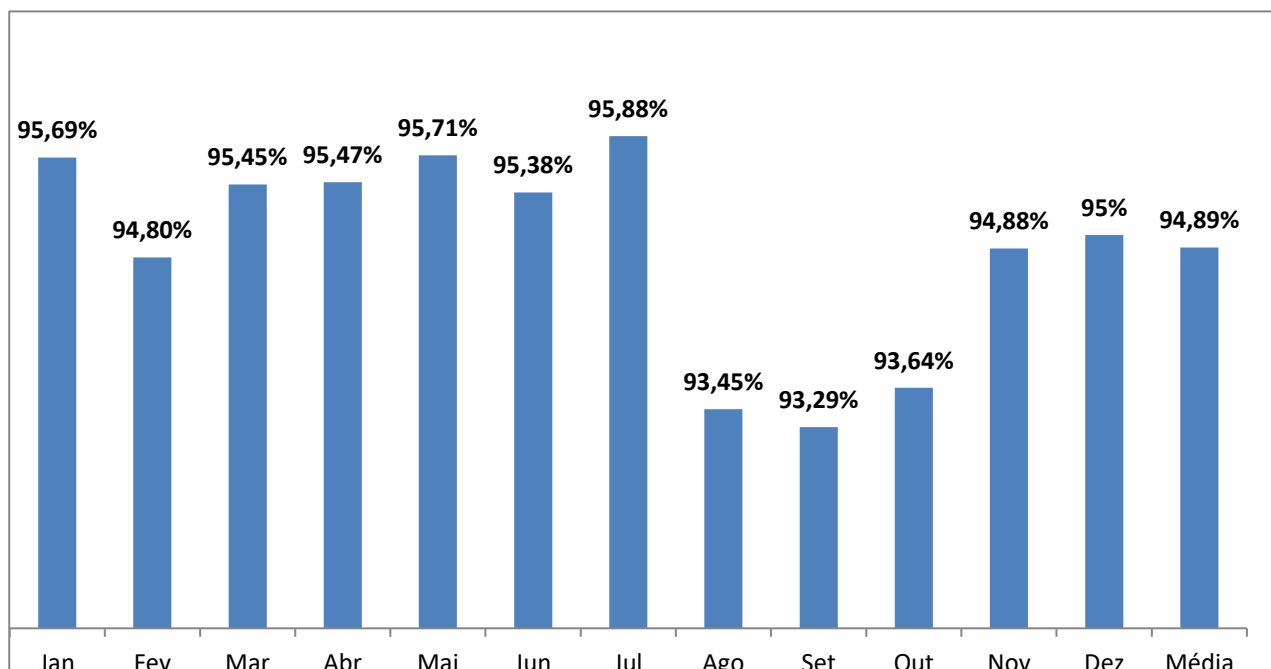

Índice de satisfação do usuário 2018

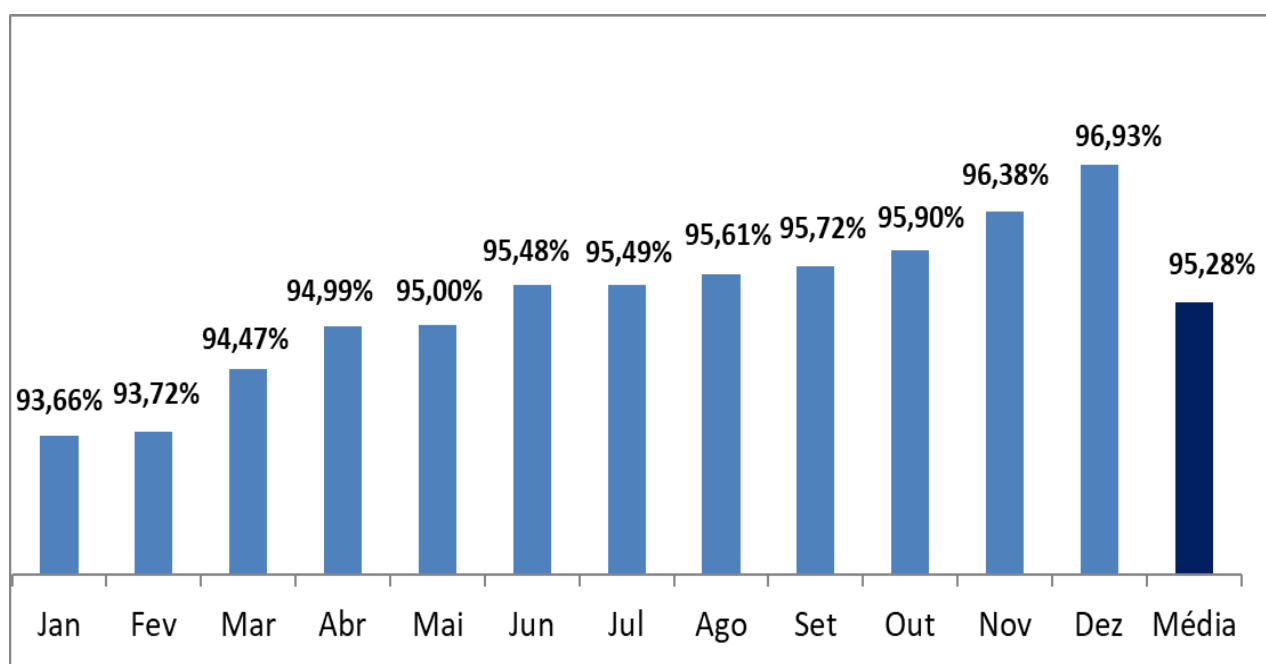

Índice de satisfação do usuário 2019

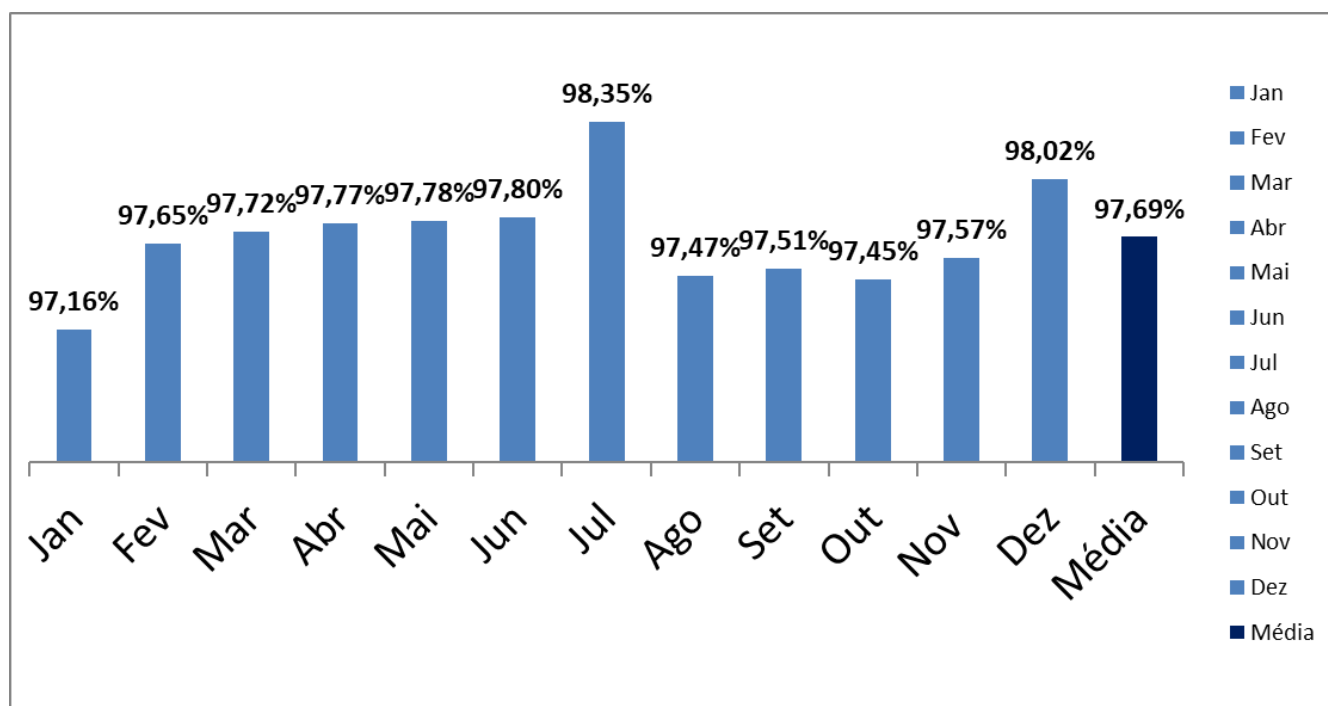

Índice de satisfação do usuário 2020

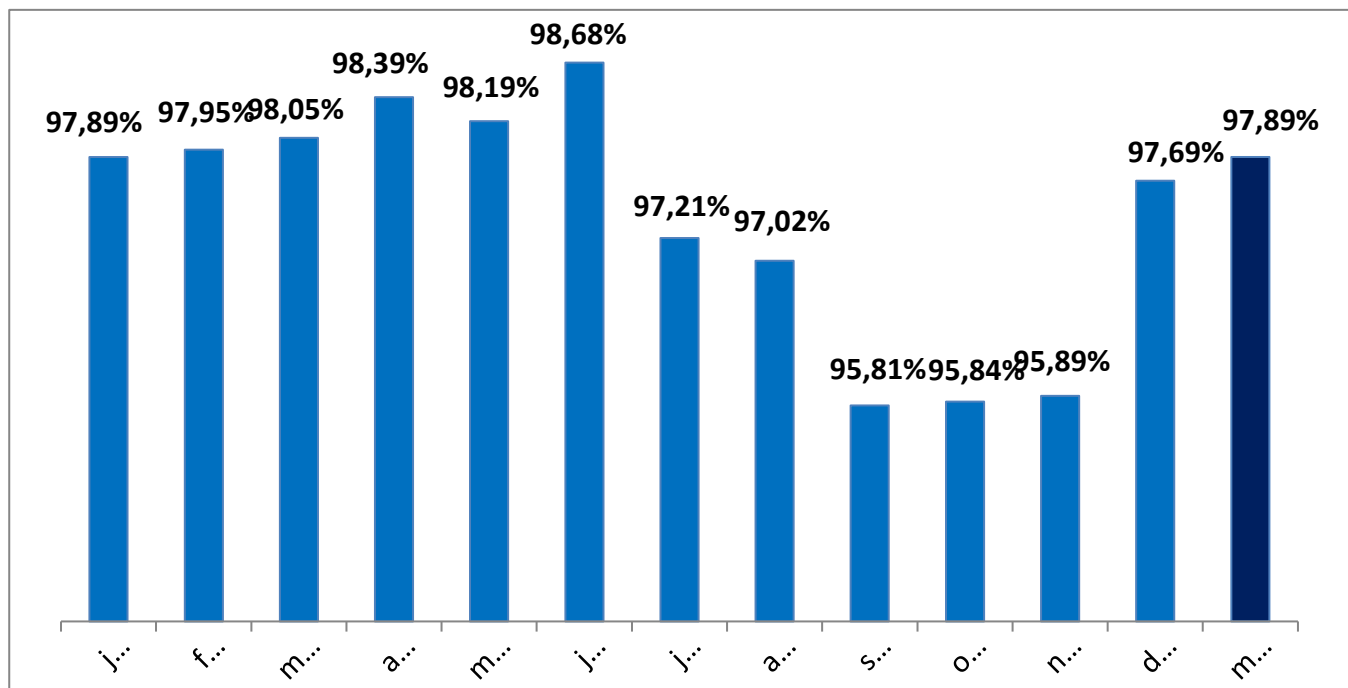

Índice de satisfação do usuário 2021

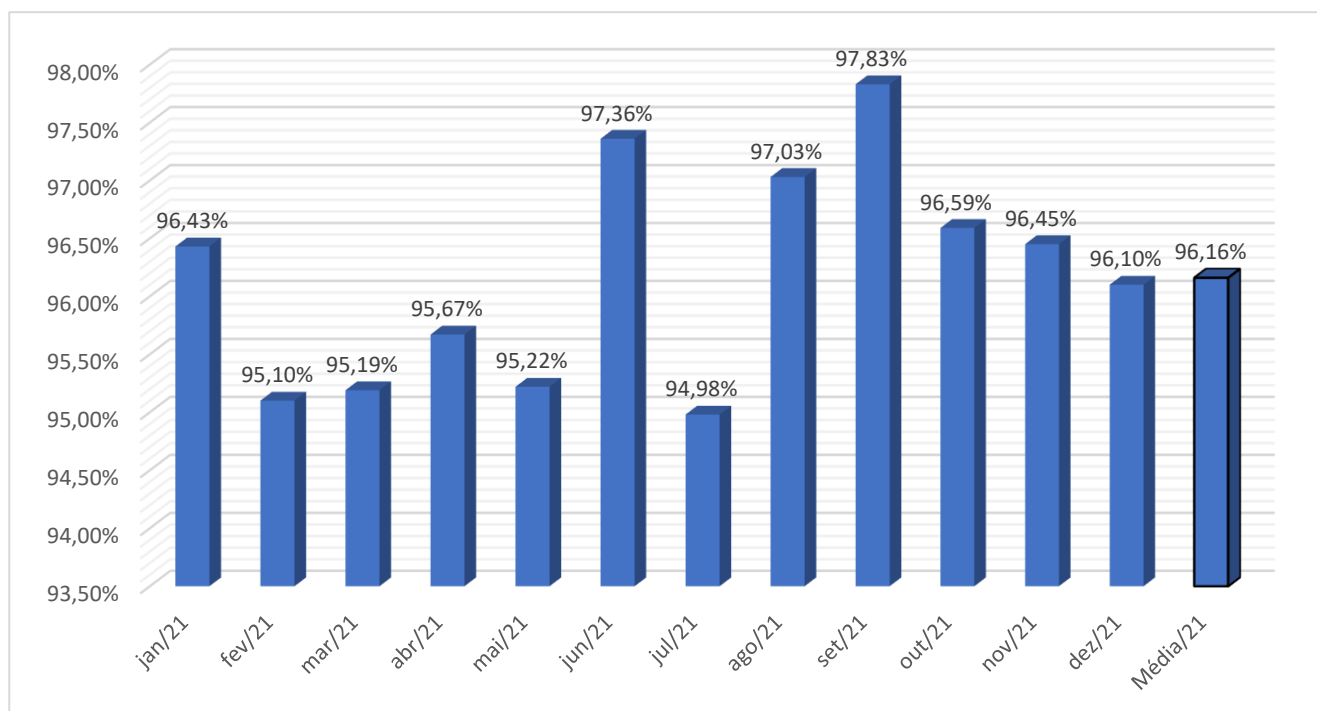

Índice de satisfação do usuário 2022

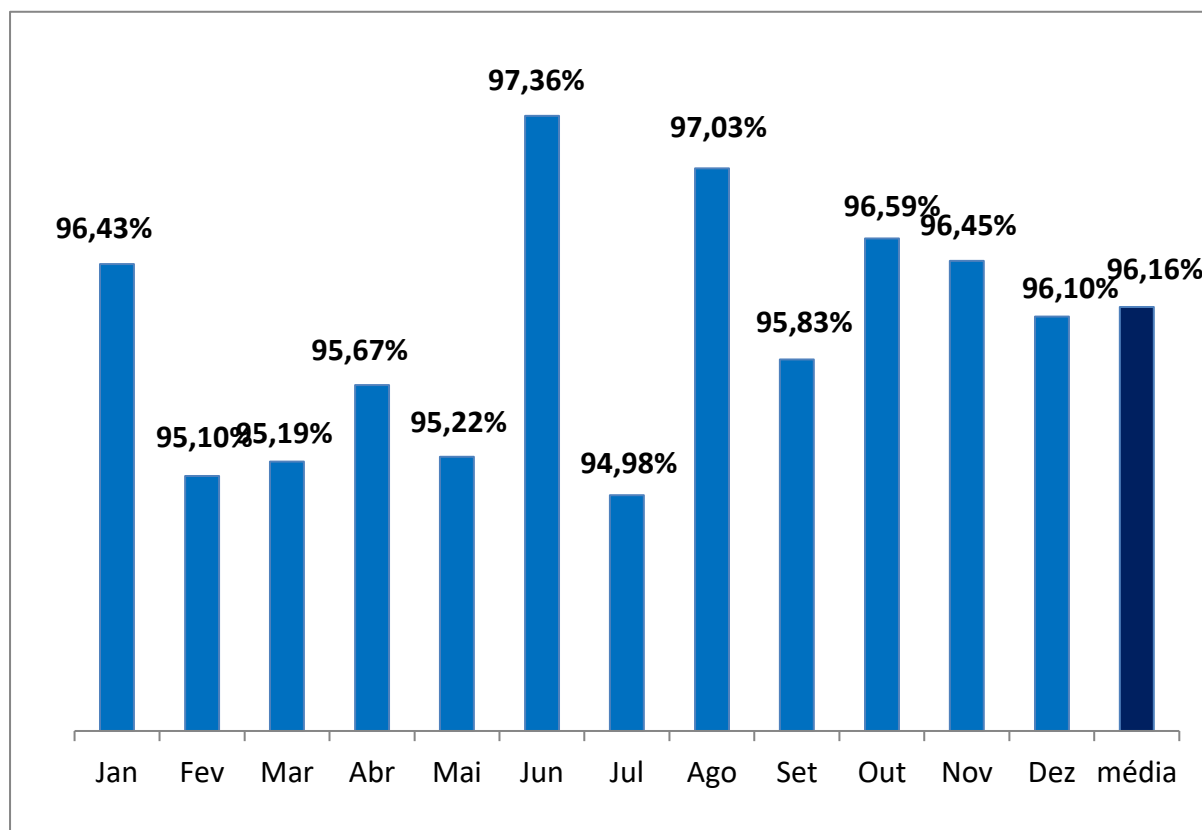

No do S.A.U é realizado escuta individual dos usuários e convidando-os a participarem, pontuando os atendimentos e serviços prestados pelo hospital. Temos o compromisso de dar o retorno acerca das reclamações e sugestões registradas por nossos usuários. É bastante compensador recebermos mensalmente mais elogios que descontentamentos. A satisfação do usuário é um indicador de monitoramento que o HJB dispõe, está pautado na humanização e na competência técnica.

Manifestações realizadas pelos usuários no ano 2022

TIPO DE COMENTÁRIO	TOTAL ANUAL
Elogios	675
Sugestões	15
Reclamações	116
Reclamações Solucionadas	116

Representação gráfica dos registros formais (reclamações, sugestões e elogios) do ano 2022

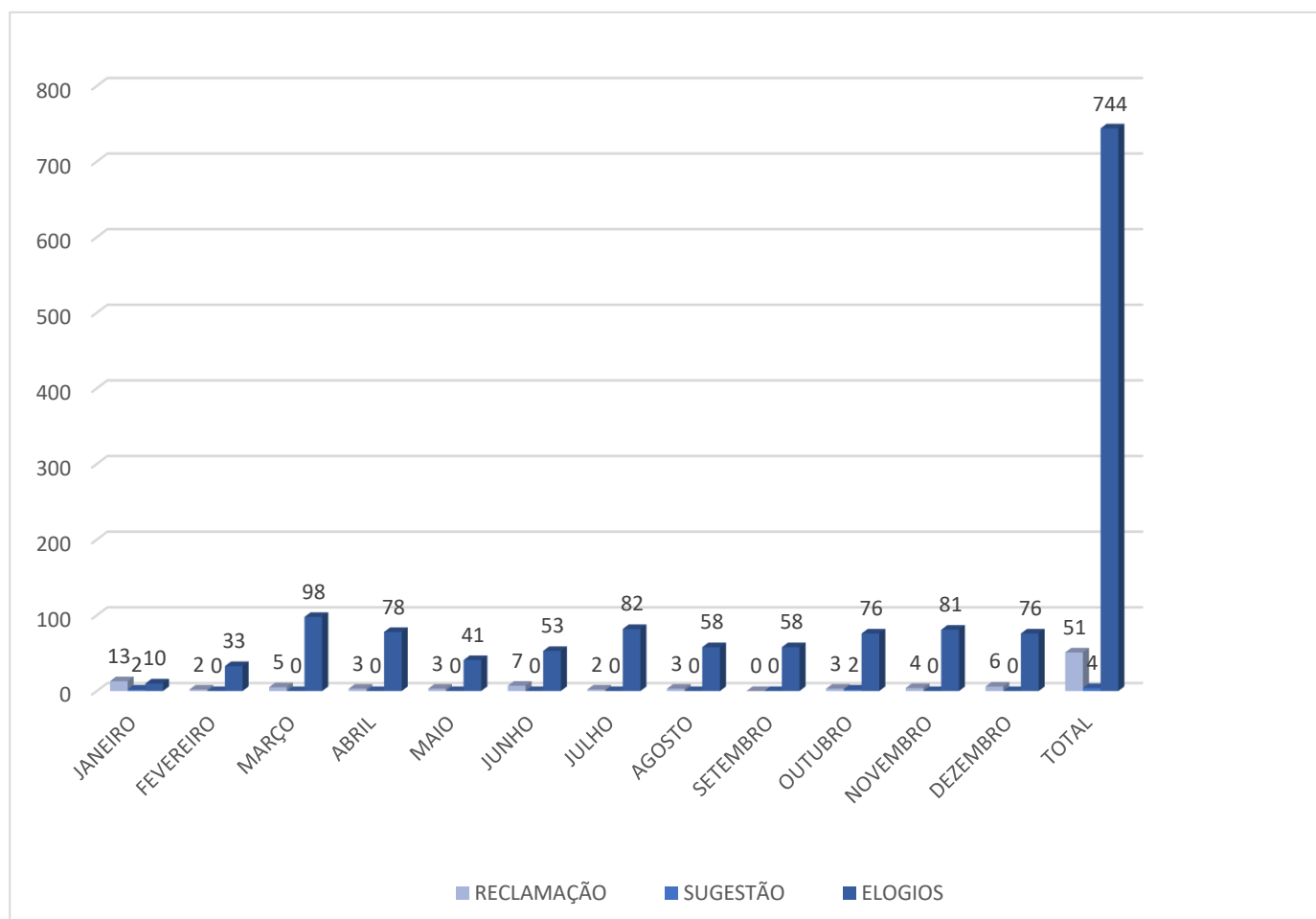

No ano de 2022 alcançamos uma média de **96,16%** de satisfação e após analisarmos os dados, concluímos que dos **744** registros formais feitos pelos nossos usuários, deles foram manifestações em caráter de elogios, **4** sugeriram e **51** relacionaram-se a críticas, o que nos deixa bastante contentes em saber que estamos conseguindo a aprovação dos nossos usuários.

Serviço de Atendimento ao Usuário – SAU computou no ano de 2022, um total de **18.345** pesquisas. Segue conforme a tabela abaixo:

TIPO DE ATENDIMENTO	1º trimestre	2º trimestre	3º trimestre	4º trimestre
Pesquisas realizadas nos ambulatórios;	2.175	2.188	2.297	2.148
Pesquisas realizadas no SADT;	1.897	2.086	2.281	2.085
Pesquisas realizadas na Alta hospitalar;	254	411	504	423
Pesquisas realizadas nas internações	264	372	573	531
TOTAL	4.610	5.057	5.057	5.187

Representação gráfica dos totais de registros formais (reclamações, sugestões, elogios) e quantitativo de pesquisas dos anos 2019, 2020 e 2022;

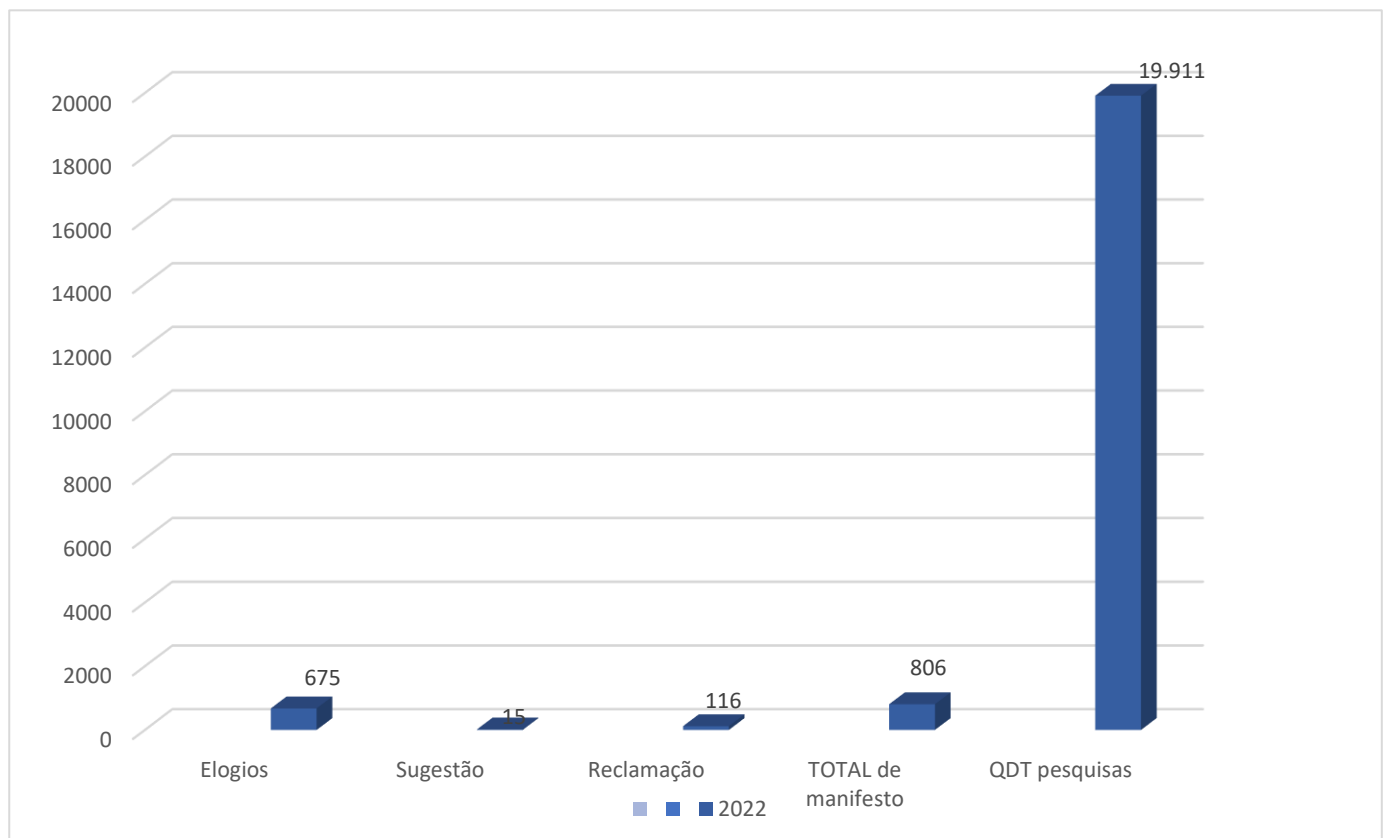

Ressaltamos que o número de reclamações descritas na tabela abaixo, é maior que o número de registros computados no gráfico acima, visto que nos manifestos registrados oficialmente em cunho de queixa, há por vezes em um único relato, duas ou mais reclamações, que posteriormente são desmembradas para acompanhamento futuro de resolutividade, individualmente.

No ano de 2022 alcançamos uma média geral de satisfação de **96,16%** os **3,81%** de insatisfação, apontam como causas:

		JAN	FEV	MAR	ABR	MAI	JUN	JUL	AGO	SET	OUT	NOV	DEZ
01	Insatisfação com refeição	3											
02	Insatisfação com cancelamento de cirurgia no bloco cirúrgico	1											
03	Insatisfação com atendimento do enfermeiro	1											
04	Insatisfação com atendimento impaciente do médico residente	1											
05	Insatisfação com procedimento de bariátrica	1											
06	Descontentamento com a ausência de atendimento prioritário para gestante no laboratório	1											
07	Descontentamento pela demora no atendimento médico	1											
08	Insatisfação na demora para coleta de laboratório	2											
09	Insatisfação com atrasos da psicóloga	1											
10	Insatisfação com atendimento do agente de portaria	1											
11	Ausência de material para realização da cirurgia		1										
12	Insatisfação com a demora para convocação da cirurgia			1									
13	Insatisfação com resultado diferente do material coletado			1									
14	Descontentamento com tempo de permanência na fila do SADT			1									
15	Insatisfação com resultado de biópsia ser divergente do material coletado.				1								
16	Insatisfação com atendimento da equipe de enfermagem.				2								
17	Insatisfação com a demora na coleta pelo laboratório.					1							
18	Insatisfação com atraso e troca das médicas endocrinologistas no ambulatório.					1							

19	Descontentamento com atendimento do técnico de enfermagem da coleta do laboratório.					2						
20	Descontentamento com atendimento do técnico de enfermagem do 5º andar.					1						
21	Insatisfação com barulho do ar condicionado na endoscopia.					1						
22	Insatisfação com atendimento telefônico.					1						
23	Desagrado com atendimento da auxiliar administrativo do SADT.					1						
24	Insatisfação com atendimento da médica residente.					1						
25	Insatisfação com atendimento médico						2					
26	Insatisfação com atendimento da auxiliar administrativo do SADT						1					
27	Descontentamento com atendimento da colabora da recepção de internação						1					
28	Insatisfação com atendimento da psicóloga						1					
29	Descontentamento com atendimento telefônico						1					
30	Insatisfação com atendimento da nutricionista						1					
31	Insatisfação com a demora para convocação da cirurgia de colecistectomia.							1				
32	Insatisfação com diretrizes do hospital relacionada a entrada de alimentação externa para a enfermaria.							1				
33	Insatisfação como tempo de espera do maqueiro.								1			
34	Insatisfação com atendimento do técnico em radiologia								1			
35	Insatisfação como tempo de espera para colocação do balão intragástrico								1			
36	Descontentamento com diversos reagendamento do psiquiatra.									2		
37	Insatisfação com atendimento do auxiliar administrativo do ambulatório.									1		
38	Descontentamento com tempo de espera para convocação da cirurgia por ausência de material específico.										2	
39	Descontentamento com a demora para convocação da cirurgia do usuário custodiado.										1	

40	Descontentamento com a demora para convocação da cirurgia para reconstrução do transito intestinal.											1	
41	Insatisfação com atendimento do cirurgião plástico												2
42	Descontentamento por não realizar agendando para exames												1
43	Insatisfação com atendimento dos profissionais de enfermagem da UTI e clínica.												1
44	Insatisfação com atendimento médico												2
TOTAL		13	01	05	03	09	07	2	3	0	3	4	06

Melhorias do Ano de 2022

Demora no atendimento do laboratório: A equipe intensificou a atenção e orientação aos usuários para atender as prioridades, intercalando os atendimentos, entre os que necessitam de atendimento preferencial e usuários sem prioridade.

Demora no atendimento ao telefone: Foi disponibilizado algum jovem aprendiz para auxiliar o usuário quanto a esse tipo de atendimento, transferindo chamadas para os setores específicos, ao qual usuário necessita de atendimento, diminuindo assim tempo de espera.

Condicionadores de ar com mau funcionamento ou defeito: Com resposta imediata aos chamados as clínicas de internações e diversos setores do hospital, os serviços de refrigeração foram realizados pelo setor de manutenção em 2021. O setor de manutenção informou que como ação de melhoria, foi concluído o cronograma de revitalização das enfermarias, manutenção das centrais de ar condicionado da recepção, proporcionando ambiente mais confortável aos usuários.

Reformas das enfermarias: Foram realizadas visitas técnicas e detectado vários problemas, a partir daí foi elaborado um cronograma, a fim de resolver todos os problemas relacionados à infiltração, partes de pinturas, ajustes elétricos e hidráulicas.

Revitalização das Enfermarias



Revitalização da
ENF. 412



Revitalização da
ENF. 512
Com substituição
da Split





**Revitalização da
Enf. 510**



Revitalização do teto da UTI



**Substituição de portas
nas Enfermarias.
Enf.407**



Desagrado com o atendimento da recepção: Em 2022, reunimos com os colaboradores do ambulatório, recepção central e SADT para enfatizar a necessidade de sempre atendermos com excelência, pautados no atendimento humanizado, cordial e respeitoso continuamente, a todo e qualquer usuário atendido nesta unidade de saúde, embasado em nossa missão institucional.

Demora para troca do enxoval: Quando detectado falha na substituição dos enxovais é corrigida para que não ocorra novamente.

Desagrado com o atendimento da enfermagem: Durante este ano tivemos relatos sobre o desagrado pelo atendimento por parte da equipe e enfermagem, ressaltando que os profissionais das equipes receberam treinamentos pela gerente do setor e coordenadora das clínicas, reforçando a importância do atendimento humanizado, ético e seguro para com os nossos usuários.

Desagrado com o atendimento médico: A diretoria técnica mensalmente reúne com as equipes médicas e solicita a todos, a efetividade do atendimento humanizado, cordial e respeitoso continuamente, a todo e qualquer usuário que seja atendido nesta unidade de saúde, embasado em nossa missão institucional.

Desagrado com a limpeza (Ambulatório, recepção central, setor de endoscopia e enfermarias): Mudanças na reorganização ocorreram para melhoria no atendimento do serviço prestado. Foram realizados treinamentos as equipes referentes a estar sempre atento para necessidade do usuário, independentemente da rotina pré-estabelecida.

SÍNTESE ANUAL

As pesquisas de satisfação e atendimentos são desenvolvidas de acordo com planejamentos realizados diariamente, buscando atender a demanda de modo eficaz. Os setores estão sendo assistidos diariamente, as reclamações e sugestões estão sendo direcionadas às coordenações e lideranças, desta forma mantendo qualidade no atendimento e garantindo retorno satisfatório ao usuário. Neste sentido, nós do SAU buscamos constantemente minimizar e cessar as queixas mencionadas na tabela acima, trabalhando continuamente as questões expostas.

Este cenário ratifica a premissa de que o HJB está desenvolvendo um bom trabalho, visto que o número de descontentamentos por parte dos usuários está reduzindo, ou seja, estamos atendendo de forma efetiva as expectativas dos usuários, trabalhando na garantia dos direitos e na melhoria contínua dos serviços prestados.

As atividades de divulgação do S.A.U. e de incentivo aos usuários, acompanhantes e visitantes a utilizarem o serviço vêm sendo realizadas diariamente, e continuam sendo reconhecidas por muitos usuários. Alguns fizeram questão de se manifestarem por escrito, e outros agradeceram e nos parabenizavam verbalmente, por razão do retorno dado e pelas demandas resolvidas.

Para continuar tendo esse reconhecimento por parte dos usuários (pacientes, acompanhantes e visitantes), continuaremos trabalhando diariamente por meio de constantes diálogos e momentos informativos.

A equipe do S.A.U e a gestão do HJB continuarão na busca incessante por bons resultados, os quais visam a segurança do paciente com atendimento humano e de qualidade

24 RAC – RELATÓRIO DE ACOMPANHAMENTO DE CONTRATO

2022



RELATÓRIO DE ACOMPANHAMENTO DO CONTRATO DE GESTÃO

Relatório referente a execução do CONTRATO DE GESTÃO 007/SESPA/2021 Processo nº 2021/799423 entre Secretaria do Estado de Saúde Pública do Pará e o INDSH - Instituto Nacional De Desenvolvimento Social e Humano em 10/11/2021, conforme D.O. nº 34.764 de 12 de novembro de 2021.

SUMÁRIO

Sumário

1 – DO OBJETO_1

2 – DAS OBRIGAÇÕES DA CONTRATADA_____2

1 – DO OBJETO

1.1 O presente CONTRATO tem por objeto estabelecer o compromisso entre as partes para o gerenciamento, operacionalização e execução das ações e serviços de saúde, no Hospital Jean Bitar, com a capacitação de indicadores de qualidade e resultado, em regime de 24 (vinte e quatro) horas por dia, assegurando assistência universal e gratuita, exclusiva aos usuários do SISTEMA ÚNICO DE SAÚDE – SUS, em conformidade com os anexos a seguir elencados, que integram o presente instrumento, para todos os fins de direito:

- a) Anexo Técnico I – Plano de Trabalho/Descrição de Serviços;
- b) Anexo Técnico II – Sistema de Pagamentos;
- c) Anexo Técnico III – Indicadores de Qualidade;
- d) Termo de Cessão de Uso de Bens.



2 – DAS OBRIGAÇÕES

2.1

Cabe a CONTRATADA, além das obrigações constantes dos Anexos Técnicos I e III e Termo de Cessão de Uso de Bens e, daquelas estabelecidas na legislação referente ao SUS, bem como nos diplomas federal e estadual que regem a presente contratação, as seguintes obrigações:

- ✓ *Em vista das obrigações contratuais e da legislação do Sistema Único de Saúde, trabalhamos diariamente no cumprimento das exigências estabelecidas no referido contrato de gestão, para que assim possamos não só cumprir com o estabelecido em contrato, mas ofertar cada vez mais aos nossos Usuários um serviço de qualidade dentro do Sistema Único de Saúde.*

2.1.1

Assegurar a organização, administração e gerenciamento do Hospital objeto do presente Contrato, através do desenvolvimento de técnicas modernas e adequadas que permitam o desenvolvimento da estrutura funcional e a manutenção física da referida Unidade Hospitalar e de seus equipamentos, além do provimento dos insumos (materiais) e medicamentos necessários à garantia do pleno funcionamento do Hospital;

- ✓ *Possuímos um corpo técnico capacitado e habilitado dentro de suas funções profissionais, o qual acompanhamos com capacitações periódicas, visando uma melhor organização nos trabalhos ofertados aos nossos pacientes e também aos nossos colaboradores, através de técnicas modernas que visa também uma melhor adequação técnica das áreas físicas utilizadas em todos os processos de trabalho no HJB.*

TREINAMENTO INTERNOS REALIZADOS NO ANO DE 2022 – HJB



Plano de Atendimento Emergencial



Uso de Placa de Hemovigilância



**Tipos de Comunicação
(Comunicação Segura)**



**Treinamento de equipes com foco na
Certificação ONA 2**



Pesquisa De Clima Organizacional



Processo de Gestão de Análise Clínica



Brigada de Incêndio

TREINAMENTO EXTERNOS REALIZADOS NO ANO DE 2022 – HJB

Treinamento realizado no CIIR pelo SESMT do Hospital Jean Bitar

2.1.3

Aderir e alimentar o Sistema de informação para monitoramento, controle e avaliação a ser disponibilizados pela CONTRATANTE;

- ✓ *Realizamos a implantação do sistema de informação SALUX, visando um melhor monitoramento, controle e avaliação dos serviços realizados nesta Unidade, interligando os diversos setores desde a entrada até a saída de nossos pacientes.*
- ✓ *Realizamos a implantação do sistema INTERACT, visando um melhor monitoramento, controle e avaliação das ações e serviços realizados nesta Unidade, viabilizando a interação entre gestores, sobretudo no que diz respeito a implantação e resultados da Qualidade dos Serviços.*
- ✓ *Entre outros relacionados abaixo, que são imprescindíveis para uma excelente Gestão*

SISTEMA SX - SOFTWARE DE GESTÃO HOSPITALAR

- ✓ **Sistemas de informações para Gestão de todas as áreas assistenciais, administrativas e diagnóstico. Prontuário eletrônico em funcionamento.**

SISTEMA WORLAB – SOFTWARE DE INFORMATIZAÇÃO PARA LABORATÓRIO

- ✓ **Gestão de Diagnóstico por Imagem, Laboratórios Clínicos, Laboratórios de Apoio e Serviços de Anatomia Patológica.**

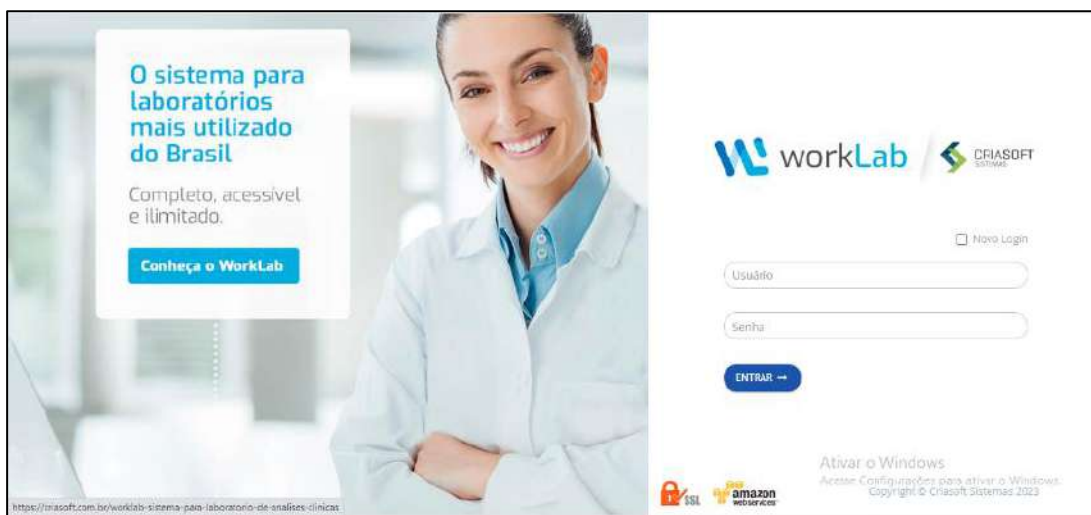

SISTEMA SA STRATEGIC ADVISER – SISTEMA DE GESTÃO DE ESTRATÉGIA

- ✓ **Sistema de Gestão Estratégica. Automatizar o planejamento e controle dos processos.**



SISTEMA PACS/CARESTREAM – ARMAZENAR EXAMES RADIOLÓGICOS

- ✓ **Gestão Hospitalar** Sistemas de informações para todas as áreas assistenciais, administrativas e diagnóstico.



SISTEMA PROTHEUS – SOFTWARE ERP

- ✓ **Software** abrange os principais processos operacionais das empresas, correspondendo a uma gestão centralizada onde todos os departamentos possam ser administrados



SISTEMA BIONEXO – SOLUÇÃO DIGITAL PARA GESTÃO DE COMPRAS

- ✓ Solução digital para Gestão de Compras - permite às instituições de saúde comprar e gerir, insumos diversos com uma comunidade ampla de fornecedores. Reduzindo custos e otimizando rotinas operacionais.

Pedido	Descrição	Categoria	Qtde.	Tipo	Inser.	Venc.	Status
79956913	DESINFETANTE (S_89)	Material de Limpezo / Descartáveis Pedido de Cotação	1	COTAÇÃO NORMAL	20/02 2019 10:51	20/02 2019 12:00	Pendente
79783234	DIETA (S_76)_MENSAL	Gêneros Alimentícios Pedido de Cotação	7	COTAÇÃO PARA ENTREGA PROGRAMADA	18/02 2019 14:09	21/02 2019 15:00	Pendente
79757355	DESCARTAVEIS (S_85)	Material de Limpezo / Descartáveis Pedido de Cotação	3	COTAÇÃO NORMAL	18/02 2019 10:09	19/02 2019 11:40	Encerrada
79591159	MATERIAIS (S_32)_CANC_MENSAL	Material Médico Pedido de Cotação	2	COTAÇÃO PARA ENTREGA PROGRAMADA	15/02 2019 12:12	18/02 2019 14:00	Encerrada

SISTEMA KPIH - PLANISA – SOLUÇÃO DIGITAL PARA GESTÃO DE RESULTADOS

- ✓ Consultoria e estratégias utilizadas na prestação dos serviços promovem o desenvolvimento das competências internas e melhoria da performance dos resultados da empresa (CUSTOS).

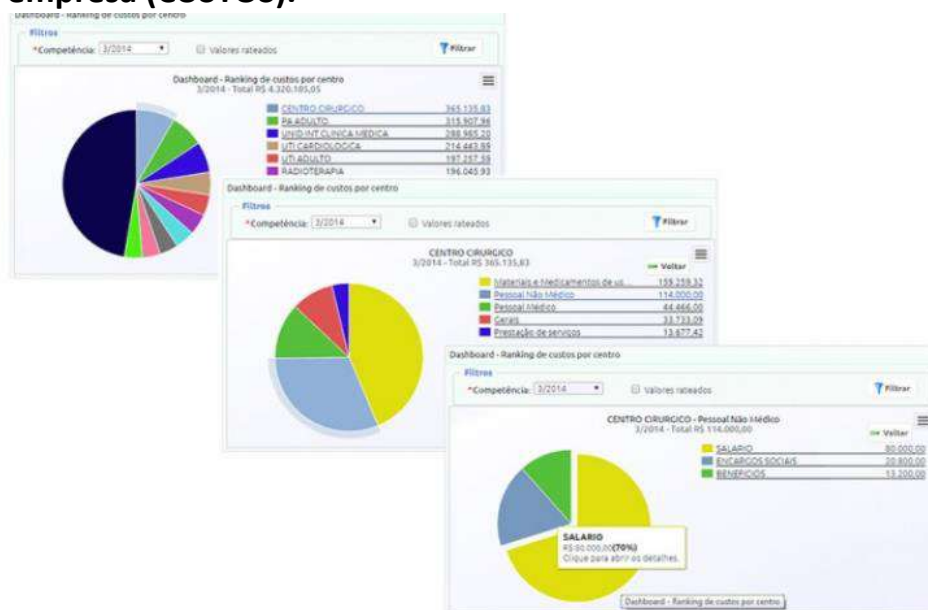

2.1.4

Assistir de forma abrangente os usuários, procedendo aos devidos registros do Sistema de Informação Ambulatorial (SIA/SUS) e no Sistema de Internações Hospitalares (SIHSUS), Segundo os critérios da Contratante e do Ministério da Saúde;

- ✓ *Todos os registros de usuários atendidos no HJB, bem como o faturamento de suas contas médicas, são realizados no sistema SALUX e após, importado para o Sistema SUS de Ambulatório (BPA MAG) e/ou Internações Hospitalares (SISAIH01).*

FATURAMENTO AIH - SALUX

PRODUCAO - HOSP JEAN BITAR - Faturamento SUS

Nome: 1245 SERGIO NASCIMENTO DA SILVA
 Situação: Crítica não Ok
 Apresentação: 03/2017
 Usuário: ERIKA FERREIRA Proc. Realizado: 407030025 Dt. Internação: 22/01/2017 10:37 Dt. Alta: 24/01/2017 11:33
 Modalidade: HOSPITALAR Hosp. Apres.: HOSP JEAN1 Hosp. C. Custo: 1 C. Custo: 2

Procedimento Realizado: 0407630026 COLECISTECTOMIA
 AIH Posterior: AIH Anterior: Houve Infecção Hospitalar 7C Sim (F 180)
 Especialidade: CIRURGIA Data Saída: 24/01/2017
 Cid Principal: K80.5 CALCULOSE DE VIA BILIAR SEM COLANGITE OU COLECISTITE
 Cids Secundários: Cids Secundários
 Motivo Cobrança: ALTA MELHORADO

Sig.	Pr	Red	Código	Descrição	Qtd.	CIPJ	BAA	CRM	CBO	C
			000010020	ITOMOGRAFIA COMPUTA	1			8018	022320	000010020

FATURAMENTO BPA - SALUX

PRODUCAO - HOSP JEAN BITAR - Ambulatório SUS

UP: BPA Hospital: HOSP JEAN BITAR
 UPS: HOSPITAL JEAN BITAR CNE/S: 7967012
 Competência: 03/2017 BAA: HOSP JEAN BITAR 4630 2017
 Situação: TODOS Sequência: Ate:

Boletim de Produção Ambulatorial - BPA Individualizado

Sig.	Pr	Red	Código	Descrição	Qtd.	CIPJ	BAA	CRM	CBO	C
			000010020	ITOMOGRAFIA COMPUTA	1			8018	022320	000010020

FATURAMENTO BPA - SUS

BPA
Boletim de Produção Ambulatorial

BRASIL 2017 01/29 BELÉM 02.53

FATURAMENTO AIH - SUS

Saúde
Ministério da Saúde

USUÁRIO: WYDRE DATA: 01/2017 HOSPITAL: HOSP JEAN BITAR

2.1.5

Garantir, em exercício do Hospital, Quadro de recursos humanos qualificados e compatível com o porte da unidade e serviços combinados, conforme estabelecido nas normas ministeriais atinentes à espécie, estando definida, como parte da sua infraestrutura técnico administrativa nas 24 (vinte e quatro) horas/dia;

- ✓ *Trabalhamos em nossos serviços com uma equipe qualificada e capacitada, oferecendo nas 24 horas do dia especialistas médicos, enfermeiros, técnico de enfermagem e todo o suporte técnico e administrativo necessários para o suporte de toda a equipe e estrutura da Unidade.*



Recepção Internação



Recepção Ambulatorio



Manutenção



Faturamento



SND – Serviço de Nutrição e Dietica



Farmacia



Portaria



Logistica



SHL – Serviço de Higienização e Limpeza

2.1.6

Adotar identificação especial (crachá) e uniforme de boa qualidade para todos os seus empregados, assim como assegurar a sua frequência, pontualidade e boa conduta profissional;

- ✓ Todos os nossos Colaboradores utilizam crachás com nome completo, função, matrícula e fotografia, visando uma melhor identificação. Foram implantados uniformes padrão INDSH, respeitando inclusive as cláusulas contratuais que exigem as logomarcas da Unidade, do INDSH e da SESPA, tanto nos bolsos, quanto nas mangas. Foram implantados também para um melhor controle, equipamentos de ponto biométrico, assegurando assim, a frequência e a pontualidade, conforme preconizado em portaria específica sobre controle de jornada de trabalho (portaria 1.510/2009).



HOSPITAL JEAN BITAR	
Nº MATRÍCULA	
FOTO 3x4	
NOME COLABORADOR FUNÇÃO	
SECRETARIA DE SAÚDE PÚBLICA GOVERNO DO PARÁ	

NOME COMPLETO	
XXXXXXXXXX XXXXXXXX XXXXXXXX	
MATRÍCULA	DATA DA ADMISSÃO
XXXX	20/03/XXXX
CPF	RG
XXXXXXXXXX	XXXXXX
• Uso estritamente pessoal.	
• Mantê-lo na altura do tórax para circulação no Órgão.	
• Devolver ao RH, quando da substituição pelo crachá definitivo.	
• O uso indevido implica em sanções disciplinares.	
SECRETARIA DE SAÚDE PÚBLICA GOVERNO DO PARÁ	



2.1.7

Incluir, na implantação da imagem corporativa e nos uniformes dos trabalhadores, o logotipo da SESPA e do Hospital;

- ✓ No intuito de cumprir com o preconizado no contrato de gestão, adotamos conforme CLÁUSULA SEGUNDA – DAS OBRIGAÇÕES a padronização dos logotipos da SESPA, do Hospital e do INDSH na imagem corporativa na Unidade.

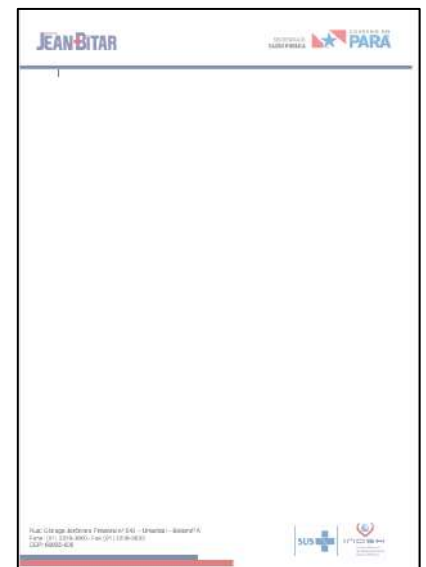
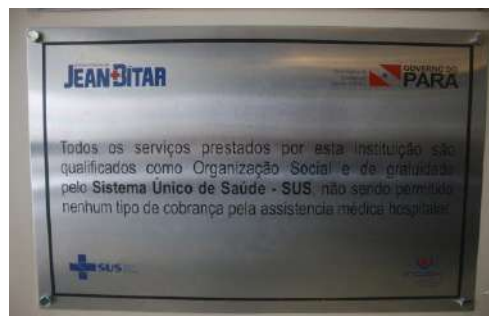

2.1.8

Manter registro atualizado de todos os atendimentos efetuados no Hospital, disponibilizando a qualquer momento à Contratante de acordo com a cláusula nona deste contrato e às auditorias do SUS, as fichas e prontuários dos usuários, em meio físico ou eletrônico certificado, assim como todos os demais documentos que comprovem a confiabilidade e segurança dos serviços prestados no Hospital;

- ✓ **Todas as fichas ambulatoriais, de internação e prontuários de usuários são alimentados no sistema SALUX e também mantemos em nossos arquivos físicos, todas as demais documentações referentes aos pacientes (prontuários médicos).**

PRONTUÁRIO FÍSICO

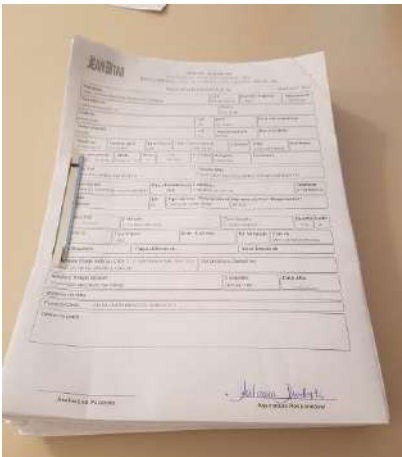

PRONTUÁRIO FÍSICO

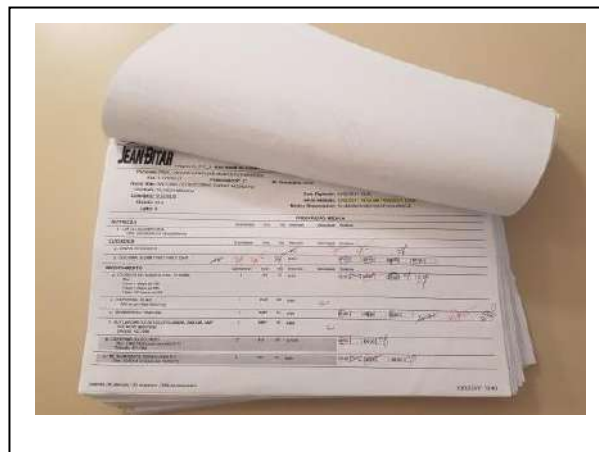

PRONTUÁRIO ELETRÔNICO

NUTRIÇÃO		Quantidade	Unid.	Via	Intervalo	Velocidade	Horarios
1. DIETA ENTERAL DOS: COM TOQUE (diagnóstico)							
				4x/d			08:00 09:00 02:00 03:00 08:00 10:00
CUIDADOS		Quantidade	Unid.	Via	Intervalo	Velocidade	Horarios
2. SINAIS VITAIS 6-6 H							
3. CADUCORIA ELEVADA 40°							
				1x/dia			08:00
MEDICAMENTO		Quantidade	Unid.	Via	Intervalo	Velocidade	Horarios
4. ASACLOL 5MG DOS: COM TOQUE OU TOQUE							
		1	CP	VO	8-8H		08:00 09:00 02:00 03:00
5. BROMOCRIDA 10 MG COMP DOS: 1x/dia							
		1	CP	VO	8-8H		
6. DIFENHIDRAMINA 50MG (10ML) DOS: 1x/dia							
		1	AMP	IV	8-8H		
7. DAPTOPRIL 50 MG DOS: 1x/dia							
		1	CP	VO	1x/dia		
8. IPATROPRIO 0,25MG (20ML) DOS: 1x/dia							
		40	GTS	INAL	4x/d		08:00 09:00 02:00 03:00 08:00 09:00 10:00
9. ACETILSALICILATO 500MG 65 DOS: 1x/dia							
		1	SACH	DTT	1x/dia		08:00
10. LACTULOSE 667MG (100ML) KAROPE							
		20	ML	VO	8-8H		08:00 09:00 02:00 03:00
11. BUDESONIDA 0,5MG (2ML) DOS: 1x/dia							
		1	FLAC	INAL	12-12H		08:00 09:00

FICHA DE ATENDIMENTO AMBULATORIAL	
Nome do Paciente:	ALINE NASCIMENTO GALVEZ DE MACEDO
Nome Mãe:	ALINE NASCIMENTO GALVEZ DE MACEDO
Idade:	66 ano(s) 8 mes(es) e 27 dia(s)
Sexo:	Feminino
Endereço:	TRAVESSA VIEIRA CARVALHO, 210 - CENTRO - CAMARÁ
UF:	PA
Cidade:	CAMARÁ
CEP:	68454-000
CPF:	8486456218
Motivo de Atendimento e Descrição do Caso Clínico:	Paciente veio a consulta para avaliação a fim de obter o diagnóstico de gravidez. Nega HAS, DM2 e SPM. Sem alterações. Exame físico normalizado. CD liberado para cirurgia.
História Diagnóstica:	NEJ - FISTULA NÃO ESPECIFICADA DO TRATO GENITAL FEMININO
Condição Médica:	Não informado
Exames a serem solicitados:	Laboratório: <input type="checkbox"/> Sim <input checked="" type="checkbox"/> Não
Exames de Imagem:	<input type="checkbox"/> Sim <input checked="" type="checkbox"/> Não
Recursos Solicitados:	<input type="checkbox"/> Transfusão <input type="checkbox"/> Endoscopia <input type="checkbox"/> Ressonância Magnética <input type="checkbox"/> Eletrocardiograma <input type="checkbox"/> Outros
Salto de Paciente:	<input type="checkbox"/> Encaminhamento <input type="checkbox"/> Internação <input type="checkbox"/> Alta <input type="checkbox"/> Retorno Obrigatório <input type="checkbox"/> Outros
Capacidade:	
Retorno:	
Ass. Paciente ou responsável:	11142 - ALINE NASCIMENTO GALVEZ DE MACEDO

2.1.9

Providenciar, junto às repartições competentes, e manter atualizados todas as licenças e alvarás necessários à execução dos serviços objeto do presente Contrato;

✓ **Nossa licença e alvarás necessários estão atualizados conforme pede a Contratante.**

PREFEITURA MUNICIPAL DE BELÉM
Secretaria Municipal de Finanças

ALVARÁ DE LICENÇA / 2022

Inscrição Mobiliária: 267.782-1 Data de Validade: 10/04/2023 N° Guia: 21.1.058200-1

Nome ou Razão Social: INSTITUTO NACIONAL DE DESENVOLVIMENTO SOCIAL E HUMANO - INDSH

Endereço: R CONEGO JERONIMO PIMENTEL 000543 CEP: 66055000
Bairro: UMARIZAL

CPF/MF: ***** CNPJ/MF: 23.453.830/0015-75 Data de Início da Atividade: 26/08/2015

Descrição do Objeto Social - CNAE/CBO: ATIVIDADES DE ATENDIMENTO HOSPITALAR, EXCETO PRONTO-SOCORRO

Out-Door: SIM Identificação: 1 Propaganda: ** Mural: ** Mostruários: * Horário Especial: ***

Belém 24 de MARÇO de 2022

ARLEI DA SILVA FELIPE
Diretor(a) do Departamento de Tributos Mobiliários

KARITAS LOPES DE SOUSA RODRIGUES
Secretária Municipal de Finanças

Código de autenticação: G01N31 N1R52U 1R8AU2 3318A2 B2T25I

Emissão em 13 de ABRIL de 2022

VALIDADE:
31.03.2023

SECRETARIA DE ESTADO DE SAÚDE PÚBLICA
DIRETORIA DE VIGILÂNCIA EM SAÚDE
DEPARTAMENTO DE VIGILÂNCIA SANITÁRIA

LICENÇA DE FUNCIONAMENTO

N° Processo: 2022/677994 N° Licença: 175/2022/ASSDEV/S/DEVS/DVS/SESPA

Nome do Estabelecimento: HOSPITAL JEAN BITAR

Razão Social: INSTITUTO NACIONAL DE DESENVOLVIMENTO SOCIAL E HUMANO - INDSH

CNPJ: 23.453.830/0015-75 FILIAL

Endereço: R CONEGO JERONIMO PIMENTEL, 543.

Município: Belém CEP: 66.055-000 Bairro: UMARIZAL

Atividade: 8610-1-01 - Atividades de atendimento hospitalar, exceto pronto-socorro e unidades para atendimento a urgências

Responsável Técnico: Rafael Maia de Sousa CRM: 8627/PA

Belém, 20 de Setembro de 2022.

ELIZÂNGELA DE NAZARÉ SANTOS REIS
54195140/1
Chefe da DIVSEV/DEVS/DVS/SESPA

MILVÉA FRANCIANE FERREIRA CARNEIRO
05955882/2
Diretora do DEVS/DVS/SESPA

SECRETARIA DE SAÚDE PÚBLICA

2.1.10

Manter durante toda a execução do contrato a compatibilidade com as obrigações por ele assumidas, bem como, todas as condições de habilitação e qualificação exigidas na Convocação Pública;

- ✓ Todas as condições de habilitação e qualificação exigida, Convocação Pública são mantidas atualizadas para a execução do contrato. (DRF, Declaração Prefeitura, Certidão Diretor Técnico, CRM, Certidão de Regularidade).



Conselho Regional de Administração do Pará
O Conselho CRA-PA tem como missão promover a Ciência da Administração, valorizando as competências profissionais, e sustentabilidade nas organizações e desenvolvimento da para.

Fiscalização
Travessa Quintino Bocaiuva, 2301 Sala 2303 - Ed. Rogério Fernandez Business Center - Bairro Cremação
- Belém-PA - CEP 66045-315
Telefone: (91) 3202-7889 - www.crapa.org.br

Belém, 04 de fevereiro de 2022.

ALVARÁ DE HABILITAÇÃO

Nº Alvará: 8799	Exercício: 2022	Validade: 31/12/2022
-----------------	-----------------	----------------------

O Presidente do CONSELHO REGIONAL DE ADMINISTRAÇÃO DO PARÁ, no uso de suas atribuições legais e considerando a documentação apresentada nos termos da RN CRA nº 462/2015 declara que:

Razão Social: INSTITUTO NACIONAL DE DESENVOLVIMENTO SOCIAL E HUMANO - INDSH
Capital Social: *****

CNPJ: 23.453.830/0015-75 **Inscrição Estadual: ******* **Registro no CRA: R300000140**

Endereço: Rua Cônego Jerônimo Pimentel, nº 543
Bairro: Umarizal **Cidade: Belém** **Estado: Pará**

Está habilitada nos termos da Lei nº 4.709/05 e Regulamento aprovado pelo Decreto nº 61.994/07, para exercer a(s) atividade(s) de:

*** Prestação de Serviços de Administração e Seleção de Pessoal/Recursos Humanos; Administração Financeira; Administração de Materiais/Logística; Administração Mercadológica/Marketing; Organização e Métodos (Art. 2º, "b" da Lei 4.709/05); Administração hospitalar, na modalidade de assessoria e/ou consultoria técnica, diagnóstica ou a administração propriamente dita, a entidades congêneres ou não e também a estabelecimentos próprios ou de terceiros, públicos ou privados. ***

Responsável Técnico: ADM. GIOVANE LUIS PADÃO MERENDA **Registro: 16134**
ADM. EDUARDO FERREIRA DA SILVA **15406**

Data de expedição: 04/02/2022
Adm. Fábio Lúcio de Souza Costa
Presidente
CRA-PA 06528



Documento assinado eletronicamente por Adm. Fábio Lúcio de Souza Costa, Presidente, em 09/02/2022, às 17:50, conforme horário oficial de Brasília.





A autenticidade deste documento pode ser conferida no site sei.cra.org.br/consulta, informando o código verificador 1182964 e o código CRC 8818370.

		PREFEITURA MUNICIPAL DE BELÉM		ALVARÁ DE LICENÇA / 2022	
Secretaria Municipal de Finanças					
Inscrição Mobiliária	Data de Validade	Nº Guia			
267.782-1	10/04/2023	21.1.058200-1			
Nome ou Razão Social					
INSTITUTO NACIONAL DE DESENVOLVIMENTO SOCIAL E HUMANO - INDSH					
Endereço					
R. CONEGO JERONIMO PIMENTEL 000543					
Bairro: UMARIZAL				CEP: 66055000	
CPF/MF	CNPJ/MF	Data de Início da Atividade			
*****	23.453.830/0015-75	26/08/2015			
Descrição do Objeto Social - CNAE/CBO					
ATIVIDADES DE ATENDIMENTO HOSPITALAR, EXCETO PRONTO-SOCORRO					
Out-Door:	Identificação:	Propaganda:	Mural:	Mostruários:	Horário Especial:
SIM	1	**	**	*	***
Belém 24 de MARÇO de 2022					
 ARIELI DA SILVA FELIPE Diretor(a) do Departamento de Tributos Mobiliários			 KARLYAS LORENA DE ALMEIDA RODRIGUES Secretária Municipal de Finanças		
Código de autenticação: G01N31 N1R52U 1R8AU2 3318A2 B2T25I					
Emissão em 13 de ABRIL de 2022					

		SERVIÇO PÚBLICO FEDERAL	
		CONSELHO REGIONAL DE ENFERMAGEM DO PARÁ	
CERTIDÃO DE RESPONSABILIDADE TÉCNICA			
VALIDADE 19/10/2021 A 18/10/2022			
COREN-PA expede, sem rasuras, o presente documento que reproduz resumidamente o Ato de ANOTAÇÃO, no livro específico, da designação/contratação de enfermeiro(a) para Chefe de Serviço/Unidade do estabelecimento prestador de assistência à saúde/serviço mantido/conveniado por instituição ou empresa, pública ou privada, ou a ela pertencente, e a responsabilidade técnica pelas respectivas atividades:			
GESTÃO ASSISTENCIAL EM ENFERMAGEM			
ANOTAÇÃO nº 0295/2021		- Data: 19/10/2021	
		- Fols: 162 LIVRO: 10	
NOME DA INSTITUIÇÃO OU EMPRESA: INSTITUTO NACIONAL DE DESENVOLVIMENTO SOCIAL E HUMANO - INDSH			
- Endereço: RUA CÔNEGO JERONIMO PIMENTEL, Nº 543 - Bairro: UMARIZAL - Cidade: BELÉM - CEP: 66055-000 - UF: PA			
DENOMINAÇÃO DO ESTABELECIMENTO: HOSPITAL JEAN BITAR			
- Endereço: O MESMO			
NOME DO(A) ENFERMEIRO(A): ALEXANDRA DOS SANTOS DO CARMO			
- Nº de inscrição COREN-PA: ENF-158475			
- Carga Horária: 44 horas semanais			
SEGUNDA A SEXTA 08:00 AS 18:00 HORAS			
Belém, 19 de outubro de 2021			
 Danielle Cruz Rocha COREN-PA Nº 150604 Presidente do COREN-PA			
305836			
Obs.: 1) Este documento deverá ser enviado a(o) Órgão de Vigilância Sanitária competente. 2) O presente documento tem valor exclusivamente no período da validade supra indicado e corresponde a ANOTAÇÃO cujo requerimento será renovado anualmente, ou sempre que houver mudança do Chefe do Serviço ou da Unidade a que se refere. 3) Esta certidão também perderá o valor sempre que for renovada a ANOTAÇÃO, pelo COREN-PA. 4) Consulte a veracidade através número da certidão D0333/2021 e número da inscrição 00035-CAD no coren on-line.			

**SERVIÇO PÚBLICO FEDERAL
CONSELHO FEDERAL DE FARMÁCIA
CONSELHO REGIONAL DE FARMÁCIA DO ESTADO DO PARÁ - CRF-PA**

CERTIDÃO DE REGULARIDADE

Código de Verificação: **12747** Código de Registro: **CB5A26AB5FB49D5A11E8E82CABA613359**

ESTABELECIMENTO SOCIAL
INSTITUTO NACIONAL DE DES. SOCIAL E HUMANO - INDSH

NOME FANTASIA
HOSPITAL JEAN BITAR

TIPO DE ESTABELECIMENTO **SUPORTE DE ATIVIDADE**
FARMÁCIA HOSPITALAR - ÓRGÃO PÚBLICO FARMÁCIA

ENDEREÇO **CNPJ**
RUA CÔNEGO JERÔNIMO PIMENTEL, 543 23.453.830/0015-75

LOCALIDADE **CIDADE - UF**
UMARIZAL BELEM-PA

HORÁRIO DE FUNCIONAMENTO

Domingo	Segunda	Terça	Quarta	Quinta	Sexta	Sábado
08:00 às 22:59	06:00 às 22:59	06:00 às 22:59	06:00 às 22:59	06:00 às 22:59	06:00 às 22:59	06:00 às 22:59

RESPONSÁVEIS TÉCNICOS

CPF	Inscrição	Nome	Função	Situação				
F 4948		LEONARDO SELVA LIMA	DETOR TÉCNICO	CONTRATADO				
	Domingo	Segunda	Terça	Quarta	Quinta	Sexta	Sábado	
	07:00 às 17:00	07:00 às 17:00	07:00 às 17:00	07:00 às 17:00	07:00 às 17:00	07:00 às 17:00	07:00 às 17:00	CONTRATADO
F 3216		LUIS EDUARDO MONTENEGRO SANT'ANNA	ASSISTENTE TÉCNICO	CONTRATADO				
	Domingo	Segunda	Terça	Quarta	Quinta	Sexta	Sábado	
	06:00 às 07:00	06:00 às 07:00	06:00 às 07:00	06:00 às 07:00	06:00 às 07:00	06:00 às 07:00	06:00 às 07:00	CONTRATADO
	16:00 às 22:59	16:00 às 22:59	16:00 às 22:59	16:00 às 22:59	16:00 às 22:59	16:00 às 22:59	16:00 às 22:59	CONTRATADO
F 5573		KALENE DE ALMEIDA OLIVEIRA	ASSISTENTE TÉCNICO	CONTRATADO				
	Domingo	Segunda	Terça	Quarta	Quinta	Sexta	Sábado	
	06:00 às 07:00	06:00 às 07:00	06:00 às 07:00	06:00 às 07:00	06:00 às 07:00	06:00 às 07:00	06:00 às 07:00	CONTRATADO
	16:00 às 22:59	16:00 às 22:59	16:00 às 22:59	16:00 às 22:59	16:00 às 22:59	16:00 às 22:59	16:00 às 22:59	CONTRATADO
F 5860		PATRICIA HELLY ALVES MARCOS	ASSISTENTE TÉCNICO	CONTRATADO				
	Domingo	Segunda	Terça	Quarta	Quinta	Sexta	Sábado	
	12:00 às 19:00	12:00 às 19:00	12:00 às 19:00	12:00 às 19:00	12:00 às 19:00	12:00 às 19:00	12:00 às 19:00	CONTRATADO
F 8325		CARLA CRISTINE SILVA FERREIRA	ASSISTENTE TÉCNICO	CONTRATADO				
	Domingo	Segunda	Terça	Quarta	Quinta	Sexta	Sábado	
	07:00 às 12:00	07:00 às 12:00	07:00 às 12:00	07:00 às 12:00	07:00 às 12:00	07:00 às 12:00	07:00 às 12:00	CONTRATADO
F 8893		LIANE VASCONCELOS BARROSO	ASSISTENTE TÉCNICO	CONTRATADO				
	Domingo	Segunda	Terça	Quarta	Quinta	Sexta	Sábado	
	07:00 às 12:00	07:00 às 12:00	07:00 às 12:00	07:00 às 12:00	07:00 às 12:00	07:00 às 12:00	07:00 às 12:00	CONTRATADO
F 7914		ELISABETHA FERREIRA DE BRITO	ASSISTENTE TÉCNICO	CONTRATADO				
	Domingo	Segunda	Terça	Quarta	Quinta	Sexta	Sábado	
	12:00 às 19:00	12:00 às 19:00	12:00 às 19:00	12:00 às 19:00	12:00 às 19:00	12:00 às 19:00	12:00 às 19:00	CONTRATADO

CONSELHO REGIONAL DE FARMÁCIA DO ESTADO DO PARÁ - CRF-PA
Belém, 3 de Maio de 2022

[Assinatura]
Fátima Lúcia Cruz de Sousa
PRESIDENTE DO CRF-PA

ESTA CERTIDÃO NÃO REPRESENTA, NEM SUBSTITUI, NEM VALIDA, AS FÉRMULAS

* Confirmação que o estabelecimento a que se refere esta Certidão de Regularidade está inscrito no Conselho Regional de Farmácia, atendendo o que dispõe no artigo 2º, parágrafo único e 24, da Lei nº 3.835/60 e no Título II da Lei nº 8.380/92, Tolerância de Farmácia e Droga, e/ou artigos que não regularizem em sua atividade durante os períodos estabelecidos pelas Farmacovigilâncias Responsáveis Técnicas, de acordo com os artigos 18, parágrafo 1º e 2º e 23, alínea "a" da Lei nº 8.091/93 e artigos 2º e 3º, Caput e "b" e Anexo I, item da Lei 13.021/16.

* Por ocasião de mudanças no quadro de atividades farmacêuticas, este documento deverá ser emitido pela Responsável Técnica interessada e encaminhado por meio do CRF para as atividades alteradas.

* A autenticidade desta certidão poderá ser comprovada acessando o site institucional e diligenciando o código de verificação no mesmo site de forma de QR-Code.

Pag. 1 de 1



CONSELHO REGIONAL DE MEDICINA DO ESTADO DO PARÁ

CERTIFICADO DE REGULARIDADE DE INSCRIÇÃO DE PESSOA JURÍDICA

Inscrito sob CRM nº. 2296	CNPJ 23.453.830/0015-75	Inscrição 20/12/2016	Validade 20/12/2022
Razão Social INSTITUTO NACIONAL DE DES. SOCIAL E HUMANO - INDSH	Nome Fantasia HOSPITAL JEAN BITAR		
Endereço R CON JERÔNIMO PIMENTEL, Nº 543 - UMARIZAL	Município / UF BELÉM/PA	CEP 66055-000	
Responsável Técnico 11943 - LUCAS DA SILVA GERALDE	Classificação HOSPITAL ESPECIALIZADO		

Este certificado atesta a REGULARIDADE da inscrição do estabelecimento acima neste Conselho Regional de Medicina, em cumprimento à Lei nº. 6.839, de 30/10/1980 e às Resoluções CFM nº. 997 de 23/05/1980 e 1.980 de 11/07/2011. Ressalvada a ocorrência de alteração nos dados acima, este certificado é válido até 20/12/2022. Este certificado deverá ser afixado em local visível ao público e acessível à fiscalização.

Chave de validação nº. **fb685d26ae1380a3b2db0dd1c9b6a87fa5c79b4e**
Emitida eletronicamente via internet em 10/02/2022

Sua autenticidade poderá ser confirmada no site do CRM-PA:
<http://www.cremepa.org.br/>

Ativar
Acesse



CONSELHO REGIONAL DE MEDICINA DO ESTADO DO PARÁ

CERTIFICADO DE REGULARIDADE DE INSCRIÇÃO DE PESSOA JURÍDICA

Inscrito sob CRM nº. 2296	CNPJ 23.453.830/0015-75	Inscrição 20/12/2016	Validade 20/12/2022
Razão Social INSTITUTO NACIONAL DE DES. SOCIAL E HUMANO - INDSH	Nome Fantasia HOSPITAL JEAN BITAR		
Endereço R CON JERÔNIMO PIMENTEL, Nº 543 - UMARIZAL	Município / UF BELÉM/PA	CEP 66055-000	
Responsável Técnico 8627 - RAFAEL MAIA DE SOUSA	Classificação HOSPITAL ESPECIALIZADO		

Este certificado atesta a REGULARIDADE da inscrição do estabelecimento acima neste Conselho Regional de Medicina, em cumprimento à Lei nº. 6.839, de 30/10/1980 e às Resoluções CFM nº. 997 de 23/05/1980 e 1.980 de 11/07/2011. Ressalvada a ocorrência de alteração nos dados acima, este certificado é válido até 20/12/2022. Este certificado deverá ser afixado em local visível ao público e acessível à fiscalização.

Chave de validação nº. **e83cdd6f6dc6818ea042be08cde67065cbbe8ee07**
Emitida eletronicamente via internet em 23/11/2022

Sua autenticidade poderá ser confirmada no site do CRM-PA:
<http://www.cremepa.org.br/>

Ativar
Acesse



CONSELHO REGIONAL DE MEDICINA DO ESTADO DO PARÁ
CERTIFICADO DE REGULARIDADE DE INSCRIÇÃO DE PESSOA JURÍDICA

Inscrito sob CRM nº. 2143	CNPJ 12.157.457/0001-93	Inscrição 23/03/2016	Validade 23/03/2023
Razão Social BRANCALHAO, CHAVES & KEUFFER DIAGNOSTICO S/S LTDA	Nome Fantasia TOP ENDOSCOPIA		
Endereço TV NOVE DE JANEIRO, 502 - SALA 01 - FÁTIMA	Município / UF BELÉM/PA	CEP 66060-080	
Responsável Técnico 6361 - ADLER CARMONA KEUFFER	Classificação AMBULATÓRIO (POLICLÍNICA/CENTRO MÉDICO/CENTRO DE		

Este certificado atesta a REGULARIDADE da inscrição do estabelecimento acima neste Conselho Regional de Medicina, em cumprimento à Lei nº. 6.839, de 30/10/1980 e às Resoluções CFM nº. 997 de 23/05/1980 e 1.980 de 11/07/2011. Ressalvada a ocorrência de alteração nos dados acima, este certificado é válido até 23/03/2023. Este certificado deverá ser afixado em local visível ao público e acessível à fiscalização.

Chave de validação nº. **31f8584d9bd582c429cd431a508dee683d8b6609**
Emitida eletronicamente via internet em **14/03/2022**

Sua autenticidade poderá ser confirmada no site do CRM-PA:
<http://www.cremepa.org.br/>

VALIDADE:
31.03.2023

SECRETARIA DE ESTADO DE SAÚDE PÚBLICA
DIRETORIA DE VIGILÂNCIA EM SAÚDE
DEPARTAMENTO DE VIGILÂNCIA SANITÁRIA

LICENÇA DE FUNCIONAMENTO

Nº Processo: 2022/677994

Nº Licença: 175/2022/ASSDEVS/DEVS/DVS/SESPA

Nome do Estabelecimento: HOSPITAL JEAN BITAR

Razão Social: INSTITUTO NACIONAL DE DESENVOLVIMENTO SOCIAL E HUMANO - INDSH

CNPJ: 23.453.830/0015-75 FILLAL

Endereço: R CONEGO JERONIMO PIMENTEL, 543.

Município: Belém CEP: 66.055-000 Bairro: UMARIZAL

Atividade: 8610-1/01 - Atividades de atendimento hospitalar, exceto pronto-socorro e unidades para atendimento a urgências

Responsável Técnico: Rafael Maia de Sousa CRM 8627/PA

Belém, 20 de Setembro de 2022.

Elizângela de Nazaré Santos Reis
ELIZÂNGELA DE NAZARÉ SANTOS REIS
54195140/1
Chefe do DIVSEV/DEVS/DVS/SESPA

Milvêa Carneiro
MILVÊA FRANCIANE FERREIRA CARNEIRO
05955882/2
Diretora do DEVS/DVS/SESPA

Atividade Profissional em Curso: Vigilância Sanitária
Município: 9955000/SESPA

SECRETARIA DE SAÚDE PÚBLICA

Ativa



CONSELHO REGIONAL DE BIOMEDICINA - 4ª REGIÃO
Jurisdição: AP - AM - AC - RO - RR - PA (Sede)
CNPJ: 34.639.419/0001-00 - Resolução CFBM 022/89

CERTIDÃO DE RESPONSABILIDADE TÉCNICA

CERTIDÃO Nº CER/0083/2022

Válida até 28/02/2022

Certifico para os devidos fins que a Empresa, **DIAGNOGEST DIAGNÓSTICOS E GESTÃO EMPRESARIAL LTDA**, CNPJ Nº 24.271.119/0001-67, estabelecida na R DOS MUNDURUCUS, Nº 3699 - Cremação - Belém - PA - CEP: 66040033, tem registro neste Conselho sob o Nº 1082/PJ e está sob a Responsabilidade Técnica:

Responsável Técnico(a) Biomédico(a): Nº de Inscrição do(a) Biomédico(a) no
CRBM-4:

Dr.(a) **HELLEN ROSE ALVES CORREIA** 5301

Estando em dia com suas obrigações relativas ao exercício de 2022 até o dia , perante o Conselho Regional de Biomedicina - 4ª Região.

Belém-PA, 07 de janeiro de 2022.

Luiz Carlos Santana da Silva
Dr. Luiz Carlos Santana da Silva
Presidente do CRBM-4



A autoria, a autenticidade e a integridade dos documentos e da assinatura foram obtidas por meio de assinatura eletrônica avançada, admitida pela Lei nº 14.063/2000 e regulamentada pelo Decreto nº 10.543/2020. A autenticidade deste pode ser conferida no QRCODE ao lado ou link abaixo. Em caso de dúvida acesse nossos canais de atendimento.

<https://crbm-4.implanta.net.br/servicos/online/Publico/ValidarDocumentos/>
Chave de autenticidade: 2a4a138e-1021-4529-9584-f980ec79cc0



CONSELHO REGIONAL DE BIOMEDICINA - 4ª REGIÃO
Jurisdição: AP - AM - AC - RO - RR - PA (Sede)
CNPJ: 34.639.419/0001-00 - Resolução CFBM 022/89

CERTIFICADO DE RESPONSABILIDADE TÉCNICA - CRT Nº CRT/0002/2022

VALIDADE: 28/02/2022

O Conselho Regional de Biomedicina - 4ª Região, tendo em vista a documentação apresentada, concede o presente CERTIFICADO à Pessoa Jurídica, **DIAGNOGEST DIAGNÓSTICOS E GESTÃO EMPRESARIAL LTDA**, CNPJ Nº 24.271.119/0001-67, estabelecida na R DOS MUNDURUCUS, Nº 3699 - Cremação - Belém - PA - CEP: 66040033, Registro Nº 1082/PJ do CRBM-4, estando sob a Responsabilidade Técnica no corrente exercício:

Responsável Técnico(a) Biomédico(a): Nº de Inscrição do(a) Biomédico(a) no CRBM-4:
Dr.(a) **HELLEN ROSE ALVES CORREIA** 5301

ATIVIDADE: Comércio atacadista de instrumentos e materiais para uso médico, cirúrgico, ortopédico e odontológico.

Belém - PA, 07 de janeiro de 2022.

Luiz Carlos Santana da Silva
Dr. Luiz Carlos Santana da Silva
Presidente do CRBM-4



A autoria, a autenticidade e a integridade dos documentos e da assinatura foram obtidas por meio de assinatura eletrônica avançada, admitida pela Lei nº 14.063/2000 e regulamentada pelo Decreto nº 10.543/2020. A autenticidade deste pode ser conferida no QRCODE ao lado ou link abaixo. Em caso de dúvida acesse nossos canais de atendimento.

<https://crbm-04.implanta.net.br/servicos/online/Publico/ValidarDocumentos/>
Chave de autenticidade: 03d55e8e-484f-448b-90bf-9238f1c27fbc

Ativar
Acesse



2.1.11

Arcar com todo e qualquer dano ou prejuízo, de qualquer natureza, causado à Contratante, à usuários e/ou à terceiros por sua culpa, em consequência de erro, negligência ou imperícia, própria ou de auxiliares que estejam sob sua responsabilidade na execução dos serviços contratados;

Apólice Allianz Empresarial

Dados Gerais

Ramo: 18 - Empresa Corporate Produto: Empresa Corporate

Nº Itens: 1 Vigência das 24h de 16/06/2022 às 24h de 16/06/2023 Data de Emissão: 01/06/2022

Cond. Gerais: 04/2022 Versão: 15

Dados do Segurado

Segurado: INSTITUTO NACIONAL DE DESENVOLVIMENTO SOCIAL CNPJ: 23.453.830/0015-75

Endereço: R. CÔNEGO JERÔNIMO PIMENTEL, 543, HOSPITAL Bairro: UMARIZAL

Cidade: BELÉM Estado: PA CEP: 66055-000

Dados do Risco

Atividade: Hospitalar

Endereço do Risco: R. CÔNEGO JERÔNIMO PIMENTEL, 543

Complemento:

Bairro: UMARIZAL Cidade: BELÉM

Estado: PA CEP: 66055-000

Tipo de construção: O edifício onde estão os bens que serão objeto deste seguro não é composto por mais de 10% de materiais combustíveis.

Entende-se por materiais combustíveis: Isopainéis (poliuretano, poliestireno, polissiamurato) madeira, aglomerados, PVC, policarbonatos, e/ou espuma expandida.

ESTIMATIVA

PORTO SEGUROS CIA DE SEGUROS BRAS

AVENIDA HELIO PINHEIRO 188 - CARLOS BELLEZ
SAO PAULO - CEP 01328-900
SITE WWW.PORTOSEGUROS.COM.BR
CODIGO DE REGISTRO: JUSO A SUSP 0988

VIGÊNCIA DO PRÊMIO DA
02/12/2022

TIPO DE SEGURO
CELULAR

PREMIAS
02/12/2022 - 09/11/23

NUMERO DO ORÇAMENTO
33245992

RAMO: 171 MODALIDADE 434 - PORTO CELULAR

DADOS DO PROPONENTE

RAMO SOCIAL
INSTITUTO NACIONAL DE DESENVOLVIMENTO SOCIAL E HUMANO

PROF. PESSOA
JURÍDICA

CNPJ
234538300015-75

INFORMAÇÃO CADASTRAL DO CORRETOR

SUSP
02380J

NOME DO CORRETOR
CHRISTIANE CORRETORA DE SEGUROS LTDA

RAZÃO SOCIAL
CHRISTIANE CORRETORA DE SEGUROS LTDA

INSCRIÇÃO
0112229854

E-MAIL
seguroschristiane@yahoo.com.br

DESCRIÇÃO

DESCRIÇÃO PORCENTAGEM

DESCONTO DE NEGOCIAÇÃO 20,00

ITEM 1

TIPO DE EQUIPAMENTO	VALOR DO EQUIPAMENTO	VALOR DA INDENIZAÇÃO	% DE INDENIZAÇÃO
SMARTPHONE	R\$ 7.836,00	R\$ 133,99	25 %
BANCA E REPOSICÃO DO EQUIPAMENTO	R\$ 7.836,00	R\$ 803,35	25 %
APPLE - IPHONE 12 PRO MAX 256GB	R\$ 7.836,00	R\$ 245,86	25 %
QUILÓMETRO DEBITE EQUIPAMENTO E MAIOR DE 18 ANOS	R\$ 7.836,00	R\$ 245,86	25 %

ESTIMATIVA DO VALOR DO PRÊMIO

PRÊMIO LIQUIDO COMBUSTÍVEL	PRÊMIO LIQUIDO TOTAL	CUSTO DE APÓLICE	PRÊMIO TOTAL
R\$ 983,20	R\$ 983,20	R\$ 0,00	R\$ 4.175,28

CLAUSULAS PARTICULARES

ADMISSÃO VIA FONE /CHAT/EMAIL ADMISSÃO VIA FONE /CHAT/EMAIL ADMISSÃO VIA FONE /CHAT/EMAIL ADMISSÃO VIA FONE /CHAT/EMAIL

A presente proposta foi enviada conforme transmissão eletrônica realizada pelo corretor de seguros em nome do segurado. Os valores das coberturas, participações obrigatórias do segurado, prêmios e demais condições, foram estabelecidas na data registrada nesta apólice. Os dados e informações fornecidas são de inteira responsabilidade do proponente e do corretor, as quais devem obrigatoriamente coincidir com a regular documentação apresentada. É FACULTADO AO SEGUURADO, ATRAVÉS DO SEU CORRETOR DE SEGUROS, O DIREITO DE ARREPENDIMENTO EM 07 (SETE) DIAS DA DATA DE EMISSÃO DA APÓLICE CONFORME PREVISTO NO CÓDIGO DE DEFESA DO CONSUMIDOR, CASO NÃO TENHA SIDO UTILIZADO NENHUM SERVIÇO DA APÓLICE. Os dados fornecidos (banco, agência, conta corrente, dados do cartão de crédito) para as entidades com forma de pagamento débito em conta corrente ou cartão de crédito, são de inteira responsabilidade do corretor de seguros, o qual declarou ter obtido anuência do segurado para fornecê-las.

2.1.12

Não efetuar, sob nenhuma hipótese, cobrança, direta ou indireta, ao paciente por serviços médicos, hospitalares ou outros complementares referente à assistência a ele prestada

Foram instaladas em nossas recepções, placas certificando de que o INDSH é uma instituição filantrópica, sem fins lucrativos e informando a todos os pacientes que todo o atendimento é gratuito. Deixando de forma direta "Não sendo permitido nenhum tipo de cobrança"



2.1.13

Responsabilizar-se por cobrança indevida feita ao paciente ou a seu representante, por profissional empregado, contratado ou preposto, em razão da execução deste contrato;

- ✓ *Este ato é totalmente proibido, onde além das placas descritas no item anterior, orientamos todos os colaboradores e terceiros sobre a proibição de qualquer cobrança.*

2.1.14

Consolidar a imagem do Hospital como centro de prestação de serviços públicos da rede assistencial do SUS, comprometido com sua missão de atender às necessidades terapêuticas dos usuários, primando pela melhoria na qualidade da assistência;

- ✓ *Prestamos um serviço de qualidade para rede assistencial do SUS, olhando sempre para a necessidade da população carente, acolhendo e respeitando todos os usuários.*

AÇÕES SOCIAIS

FOTOS AÇÕES DE HUMANIZAÇÃO HJB – 2022

Reunião de Gestores



Workshop 2022 - CIIR



Ação alusiva ao Mês do Meio Ambiente

HJB RECEBE A MENÇÃO HONROSA "AMIGO DO MEIO AMBIENTE"

O presidente da Comissão de Sustentabilidade (CS) do HJB, Fagner Reis; a coordenadora do setor de Qualidade e Segurança do Paciente (NQSP), Arline Faccin e Waldecir Vianna, vice-presidente da CS, exibem, orgulhosos o certificado de Menção Honrosa recebido pela unidade hospitalar em função das relevantes ações em favor do meio ambiente realizadas no HJB.

EM REUNIÃO EXTRAORDINÁRIA, COMISSÃO DE SUSTENTABILIDADE DO HJB DEFINE PROGRAMAÇÃO DO MÊS DO MEIO AMBIENTE E LANÇA CAMPANHA PARA ARRECADAÇÃO DE PLANTAS PARA JARDIM VERTICAL

Comissão de Sustentabilidade
Hospital Jean Bitar



Divulgação da Criação da CIHDOTT



Café com a Diretoria

GESTÃO DE PESSOAS

CAFÉ COM A DIRETORIA

ESTÁ DE VOLTA!

A ação tem como objetivo promover um canal direto de comunicação interna e integração entre diretoria e colaboradores, promovendo um ambiente de trabalho participativo, esclarecedor e aberto à escuta e sugestões.

09/SETEMBRO

8H30

AUDITÓRIO

JEAN BITAR

GOVERNO DO ESTADO DO PARÁ



Aniversário Solidário (Em parceria com o HEMOPA)

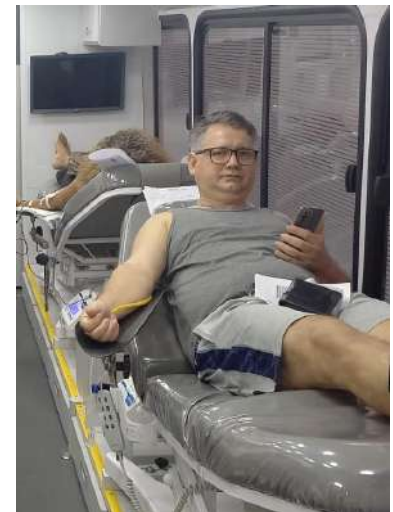

Visita da Imagem peregrina



2.1.15

Responsabilizar-se, após análise, aprovação e correspondente aditamento contratual, pela aquisição de equipamentos, mobiliário e utensílios, bem como, pela execução de obras complementares, efetuadas com recursos do presente contrato, necessárias ao pleno funcionamento da unidade de saúde;

- ✓ *Em conformidade com a cláusula contratual temos o total controle com aditamento contratual. No ano de 2018, 2019 e 2020 conforme relatado nos respectivos RACs, foram realizadas todas as prestações de contas de todas as parcelas do total do investimento previsto no contrato de gestão nº 002/sespa/2016. Já no ano de 2021, não tivemos nenhum Termo Aditivo para Investimentos desta natureza.*

2.1.16

Manter em perfeitas condições de higiene e conservação as áreas físicas, instalações e equipamentos do Hospital, conforme Termo de Cessão de Uso de Bens;

- ✓ *Estamos gerindo esta Unidade desde abril de 2016, onde no decorrer destes meses, vimos mantendo em perfeitas condições as áreas e equipamentos do HJB, conforme clausula contratual. Muitos itens já passaram por reformas, outros estão no cronograma.*

Ventilador Pulmonar Mecânico – SV300

Nova aquisição
06 unidades



Equipamentos
anteriores



Aspirador Cirurgico



Ventilador de Transporte (Takaoka)



Bomba de Infusão



Foco Cirurgico



2.1.17

Prestar assistência técnica e manutenção preventiva e corretiva de forma contínua nos equipamentos e instalações hidráulicas, prediais, elétricas e de gases em geral;

- ✓ **Trabalhamos com cronogramas de manutenção preventiva para manutenção predial, instalações hidráulicas, elétricas e gases. Contratamos empresa terceirizada as quais possuem cronograma para manutenção de equipamentos de refrigeração e autoclaves, além de possuir uma equipe de engenharia clínica para dar suporte diário aos equipamentos hospitalares.**

Revitalização de Enfermarias



Manutenções diversas





2.1.18

Devolver à Contratante, após o término de vigência deste Contrato, toda área, equipamentos, instalações e utensílios, objeto do presente contrato, em perfeitas condições de uso, respeitado o desgaste natural pelo tempo transcorrido, substituindo aqueles que não mais suportarem recuperação, conforme Termo de Cessão de Uso de Bens;

- ✓ **Mantemos um setor de patrimônio em nossa Unidade, o qual acompanha todo o elenco de bens desta Unidade, mantendo sempre em dia os seus levantamentos. No ano de 2021, realizamos todo um levantamento do patrimônio atual e encaminhamos ao Grupo Técnico da SESPA.**

2.1.19

Disponibilizar, por razões de planejamento das atividades assistenciais, a informação oportuna dos usuários atendidos ou que lhe sejam referenciados para atendimento, registrando seus dados contendo, no mínimo, nome, RG e endereço completo da residência;

- ✓ **No sistema implantado nesta Unidade, são guardados todos os registros e dados dos pacientes atendidos em nosso Hospital, garantindo uma informação precisa para controles e planejamento de atividades assistenciais.**

2.1.20

Enviar à Contratante, nos prazos e instrumentos por ela definidos, todas as informações sobre as atividades desenvolvidas no Hospital, bem como sobre a movimentação dos recursos financeiros recebidos e realizados pela unidade hospitalar de saúde;

- ✓ **Mensalmente é enviado à SESPA os relatórios de atividades do mês, onde é prestado contas de todas as atividades desenvolvidas na Unidade, bem como da movimentação financeira. Estes relatórios são encaminhados em apresentação física e digital.**

2.1.21

Encaminhar a Contratante as informações de que trata o item anterior, até o dia 10 (dez) do mês subsequente ao das atividades desenvolvidas e até o dia 15 (quinze) a movimentação dos recursos financeiros recebidos e realizados, ou no dia útil que lhe for imediatamente posterior;

- ✓ **Até o dia 10 (dez) do mês Subsequente é enviado para a SESPA, as atividades desenvolvidas como**

Nota Fiscal emitida, comprovantes de pagamentos de impostos e tributos, Metas Contratuais, Absenteísmo, Mapa de Produção, Cópia das Atas de Comissões Obrigatórias, Relatório Mensal da SCIH, Relatório Mensal de Faturamento, Relatório do S.A.U.

✓ *Até o dia 15(quinze) do mês Subsequente e enviado para SESPA, Prestação de Conta (CD).*

2.1.22

Em relação aos direitos dos usuários, a Contratada obriga-se a:

a) Manter sempre atualizado o prontuário médico dos usuários e o arquivo médico considerando os prazos previstos em lei;

✓ *Fazemos reuniões mensais avaliando os prontuários dos usuários conforme ata em anexo. Já quanto ao arquivo médico, estamos em processo de implantação, onde a área já foi reformada, aguardando apenas o novo recurso de investimento para realizarmos as compras de mobiliários e implantarmos a área definitivamente.*

b) Não utilizar, nem permitir que terceiros utilizem, o paciente para fins de experimentação;

✓ *Não realizamos este tipo de ação em nenhum procedimento nesta instituição.*

c) Justificar ao usuário ou ao seu representante, por escrito, as razões técnicas alegadas quando da decisão da não realização de qualquer ato profissional previsto neste Contrato;

✓ *Temos implantado em nosso serviço, o S.A.U. o qual, evidencia todas as reclamações realizadas pelos usuários, onde a mesma é respondida em até 48 horas.*

d) Permitir a visita ao usuário internado, diariamente, conforme diretrizes da Política Nacional de Humanização - PNH;

✓ *Para todas as visitas no Hospital, tem seus horários previstos. Horários estes que são repassados aos pacientes e acompanhantes sempre no momento da internação, nosso manual do usuário é apresentado no ato da internação.*

e) Esclarecer aos usuários sobre seus direitos e assuntos pertinentes aos serviços oferecidos;

✓ *Todas estas explicações são repassadas aos usuários por toda a equipe multidisciplinar, e para melhor conscientizar, todo o acompanhante é orientado por esta mesma equipe no momento da internação.*

f) *Respeitar a decisão do usuário ao consentir ou recusar prestação de serviços de saúde, salvo nos casos de iminente perigo de morte ou obrigação legal;*

✓ ***Respeitamos a decisão do paciente em relação de prestação de serviço de saúde salvo nos casos de eminente perigo de morte ou obrigação legal, que devem ser discutidas com os mesmos e a área técnica que o caso requerer.***

g) *Garantir a confidencialidade dos dados e informações relativas aos usuários;*

✓ ***Todas as informações são registradas no Sistema SALUX, onde todos os usuários possuem login e senhas individual, permitindo somente pessoas autorizadas a terem acesso a tais informações.***

h) *Assegurar aos usuários o direito de serem assistidos, religiosa e espiritualmente, por ministro de qualquer culto religioso;*

✓ ***Temos implantado em nosso Hospital as visitas religiosas, e em implantação a capelania, onde são organizadas todas estas demandas.***



c) *Assegurar a presença de um acompanhante, em tempo integral, no Hospital, nas internações de adolescentes, gestantes, idosos e outros previstos em lei;*

✓ ***Todo usuário que estiver dentro do preconizado na lei nº 106/2009 tem seu acompanhante assegurado, onde o mesmo receberá seu crachá de identificação e terá seu acesso as dependências hospitalares.***



i) *Garantir atendimento indiferenciado aos usuários.*

- ✓ **Nossa Unidade é de atendimento 100% SUS, portanto, todos os usuários têm o direito a atendimento integral, conforme preconizado em nossa Constituição Federal.**

2.1.23

Fornecer ao usuário por ocasião de sua alta hospitalar, relatório circunstanciado do atendimento que lhe foi prestado, denominado "INFORME DE ALTA HOSPITALAR", no qual devem constar, no mínimo, os seguintes dados:

- a) *Nome do usuário;*
 - b) *Nome do Hospital;*
 - c) *Localização do Hospital (endereço, município, estado);*
 - d) *Motivo da internação (CID-10);*
 - e) *Data de admissão e data da alta;*
 - f) *Procedimentos realizados e tipo de órtese, prótese e/ou materiais empregados, quando for o caso;*
 - g) *Diagnóstico principal de alta e diagnóstico secundário de alta;*
 - h) *O cabeçalho do documento deverá conter o seguinte esclarecimento: "Esta conta deverá ser paga com recursos públicos";*
 - i) *Colher a assinatura do usuário, ou de seus representantes legais, na segunda via no informe de alta hospitalar;*
 - j) *Arquivar o informe hospitalar no prontuário do usuário, observando-se as exceções previstas em lei.*
- ✓ **Abaixo segue o formulário do resumo de altas do HJB, elaborado conforme cláusula contratual.**

CENTRO HOSPITALAR JEAN BITAR		GOVERNO DO PARÁ	
FORMULÁRIO			
SUMÁRIO DE ALTA			
Versão: 1.0		Página: 1 de 1	
DATA DA INTERNAÇÃO:	22/03/2017 12:29	DATA DA ALTA:	23/03/2017
Motivo de internação:			
REALIZAÇÃO DE EXAMES			
Principais dados da história e exame físico:			
<p>PACIENTE EM ACOMPANHAMENTO PARA TRATAMENTO DE ARTRITE REUMATÓIDE HÁ CERCA DE DOIS ANOS COM QUEDA DE CABELO QUE COMEÇOU POR VOLTA DO MESMO PERÍODO. DO SEGUNDO SEMESTRE DO ANO PASSADO ATÉ OS DIAS ATUAIS, EVOLUIU COM PERDA PROGRESSIVA DA VISÃO BILATERALMENTE, DOR NO HEMITÓRAX DIREITO REFERIDA PRINCIPALMENTE NA FACE LATERAL E SUBESCAPULAR E TOSSE SECA QUE PIORA COM DECÚBITO. REFERE INTOLERÂNCIA AO FRIO E PERDA PONDERAL, MAS NÃO SABE DIZER QUANTOS QUILOS E NEM O INTERVALO TEMPORAL DA PERDA DE PESO. TROUXE ECOCARDIOGRAMA COM FRAÇÃO DE EJEÇÃO NORMAL.</p> <p>EXAME FÍSICO: BEG, COTE, ACIANÓTICA, ANICTÉRICA E AFEBRIL. SatO2: 94 em ar ambiente.</p> <p>A.P.: Murmúrio vesicular presente bilateralmente, com estertores boihosos no áloce direito e roncros difusos</p> <p>A.C.: BCNF, RCR em 2t, sem sopros e com extrassístoles ocasionais</p> <p>Abdômen: flácido, sem massas ou visceromegalias, ruídos hidroaereos presentes.</p> <p>Extremidades: sem alterações</p>			
Evolução, incluindo os principais exames complementares:			
Paciente evoluiu inalterada durante a internação e não necessitou de exames complementares.			
Tratamentos realizados:			
Medicações de uso do paciente:			
Diagnóstico na alta:			
Artite reumatóide			
Cid principal: M06.9 - ARTRITE REUMATÓIDE NÃO ESPECIFICADA			
Cid secundário:			
Condições na alta <input type="checkbox"/> Curado <input type="checkbox"/> Melhorado <input checked="" type="checkbox"/> Inalterado <input type="checkbox"/> Óbito			
Orientação e medicamento(s) na alta:			
Nome do responsável pelo preenchimento do sumário:		Carimbo e assinatura	
Prócion Barreto da Rocha Klautau Neto		 Dr. Amanda Machado Klautau Exobacteriologista CRM-PA 9471	
Data: 23/03/2017 09:51		Registro: 2655	
Paciente: MARIA RIBAMAR CARDOSO BARROSO			

2.1.24

Incentivar o uso seguro de medicamentos, tanto ao usuário internado como ao usuário ambulatorial, procedendo a notificação de suspeita de reações adversas, através de formulários e sistematicas da SESP/ANVISA;

- ✓ ***Todos os medicamentos dispensados pelo setor de Farmácia são lançados via sistema SALUX com o lote, data de validade, facilitando a rastreabilidade de qualquer medicamento dispensado pelo o setor. Todas as reações adversas relacionadas a medicamentos são notificadas através de formulário próprio e realizado ações imediata de busca ativa.***

2.1.25

Implantar pesquisa de satisfação na alta hospitalar, conforme item 3 do Anexo Técnico III;

- ✓ **Possuímos em nossas rotinas diárias a pesquisa de satisfação do usuário, com formulário padrão, o qual proporciona ao usuário avaliar a prestação dos serviços hospitalar. Esta pesquisa é realizada não só na alta, mas em todos os dias de internação do paciente.**

O Hospital Jean Bitar fechou o ano de 2020 com uma media total de **97,89%** de satisfação do usuário, de acordo com relatórios do SAU.

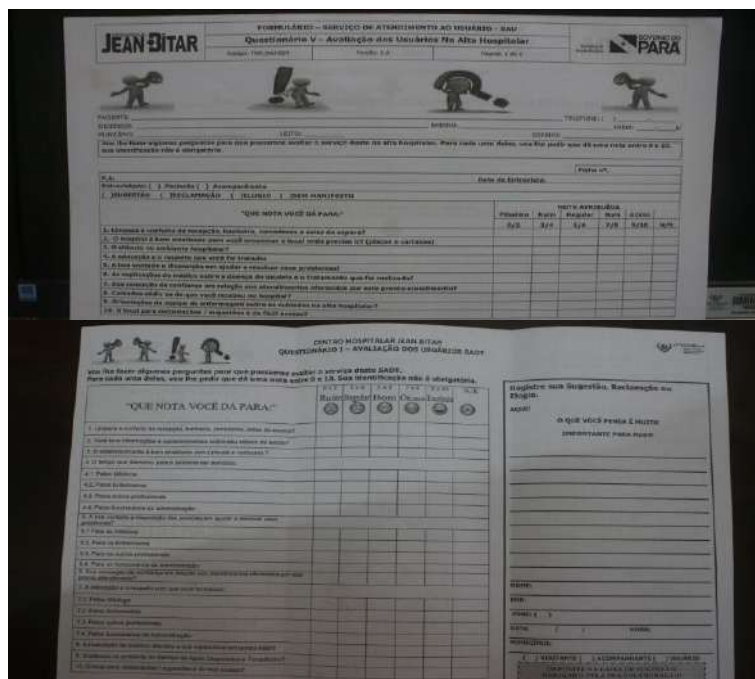

2.1.26

Realizar seguimento, análise e adoção de medidas de melhoria diante das sugestões, queixas e reclamações que receber com respostas aos usuários, no prazo máximo de 30 (trinta) dias úteis;

- ✓ **Após análise de sugestões e/ou reclamações, é encaminhado as mesmas aos supervisores e coordenadores dos setores correspondentes, a partir da data de encaminhamento o setor tem o prazo de 48hrs para responder ao S.A.U. depois de obter a resposta do setor do S.A.Uo qual passa o feedback ao usuário.**

2.1.27

Instalar um Serviço de Atendimento ao Usuário, conforme diretrizes a serem estabelecidas pela SESPA, encaminhando, mensalmente, relatório de suas atividades, devendo ser implantado independentemente do serviço de ouvidoria exigido pelo Sistema Único de Saúde;

- ✓ **Aplicamos em nossa Instituição Serviço de atendimento ao Usuário onde ouvimos**

opiniões, sugestões, insatisfação, elogios e críticas positivas ou negativas relacionadas aos atendimentos prestados. Estas evidências são devidamente evidenciadas no relatório encaminhado à SESPA mensalmente.

2.1.28

Identificar suas carências em matéria diagnóstica e/ou terapêutica que justifiquem a necessidade do encaminhamento do usuário a outros serviços de saúde, apresentando à SESPA, mensalmente, relatório dos encaminhamentos ocorridos;

- ✓ ***Nossa Unidade possui em sua estrutura um setor de NIR Núcleo Interno de Regulação do Estado portanto, só recebemos pacientes referenciados para o nosso serviço, que apresentem demanda para as áreas atendidas nesta Unidade, salvo algum encaminhamento de caráter especial que seja solicitado pela SESPA. Nestes casos, se houver alguma necessidade de transferência, esta será realizada dentro do fluxograma da própria regulação e apresentado no relatório mensal.***

2.1.29

Não adotar nenhuma medida unilateral de mudanças nos serviços contratados, nos fluxos de atenção consolidados, nem na estrutura física do Hospital, sem a prévia ciência e aprovação da Contratante;

- ✓ ***Todos os fluxos e necessidades de modificações estruturais serão impreterivelmente e devidamente avisados para a SESPA, onde a mesma dará ou não o de acordo. Em caso positivo sobre a demanda, esta é estudada, apresentada e deliberada junto a SESPA para posterior Termo Aditivo de contrato, como já tem acontecido na Unidade.***

2.1.30

Alcançar os índices de qualidade estabelecidos e disponibilizar equipe em quantitativo necessário para obter os índices de produtividade definidos nos Anexos Técnicos I e III, deste Contrato;

- ✓ ***Mensalmente são encaminhados à SESPA os nossos relatórios, demonstrando nossos números alcançados em relação ao contratado, produções e demais solicitações pertinentes.***

2.1.31

Acompanhar e monitorar o tempo de espera dos usuários, definido pelas diferentes Listas de Espera de Internação e de Cirurgia Eletiva, incluindo essa informação nos relatórios gerenciais do Hospital;

- ✓ ***Na implantação de nossa Unidade, verificamos uma lista de espera, onde a demanda reprimida era de até três anos. Foi realizada uma força tarefa com o intuito de estarmos entrando em contato com estes pacientes e renovando esta lista. Na ocasião foram reestruturados os serviços ofertados em nosso ambulatório, sobretudo a aquisição de serviços de exames, onde hoje a demanda existente é demanda de nossos serviços atuais.***

2.1.32

Disponibilizar e manter em pleno funcionamento, no mínimo, as seguintes Comissões Clínicas:

- a) ***Comissão de Revisão de Prontuários;***
 - b) ***Comissão de Análise de Óbitos;***
 - c) ***Comissão de Controle de Infecção Hospitalar;***
 - d) ***Comissão de Farmácia e Terapêutica.***
 - e) ***Comissão de Ética Médica;***
 - f) ***Comissão de Ética em Enfermagem.***
- ✓ ***Temos implantadas todas as comissões solicitadas, as quais mantêm mensalmente suas reuniões para analisar e discutir pontos a serem aperfeiçoados.***

2.1.33

Disponibilizar e manter em pleno funcionamento um Núcleo Hospitalar de Epidemiologia

– NHE, responsável pela realização de vigilância epidemiológica de doenças de notificação compulsória no âmbito Hospitalar, assim como ações relacionadas a outros agravos de interesse epidemiológico;

- ✓ ***É realizado mensalmente um relatório que contém informações do Núcleo Hospitalar de Epidemiologia.***

2.1.34

Disponibilizar e manter um Núcleo de Manutenção Geral – NMG, que contemple as

áreas de manutenção predial, hidráulica e elétrica, assim como um Núcleo de Engenharia Clínica, para o bom desempenho dos equipamentos e, um Serviço de Gerenciamento de Risco e de Resíduos Sólidos no Hospital;

- ✓ *Temos em nosso quadro de colaboradores de Manutenção Geral, onde diariamente realizam suas atividades de manutenções corretivas e preventivas. Além de possuímos empresa terceirizada “Engenharia Clínica” para dar suporte e garantir o bom desempenho dos equipamentos.*



2.1.35

Disponibilizar e manter um Núcleo de Ensino e Pesquisa – NEP, que coordene, em conjunto com o interveniente, as atividades de Ensino e Pesquisa realizadas no próprio Hospital.

- ✓ *Núcleo devidamente Instituído.*

2.1.36

Estabelecer e executar os planos, programas e sistemas constantes do Anexo Técnico I;

- ✓ *Mensalmente é confeccionado relatórios, onde tabulamos e utilizamos para planejarmos ações, os quais constam todos os serviços realizados no hospital, conforme solicitado no anexo técnico I. (Mapa de Produção, Metas Físicas, Controle Ambulatorial e Censo Diário)*

2.1.37

Movimentar os recursos financeiros transferidos pela Contratante para a execução do objeto deste Contrato em contas bancárias específicas e exclusivas no Banco do Estado do Pará, vinculadas ao Hospital, de modo a que os recursos transferidos não sejam confundidos com outros recursos da Contratada;

- ✓ **Trabalhamos exclusivamente com o Banco solicitado em contrato onde todas as transações, investimentos e aplicações são realizadas no mesmo.**

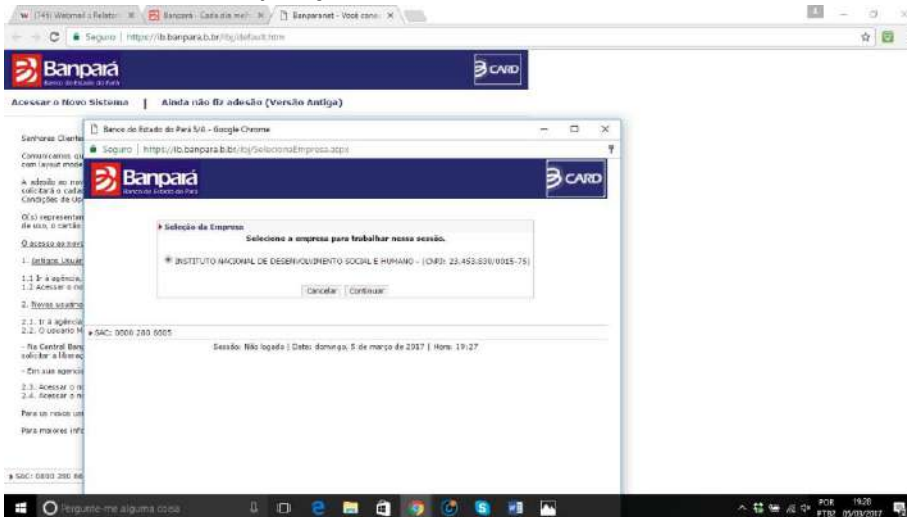

2.1.38

Publicar, anualmente, os relatórios financeiros e o relatório de execução do presente Contrato de Gestão, no Diário Oficial do Estado, até o dia 30 de abril do ano subseqüente;

208 ■ DIÁRIO OFICIAL Nº 35.331 Segunda-feira, 20 DE MARÇO DE 2023

INSTITUTO NACIONAL DE DESENVOLVIMENTO SOCIAL E HUMANO - INDSH HOSPITAL JEAN BITAR						
BALANÇO PATRIMONIAL DOS EXERCÍCIOS FIMOS EM 31/12/2022 E 2021 - Em Reais (R\$)						
	Nota	2022	2021	Nota	2022	2021
Ativo		6.180.411	7.111.820		6.239.407	4.699.847
Circulante						
Caixa e equivalentes de caixa	3	5.147.922	4.711.101	8	3.478.497	2.265.104
Contas a receber	4	50.000	1.138.227	9	2.100.954	1.879.941
Estoques	5	844.858	1.134.640	10	340.199	301.584
Adiantamento a Funcionários		103.441	98.630		141.729	112.087
Outros Créditos		28.306	15.975	7	132.243	141.131
Despesas antecipadas		5.884	2.331		45.795	-
Partes Relacionadas	7	-	10.916		-	-
Não Circulante		2.066.890	1.940.545		5.450.870	1.911.985
Depósito judicial	12	61.077	28.560	11	5.450.870	1.911.985
Imobilizado líquido	6	13.823	-	13	(3.442.976)	2.440.533
Imobilizado líquido - Contrato de Gestão	6	1.991.990	1.911.985		2.471.190	3.832.735
Total do Ativo		8.247.301	9.052.365		8.247.301	9.052.365
As Notas Explicativas são parte integrante das Demonstrações Contábeis						
DEMONSTRAÇÃO DO DÉFICIT DOS EXERCÍCIOS FIMOS EM 31/12/2022 E 2021 - Em Reais (R\$)			DEMONSTRAÇÃO DOS FLUXOS DE CAIXA - MÉTODO INDIRETO DOS EXERCÍCIOS FIMOS EM 31/12/2022 E 2021 - Em Reais (R\$)			
	Nota	2022	2021		2022	2021
Receitas Operacionais		46.158.696	42.074.143	Fluxos de caixa das atividades operacionais		
Serviços prestados pacientes SUS		46.158.696	42.074.143	Ajustes para conciliar o resultado	(5.914.166)	(1.392.202)
Custos		(45.477.430)	(37.082.462)	Depreciação/amortizações	232.039	190.949
Pessoal e encargos		(11.542.569)	(10.547.672)	Déficit ajustado	(5.682.127)	(1.201.253)
Serviços de terceiros		(24.026.841)	(17.633.951)	(Aumento) / redução no Ativo	6.442.787	(452.642)
Materiais e medicamentos		(9.908.320)	(8.900.839)	Redução / (Aumento) de outros créditos	1.038.568	(851.922)
Despesas		(6.829.461)	(6.543.781)	Redução de estoques	289.782	55.271
Pessoal e encargos		(2.885.642)	(2.636.918)	Aumento / (redução) no Passivo	(3.553)	692
Despesas gerais	14	(3.803.978)	(3.867.601)	Fornecedores	1.213.393	653.611
Depreciação/amortização		(232.039)	(190.949)	Obrigações trabalhistas	221.013	33.467
Impostos, taxas e contribuições		(6.406)	(6.391)	Obrigações sociais	38.615	(5.643)
Outras receitas e despesas operacionais		98.604	158.078	Obrigações tributárias	29.642	35.735
Financeiras, Líquidas		234.029	159.898	Outras obrigações	45.785	-
Despesas Financeiras		(83.850)	(43.563)	Obrigações - não circulante	3.538.885	(159.153)
Receitas financeiras		317.879	203.461	Ajustes patrimoniais	30.657	(214.700)
(Déficit) do Exercício		(5.914.166)	(1.392.202)	Caixa líquido proveniente / (utilizado) das atividades operacionais	760.660	(1.653.895)
As Notas Explicativas são parte integrante das Demonstrações Contábeis						
DEMONSTRAÇÃO DAS MUTAÇÕES DO PATRIMÔNIO SOCIAL DOS EXERCÍCIOS FIMOS EM 31/12/2022 E 2021 - Em Reais (R\$)			DEMONSTRAÇÃO DAS MUTAÇÕES DO PATRIMÔNIO SOCIAL DOS EXERCÍCIOS FIMOS EM 31/12/2022 E 2021 - Em Reais (R\$)			
		2022	2021		2022	2021
		4.073.980	(26.545)	Patrimônio Social acumulado		4.047.435
Em 31/12/2020		4.073.980	(26.545)	Incorporação ao Patrim. Social	(214.700)	-
Incorporação ao Patrim. Social		(26.545)	(26.545)	Ajustes patrimoniais	1.392.202	(1.392.202)
Ajustes patrimoniais		(214.700)	-	Déficit do exercício	3.832.735	(1.392.202)
Déficit do exercício		(214.700)	-	Incorporação ao Patrim. Social	1.392.202	1.392.202
Em 31/12/2021		3.832.735	(1.392.202)	Ajustes patrimoniais	30.657	30.657
Incorporação ao Patrim. Social		1.392.202	1.392.202	Déficit do exercício	(5.914.166)	(5.914.166)
Ajustes patrimoniais		30.657	30.657	Em 31/12/2022	2.471.190	(5.914.166)
Déficit do exercício		(5.914.166)	(5.914.166)		2.471.190	(5.914.166)
Em 31/12/2022		2.471.190	(5.914.166)		2.471.190	(5.914.166)
As Notas Explicativas são partes integrantes das Demonstrações Contábeis						
NOTAS EXPLICATIVAS AS DEMONSTRAÇÕES CONTÁBEIS DOS EXERCÍCIOS FIMOS EM 31/12/2022 E 2021 - Em Reais (R\$)						
1. Contexto Operacional: a) Objetivos Sociais: O Hospital Jean Bitar (HJB) está localizado em Belém/PA, e faz parte da rede pública do estado. Os principais fatos contábeis foram preparados com base no custo histórico. As principais práticas contábeis aplicadas na preparação das						

2.1.39

Elaborar e encaminhar à Contratante, em modelos por esta estabelecidos, relatórios de execução trimestral, até o dia 10 (dez) do mês subsequente ao período em questão;

- ✓ **Encaminhamos trimestralmente até o dia 10 do mês subsequente os relatórios onde constam todas as informações correspondentes das atividades realizadas no trimestre.**

2.1.40

Elaborar e encaminhar à Contratante, relatório consolidado de execução e demonstrativos financeiros, ao final de cada exercício fiscal, até o dia 10 (dez) de maio do ano subsequente;

- ✓ **Conforme cláusula contratual, este relatório é entregue à SESPÁ dentro do solicitado mensalmente.**

2.1.41

Encaminhar, mensalmente, à Contratante comprovante de quitação de despesas com água, energia elétrica e telefone, efetuadas no mês imediatamente anterior, bem como os comprovantes de recolhimento dos encargos sociais e previdenciários também relativos ao mês anterior;

- ✓ **Mensalmente enviamos todos os comprovantes de quitação de despesas junto com a Nota Fiscal de prestação dos serviços.**

2.1.42

Comunicar à Contratante todas as aquisições e doações recebidas de bens móveis que forem realizadas, no prazo máximo de 30 (trinta) dias após sua ocorrência;

- ✓ **A apresentação de aquisições e/ou bens recebidas, são comunicadas conforme firmado em contrato de gestão.**

2.1.43

Permitir o livre acesso dos órgãos de controle legalmente constituídos, das Comissões instituídas pela Contratante, do Controle Interno e da Auditoria Geral do SUS, em qualquer tempo e lugar, a todos os atos e fatos relacionados direta ou indiretamente com este instrumento, quando em missão de fiscalização ou auditoria;

- ✓ ***Todo o órgão de Controle Legalmente Constituído tem total acesso a área hospitalar e a todos os atos e fatos relacionados direta e indiretamente com este instrumento de contrato.***

2.1.44

Apresentar, no prazo máximo de 90 (noventa) dias, a contar da assinatura deste instrumento, os regulamentos de recursos humanos, financeiros e de aquisição de bens e serviços realizados com recursos públicos, devendo os mesmos serem, referendados pelo Grupo Técnico de Controle e Avaliação da Gestão dos Hospitais Metropolitano e Regionais (GTCAGHMR) do presente Contrato e devidamente publicados no DOE;

- ✓ ***Conforme solicitado no Contrato de Gestão, a publicação já foi realizada e apresentada ao Contratante.***

2.1.45

Realizar processo seletivo para contratação de Recursos Humanos, com critérios objetivos e impessoais com publicidade de forma a permitir o acesso a todos os interessados;

- ✓ ***Todo o processo seletivo realizado no hospital segue criteriosamente os preceitos previstos em contrato.***

2.1.46

Garantir à segurança patrimonial, pessoal dos usuários do Sistema Único de Saúde que estão sob sua responsabilidade, bem como a de seus empregados/contratados;

- ✓ ***Garantimos uma segurança patrimonial com uma equipe de porteiros para fiscalizar e ter o controle de entrada e saída de qualquer usuário. Visando controlar qualquer risco ao patrimônio e a integridade física das pessoas, além de departamentos e repartições que são trancadas em dias sem expedientes. No ano de 2018 foram instaladas em nossas portarias, catracas biométricas para facilitar o acesso e termos uma segurança mais efetiva, não só ao patrimônio da Unidade, mas a cada um que laboram em suas dependências.***

2.1.47

Responsabilizar-se integralmente por todos os compromissos assumidos neste Contrato, e executá-lo de acordo com a legislação vigente.

- ✓ ***Responsabilizamo-nos neste contrato por todos os compromissos assumidos, além dos descrito no item 2.2.12.***

CLÁUSULA QUINTA – DOS RECURSOS FINANCEIROS E DA DOTAÇÃO ORÇAMENTÁRIA

5.2

Os recursos repassados à Contratada poderão ser aplicados no mercado financeiro, desde que os resultados dessa aplicação revertam-se, exclusivamente, aos objetivos deste Contrato;

- ✓ ***Todos os rendimentos e resultados são destinados exclusivamente ao objeto do contrato***

CLÁUSULA SEXTA - DO PAGAMENTO

6.1

O pagamento do valor constante da Cláusula Quinta será efetuado conforme as condições a seguir estabelecidas: II - A Contratada deverá apresentar, mensalmente, até o dia dez (10) do mês subsequente, Relatórios Gerenciais, bem como, o extrato bancário das contas, referentes ao período em questão;

- ✓ ***Apresentamos mensalmente a SESPA o extrato bancário referente ao mês subsequente.***

III – As parcelas mensais serão pagas pela Contratante, através de transferência bancária, até o décimo quinto (15º) dia de cada mês, mediante a apresentação de Nota Fiscal de Serviços.

- ✓ ***Mensalmente a Nota Fiscal dos serviços prestados é gerada e encaminhada à SESPA***

CLÁUSULA SÉTIMA - DOS BENS

7.2

A Contratada receberá através de seu preposto, os bens inventariados na forma do Termo de Cessão de Uso dos Bens, e, de forma idêntica, devolvê-los ao término da vigência contratual, em bom estado de conservação, sempre considerando o tempo de uso dos mesmos;

- ✓ ***Recebemos todos os bens inventariado informado pelo o patrimônio conforme foram lançados no sistema. E para manter em bom estado de conservação, sempre que necessárias, são realizadas as manutenções preventivas.***

7.3

Os bens móveis permitidos em uso poderão ser permutados por outros de igual ou maior valor, que passam a integrar o patrimônio do Estado do Pará, após prévia avaliação e expressa autorização da Contratante;

- ✓ ***Toda e qualquer ação como esta sempre que necessária será apresentada a Contratante para deferir ou não a autorização.***

7.4

A Contratada deverá administrar os bens móveis e imóveis cujo uso lhe fora permitido, em conformidade com o disposto no respectivo Termo de Cessão de Uso de Bens, até sua restituição ao Poder Público;

- ✓ ***É feito um controle patrimonial dos bens moveis e imóveis via sistema, além de possuímos uma equipe de manutenção para garantir o bom estado e a conservação dos mesmos até sua restituição ao poder público.***

7.5

A Contratada poderá, a qualquer tempo e mediante justificativa, propor devolução de bens, cujo uso lhe fora permitido, que não mais sejam necessários ao cumprimento das metas avençadas.

- ✓ *Sempre que houver tal necessidade será feito a solicitação a SESPA para devolução de bens conforme clausula contratual.*

CLÁUSULA OITAVA - DOS RECURSOS HUMANOS

8.1

A Contratada utilizará os recursos humanos que sejam necessários e suficientes para a realização das ações previstas neste Contrato e seus Anexos que integram este instrumento;

- ✓ *Utilizamos o lotaciograma com as devidas divisões setoriais objetivando atender o quadro de recursos humanos conforme a necessidade em nossos serviços.*

HOSPITAL JEAN BITAR - DEZEMBRO -2022				
CENTRO DE CUSTO	FUNÇÃO	PROJETO ORIGINAL	DIMENSIONADO	SRA
AMBULATÓRIO	MAQUEIRO	0	4	4
GESTÃO DE ENFERMAGEM	COORD. ENFERMAGEM		4	4
SCIH	ENFERMEIRO CCIH 180			1
ENFERMAGEM	ENFERMEIRO 180	23	34	26
	TEC. ENFERMAGEM (220)	23	34	14
	ENFERMEIRO 220			2
	TEC. ENFERMAGEM (180)	74	126	98
UTI ADULTO	FISIOTERAPEUTA	5	4	0
	FONOAUDIOLOGO	4	1	0
	TÉC.DE HEMODIÁLISE		1	0
ALMOXARIFADO	ALMOXARIFE	1	1	1
	SUPERVISOR. LOGISTICA	1		1
	AUX. DE ALMOXARIFE	5	2	3
	APRENDIZ ALMOXARIFADO			0
CME	ENFERMEIRO/CME		1	1
COMPRAS	AUX. DE COMPRAS	1	1	2
	COMPRADOR	1	1	0
FARMACIA	AUX. DE FARMÁCIA	10	18	12
	FARMACEUTICO	5	4	6
	FARMACEUTICO/RT	1	1	1
MANUTENÇÃO	ELETRICISTA	1	1	1
	SUPERVISOR DE MANUTENÇÃO	1	1	1
	AUX. MECANIC. REFRIGERAÇÃO			1
	TEC. REFRIGERAÇÃO			1
	OFICIAL DE MANUTENÇÃO	6	4	4
PORTARIA	SUP SEG PATRIMONIAL			1
	AGENTE DE PORTARIA 220			1
	AGENTE DE PORTARIA 180		8	7

PSICOLOGIA	PSICOLOGO CLINICO	6	2	4
RECEPÇÃO CENTRAL	RECEPCIONISTA	16	8	9
	SUPERVISOR ATEND/SAD	1	1	
SAU/SAC	SUPERVISOR DE SAU	1	1	1
	ASSISTENTE DE SAU	1	1	0
	AUXILIAR ADMINISTRATIVO			0
SERVIÇO SOCIAL	ASSISTENTE SOCIAL	4	2	3
SND	COPEIRO		10	9
	AUX. DE COZINHA 180		8	6
	AUX. DE COZINHA 220		10	0
	COZINHEIRO		5	3
	NUTRICIONISTA	6	3	4
	NUTRICIONISTA/ COORD	1	1	1
SPR	AUXILIAR DE ROUPARIA	8	4	7
SHL	AUX.DE HIG E LIMPEZA 180	100	64	41
	AUX.DE HIG E LIMPEZA 220			1
	COLETOR RESIDUO		2	0
	LIDER SHL/SPR	2	1	0
	SUPERVISOR SHL E SPR	1	1	1
CONTABILIDADE	ANALISTA CONTABIL	1	1	0
	ASSISTENTE CONTÁBIL	2		0
	CONTADOR	1	1	1
DIRETORIA	ASSISTENTE DIRETORIA	1	1	1
	COORD DE APOIO	1	1	
	DIRETOR ADMINISTRATIVO	1	1	1
	GERENTE ENFERMAGEM	1	1	1
	OFFICE BOY	1		0
	DIRETOR EXECUTIVO	1	1	1
RADIOLOGIA	SUPERV. RADIOLOGIA	1		0
	TEC. RADIOLOGIA	7	4	4
Distribuir nos c/cs.	AUX. ADMINISTRATIVO			24
SADT - EQUIPE TECNICA	AUX. ADMINISTRATIVO			0
	ANALISTA LABORATORIO			2
	TECNICO LABORATORIO			2
GERENCIA PROGRAMA OBESIDADE ZERO	GERENTE ENFERMAGEM			1
APRENDIZ	APRENDIZ			10
COORDENAÇÃO DE APOIO	COORDENADOR APOIO			1
TOTAL		353	410	346
Dimensionamento inicial		382	363	
		29	-47	

ROTATIVIDADE	SETEMBRO	OUTUBRO	NOVEMBRO
Admissões	1	5	2
Demissões	5	2	5
Transferencia	0	0	0
Funcionários Afastados	16	16	17
HORAS PERDIDAS			
	SETEMBRO	OUTUBRO	OUTUBRO
Atrasos (em horas)	700,67	671,92	550,47
Faltas - Justificadas ou não (em horas)	470	316,33	362,23
Total Horas Perdidas	1170,67	988,25	912,7

TERCEIRIZADOS EM 31/12/2022	
AGÊNCIA TRANSFUSIONAL	19
FISIOTERAPIA	7
TecSaúde	4
LABORATÓRIO	7
ROCHE	2
TOTAL	39

8.2

A Contratada responderá pelas obrigações, despesas, encargos trabalhistas, securitários, previdenciários e outros, na forma da legislação em vigor, relativos aos empregados necessários na execução dos serviços ora contratados, sendo-lhe defeso invocar a existência deste contrato para eximir-se daquelas obrigações ou transferi-las à Contratante;

- ✓ ***Para atender esta cláusula contratual, possuímos o serviço de Advocacia onde nos respalda sobre questionamentos legais.***

8.3

A Contratada poderá utilizar, no máximo, 70% (setenta por cento) dos recursos públicos a si repassados com despesas de remuneração, encargos trabalhistas e vantagens de qualquer natureza, a serem percebidos pelos seus dirigentes e empregados;

- ✓ ***Em conformidade com esta cláusula contratual, conforme demonstrado no Balancete trabalhamos utilizando o percentual dentro do previsto para estas despesas de remuneração, encargos trabalhistas e benefícios***

4110101	DESPESAS - SAUDE	0,00	43542126,89	5087375,77	38.454.751,12 D
411010101	DESPESAS COM PESSOAL - SERV PROPRIOS	0,00	11824236,36	574082,76	11.250.153,60 D
4110101010001	SALARIOS E ORDENADOS	0,00	9438743,55	349814,54	9.088.929,01 D
4110101010004	AVISO PREVIO E INDENIZACOES	0,00	380629,40	1367,01	379.262,39 D
4110101010008	VALE TRANSPORTE	0,00	493599,81	222901,21	270.698,60 D
4110101010020	HORA EXTRA	0,00	606777,35	0,00	606.777,35 D
4110101010021	PERICULOSIDADE / INSALUBRIDADE	0,00	528944,14	0,00	528.944,14 D
4110101010022	ADICIONAL NOTURNO	0,00	240946,37	0,00	240.946,37 D
4110101010023	ANUENIO / TRIENIO	0,00	134595,74	0,00	134.595,74 D
411010102	ENCARGOS TRABALHISTAS	0,00	933029,54	265799,91	667.229,63 D
4110101020001	FGTS	0,00	933029,54	265799,91	667.229,63 D
411010103	PROVISAO	0,00	2794780,60	283953,43	2.510.827,17 D
4110101030001	PROVISAO 13 SALARIO	0,00	1008798,43	19403,27	989.395,16 D
4110101030002	PROVISAO DE FERIAS	0,00	1590618,19	169177,80	1.421.440,39 D
4110101030003	PROV ENCARGOS SOCIAIS S/ FERIAS E 13 SAL	0,00	195363,98	95372,36	99.991,62 D
411010104	SERVICOS CONTRATADOS TERCEIROS - PJ	0,00	27990080,39	3963539,67	24.026.540,72 D
4110101040001	SERVICOS MEDICOS PESSOA JURIDICA	0,00	16998059,73	2034458,00	14.963.601,73 D
4110101040002	SERVICOS DIVERSOS PESSOA JURIDICA	0,00	9776174,81	1854664,67	7.921.510,14 D
4110101040006	CONTRATO DE MANUTENCAO	0,00	383248,02	23200,00	360.048,02 D
4110101040007	CONTRATO DE LAVANDERIA	0,00	352721,52	5800,00	346.921,52 D
4110101040008	CONTRATO DE COLETA DE RESIDUOS	0,00	104534,10	45417,00	59.117,10 D
4110101040011	CONTRATO DE TRANSPORTE - AMBULANCIA / PA	0,00	375342,21	0,00	375.342,21 D

8.3.1

A remuneração e vantagens de qualquer natureza a serem percebidas pelos dirigentes e empregados não poderão exceder os níveis de remuneração praticados na rede privada de saúde, observando-se a média de valores de, pelo menos, 6 (seis) instituições mantenedoras de hospitais de mesmo porte e semelhante complexidade sob gestão de OS no Brasil, e, deverá ainda estar baseada em indicadores específicos divulgados por entidades especializadas em pesquisa salarial existentes no mercado.

- ✓ **As remunerações e demais vantagens de todos os colaboradores seguem a base praticada no mercado.**

8.4

Utilizar como critério para remuneração dos empregados contratados o valor de mercado da região, bem como as Convenções Coletivas de Trabalho de cada categoria;

- ✓ **E feito uma pesquisa no mercado para cada categoria para seguir os critérios de remuneração dos empregados contratados.**

8.5

A Contratada em nenhuma hipótese poderá ceder a qualquer instituição pública ou privada seus empregados que são remunerados à conta deste instrumento;

- ✓ ***Não cedemos em hipótese alguma, nenhum empregado a qualquer instituição pública ou privada.***

8.6

A capacitação dos profissionais da Contratada será promovida e custeada pela mesma, cabendo a esta autorizar a participação em eventos, observada a necessidade de registro nas respectivas pastas funcionais.

- ✓ ***Núcleo de Educação Permanente (NEP) promove evento de capacitação cabendo à participação dos profissionais para atualizações necessárias e para isso são fornecidos formulários onde são evidenciados os registros de tais atualizações.***

CLÁUSULA NONA – DO MONITORAMENTO, CONTROLE E AVALIAÇÃO.

9.4

O presente Contrato de Gestão estará submetido aos controles externo e interno, ficando toda a documentação disponível a qualquer tempo sempre que requisitado;

- ✓ ***Temos toda a documentação disponível sempre que requisitado para controles externo e interno.***

9.5

A Contratante poderá requerer a apresentação pela Contratada, ao término de cada exercício ou a qualquer momento, conforme recomende o interesse público, de relatório pertinente à execução do contrato de gestão, contendo comparativo específico das metas propostas com os resultados alcançados, acompanhado da prestação de contas correspondente ao exercício financeiro, assim como suas publicações no Diário Oficial do Estado;

- ✓ ***É entregue mensalmente a prestação de contas da Unidade à SESPA, e os mesmos se encontram copiados em nossos arquivos.***

9.6

A Contratante poderá exigir da Contratada, a qualquer tempo, informações complementares e a apresentação de detalhamento de tópicos e informações constantes dos relatórios.

- ✓ ***As informações complementares estarão disponíveis pelo relatório de prestação de conta onde detalhamos tópicos e informações constantes mensalmente.***

CLÁUSULA DÉCIMA – DA PRESTAÇÃO DE CONTAS

10.1

A Prestação de Contas, a ser apresentada trimestralmente e a qualquer tempo, conforme recomende o interesse público, far-se-á através de relatório pertinente à execução desse Contrato de Gestão, contendo comparativo específico das metas propostas com os resultados alcançados, acompanhados dos demonstrativos financeiros referentes aos gastos e receitas efetivamente realizados.

- ✓ ***Mensalmente enviamos o relatório de prestação de conta com os demonstrativos financeiros referente aos gastos e receitas efetivamente realizadas.***

CLÁUSULA DÉCIMA SEGUNDA - DA RESPONSABILIDADE CIVIL DA EXECUTORA

12.1

A Contratada é responsável pela indenização de danos decorrentes de ação ou omissão voluntária, ou de negligência, imperícia ou imprudência, que seus agentes, nessa qualidade, causarem aos usuários, aos órgãos do SUS e a terceiros a estes vinculados.

Apólice **Allianz Empresarial**

Christus Admir e Corretora de Seguros Ltd

Prezado(a) Segurado(a),
A Allianz está feliz em tê-lo(a) como cliente!

Esta é sua apólice com os dados do seu seguro. É importante que você faça a leitura das Condições Gerais disponíveis no Portal do Segurado no site www.allianz.com.br e, em caso de dúvidas, procure seu corretor ou ligue para a Linha Direta Allianz: 4090 1110 (Capitais e Regiões Metropolitanas) e 0800 777 7243 (Outras Localidades) ou SAC, 24 horas: 0800 115 215 e Atendimento à pessoa com deficiência auditiva ou de fala: 0800 121 239.

Na impossibilidade de acessar as Condições Gerais em nosso site, você poderá solicitar que seja encaminhada pelos correios da nossa Linha Direta ou através do seu corretor de seguros.

Em caso de discordância em relação a decisões tomadas pela Allianz, na execução do contrato de Seguro você pode entrar em contato com a Ouvidoria Allianz. Acesse o site www.allianz.com.br e clique no link Ouvidoria Allianz para conferir o regulamento.

As Condições Gerais, Especiais e Particulares são parte integrante do contrato de seguro.

Atenciosamente,
Allianz Seguros.

Dados Gerais

Ramo: 18 - Empresa Corporate Produto: Empresa Corporate

Nº Itens: 1 Vigência das 24h de 16/06/2022 às 24h de 16/06/2023 Data de Emissão: 01/06/2022

Cond. Gerais: 04/2022 Versão: 15

Dados do Segurado

Segurado: INSTITUTO NACIONAL DE DESENVOLVIMENTO SOCIAL CNPJ: 23.453.830/0015-75

Endereço: R. CÔNEGO JERÔNIMO PIMENTEL, 543, HOSPITAL Bairro: UMARIZAL

Cidade: BELÉM Estado: PA CEP: 66055-000

Dados do Risco

Atividade: Hospitais

Endereço do Risco: R. CÔNEGO JERÔNIMO PIMENTEL, 543

Complemento:

Bairro: UMARIZAL Cidade: BELÉM

Estado: PA CEP: 66055-000

Tipo de construção: O edifício onde estão os bens que serão objeto deste seguro não é composto por mais de 10% de materiais combustíveis.

Entende-se por materiais combustíveis: Isopneis (poliuretano, poliestireno, polissianurato) madeira, aglomerados, PVC, policarbonatos, e/ou espuma expandida.

Allianz

ESTIMATIVA

Porto Seguro

PORTO SEGURO CIA DE SEGUROS GERIAS
AVENIDA RIO BRANCO, 188 - CAMPOS ELÍSEOS
SÃO PAULO - CEP 01308-900
SITE: WWW.PORTOSEGURO.COELBR
CÓDIGO DE REGISTRO JUNTO À SUSEP 19888

VIGÊNCIA DAS 24H DO DIA: 02/12/2022
ATE AS 24H DO DIA: 02/12/2023

NÚMERO DO ORÇAMENTO: 33249909
TIPO DE SEGURO: NOVO
APRESENTAÇÃO: 02/12/2022 - 09/11/23

CNPJ: 07.186.146/0001-00
Ramo: 171 MODALIDADE: 434 - PORTO CELULAR

DADOS DO PROPONENTE

RAZÃO SOCIAL: INSTITUTO NACIONAL DE DESENVOLVIMENTO SOCIAL E HUMANO
TIPO DE PESSOA JURÍDICA
CNPJ: 23453830/0015-75

INFORMAÇÕES CADASTRAIS DO CORRETOR

SUSEP: 033801
NOME DA CORRETORA: CHRISTUS CORRETORA DE SEGUROS LTDA
TELEFONE: (91) 32228654
E-MAIL: segurador@allianz.com.br

DESCONTO GERAL

DESCONTO DE NEGOCIAÇÃO: 20,00

ITEM 1

TIPO DE EQUIPAMENTO: SMARTPHONE
MARCAS E MODELOS DO EQUIPAMENTO: APPLE - IPHONE 12 PRO MAX 256GB
VALOR DE MERCADO: R\$ 7.836,00
QUANTIDADE DO EQUIPAMENTO E MAIOR DE 18 ANOS
ESTADO DO APARELHO: DE 0 A 18 MESES

COBERTURA	LIB.	ESTIMATIVA	P.O.S.
QUEBRA ACIDENTAL	R\$ 7.836,00	R\$ 133,99	25 % das indenizações
ROUBO E FURTO MEDIANTE ARROMBAMENTO	R\$ 7.836,00	R\$ 603,35	25 % das indenizações
FURTO SIMPLES	R\$ 7.836,00	R\$ 245,86	25 % das indenizações

ESTIMATIVA DE VALORES DO ITENS

PRÊMIO LÍQUIDO COBERTURAS	PRÊMIO LÍQUIDO TOTAL	CUSTO DE APÓLICE	PRÊMIO TOTAL
R\$ 983,20	R\$ 983,20	R\$ 0,00	R\$ 4.175,28

CLÁUSULAS PARTICULARES

ADMISSÃO VIA FONE /CHAT/ E-MAIL ADMISSÃO VIA FONE /CHAT/ E-MAIL ADMISSÃO VIA FONE /CHAT/ E-MAIL ADMISSÃO VIA FONE /CHAT/ E-MAIL

A presente proposta foi emitida conforme transmissão eletrônica realizada pelo corretor de seguros em nome do segurado. Os valores das coberturas, participações obrigatórias do segurado, prêmios e demais condições, foram estabelecidas na data registrada nesta apólice. Os dados e informações fornecidas são de inteira responsabilidade do proponente e do corretor, os quais devem obrigatoriamente coincidir com a regular documentação apresentada. É FACULTADO AO SEGURADO, ATRAVÉS DO SEU CORRETOR DE SEGUROS, O DIREITO DE ARREPENDIMENTO EM 07 (SETE) DIAS DA DATA DE EMISSÃO DA APÓLICE CONFORME PREVISTO NO CÓDIGO DE DEFESA DO CONSUMIDOR, CASO NÃO TENHA SIDO UTILIZADO NENHUM SERVIÇO DA APÓLICE. Os dados fornecidos (banco, agência, conta corrente, dados do cartão de crédito) para as emissões com forma de pagamento débito em conta corrente ou cartão de crédito, são de inteira responsabilidade do corretor de seguros, o qual declara ter obtido anuência do segurado para fornecê-los.

13.3

Em caso de rescisão unilateral por parte da Contratada, desmotivadamente, a mesma se obriga a continuar prestando os serviços de saúde ora contratados pelo prazo mínimo de 120 (cento e vinte) dias, contados da denúncia do Contrato de Gestão.

- ✓ **Caso ocorra este ato contratual, tomaremos as medidas administrativas para cumprir esta cláusula contratual.**

13.4

A Contratada terá o prazo máximo de 120 (cento e vinte) dias, a contar da data da rescisão do Contrato, para quitar suas obrigações e prestar contas de sua gestão à Contratante;

- ✓ ***Todas as despesas e obrigações contratuais são quitadas conforme repasses do Governo no Estado. Entretanto caso ocorra o descrito neste termo, tomaremos as medidas administrativas para cumprir esta cláusula contratual.***

1.3 - (iii) Aquisição, gestão e logística de suprimentos farmacêuticos, hospitalares e odontológicos;

- ✓ ***Todos os nossos serviços de logística, são realizados contendo ferramentas importantíssimas para o processo, como o sistema de Gestão SALUX e o BIONEXO, plataforma utilizada para compra e gestão/otimização e resultados de nossos recursos destinados à este fim.***

1.4 - (iv) Gestão, guarda, conservação e manutenção do espaço físico concedido para esse fim e dos bens cedidos pelo Estado, incluindo os mobiliários e os equipamentos médico-hospitalares;

- ✓ ***Cessão realizada pelo Estado, a conservação e a manutenção, tanto de mobiliários, quanto de equipamentos, são realizadas através de nossa equipe de manutenção e também dos serviços terceirizados para este fim***

1.5 - (v) Contratação e gestão de profissionais de todas as áreas concernentes aos serviços que são objeto deste edital conforme legislação vigente;

- ✓ ***O Quadro de pessoa dos serviços desta Unidade Hospitalar, foi dimensionado considerando as necessidades e as legislações pertinentes de cada equipe profissional. Os relatórios com o Quadro de pessoal discriminado são enviados mensalmente à SESPA e a nossa SEDE através dos relatórios de prestações de contas***

HOSPITALA JEAN BITAR	RELATÓRIO DESEMPENHO GERENCIAL - (RDG) - 2022											
ITENS	Janeiro	Fevereiro	Março	Abril	Maió	Junho	Julho	Agosto	Setembro	Outubro	Novembro	Dezembro
2. RECURSOS HUMANOS												
2.1. RECURSOS HUMANOS - PRÓPRIO												
2.1.1. Administração	56,00	56,00	56,00	58,00	57,00	59,00	59,00	59,00	56,00	55,00	52,00	52,00
2.1.2. Enfermagem - Total	148,00	150,00	150,00	153,00	154,00	152,00	152,00	153,00	152,00	152,00	152,00	152,00
2.1.2.1. Enfermeiros	28,00	27,00	27,00	29,00	29,00	29,00	29,00	29,00	28,00	29,00	29,00	29,00
2.1.2.2. Técnicos de Enfermagem	109,00	112,00	112,00	114,00	115,00	113,00	113,00	113,00	113,00	113,00	113,00	113,00
2.1.2.3. Auxiliares de Enfermagem	7,00	7,00	7,00	6,00	6,00	6,00	6,00	7,00	7,00	6,00	6,00	6,00
2.1.2.4. Maqueiros	4,00	4,00	4,00	4,00	4,00	4,00	4,00	4,00	4,00	4,00	4,00	4,00
2.1.3. Farmácia	18,00	19,00	19,00	19,00	19,00	21,00	21,00	21,00	21,00	20,00	20,00	20,00
2.1.4. S.A.D.T.	10,00	10,00	10,00	10,00	9,00	6,00	6,00	6,00	6,00	3,00	3,00	3,00
2.1.5. Nutrição	23,00	24,00	23,00	23,00	23,00	23,00	23,00	23,00	23,00	23,00	23,00	23,00
2.1.6. Limpeza e Higienização	42,00	41,00	40,00	41,00	42,00	40,00	40,00	40,00	40,00	40,00	40,00	42,00
2.1.7. Processamento da Roupa	7,00	7,00	7,00	7,00	7,00	7,00	7,00	7,00	7,00	7,00	7,00	7,00
2.1.8. Manutenção / Segurança	17,00	17,00	17,00	17,00	17,00	17,00	17,00	17,00	17,00	18,00	17,00	17,00
Sub total (1)	321,00	324,00	322,00	328,00	328,00	325,00	325,00	326,00	322,00	318,00	314,00	316,00
2.1.9. Fisio / Fono / Assist Social/ Psicólogo	6,00	6,00	6,00	6,00	5,00	6,00	6,00	6,00	6,00	6,00	6,00	6,00
2.1.10. Médicos CLT	1,00	1,00	1,00	1,00	1,00	1,00	1,00	1,00	1,00	1,00	1,00	1,00
2.1.11. PcD - Pessoa com Deficiência	6,00	6,00	7,00	10,00	9,00	8,00	8,00	8,00	8,00	8,00	13,00	14,00
2.1.12. Jovem Aprendiz	10,00	9,00	8,00	9,00	9,00	10,00	10,00	10,00	10,00	10,00	9,00	9,00
2.1.13. Outros	4,00	4,00	4,00	4,00	4,00	4,00	4,00	4,00	4,00	4,00	-	-
Sub total (2)	27,00	26,00	26,00	30,00	28,00	29,00	29,00	29,00	29,00	29,00	29,00	30,00
Total (1+2)	348,00	350,00	348,00	358,00	356,00	354,00	354,00	355,00	351,00	347,00	343,00	346,00

1.3 - (vi) Implementação de processos de Humanização durante todo o período de internação, visando atendimento integral;

O Grupo de Trabalho de Humanização- GTH - do Hospital Jean Bitar - HJB, iniciou suas atividades em agosto de 2016. O Grupo foi constituído a partir da indicação da Diretoria Executiva, indicando colaboradores das diferentes áreas do Hospital, priorizando assim o caráter interdisciplinar e de transversalidade próprios desta Comissão. Após sua constituição foi realizada a primeira reunião na qual foi feita a eleição do grupo gestor do GTH e o estabelecimento do cronograma de reuniões e agenda de trabalho.

Compreendemos a humanização como: a globalidade de processos que tem como finalidade tornar digna a assistência à saúde. Está fundamentada em uma nova relação entre os profissionais de saúde e entre estes e os clientes/usuários, bem como em uma nova forma de gestão dos processos de saúde. Assim, entendemos que esta não se resume a apenas os programas, projetos e ações desenvolvidos pela Comissão de Humanização, como também não entendemos que esta seja responsável pelo desdobramento de todas as ações na Unidade Hospitalar. Pois a como a própria Política Nacional de Humanização (PNH) afirma, ela se constitui um dos dispositivos do processo de humanização.

Seguindo as diretrizes da Política Nacional de Humanização (PNH), lançada em 2003, propondo “colocar em prática os princípios do SUS no cotidiano dos serviços de saúde, produzindo mudanças nos modos de gerir e cuidar,

estimulando a comunicação entre gestores, trabalhadores e usuários” foram implantados diversas ações buscando a criação de um ambiente mais humano e agradável para os trabalhadores e usuários do HJB.

Orientados pelo princípio da “transversalidade”, permitimos a participação ativa de nossos colaboradores no processo de criação e execução das ações de Humanização com foco para a melhoria contínua de nossos serviços através de princípios e condutas mais humanizadas junto aos nossos usuários e pacientes, bem como para nosso público interno.

Importante ressaltar que o INDSH, através do HJB, já desenvolvia algumas ações de Humanização, fundamentado no Humaniza SUS, dentre elas:



Espiritualidade: missas semanais e visitas de espiritualidade junto aos pacientes, colaboradores e usuários do HJB;

- **Aniversariantes do Mês:** uma singela confraternização em homenagem aos aniversariantes do mês;

- **Profissional Destaque Atendimento mês:** uma simbólica homenagem feita a todos os profissionais do CHJB que são elogiados pelo SAU (Serviço de Atendimento ao Usuário);

- **Saúde e Humanização:** todas as ações de integração e capacitação estão focadas para uma maior conscientização e sensibilização para a importância da Humanização no atendimento ao usuário/paciente e colaborador, ações que sempre buscam a interação colaborador-paciente-usuário como atores principais e essenciais na humanização.

Devido a extensão dos aspectos da Política Nacional de Humanização (PNH), não há como citar todos os casos em que as aplicam na condução dos serviços administrados pelo GTH no HJB, contudo, seguem abaixo fotos

(evidências) de algumas das diversas ações desenvolvidas ao longo do ano que são diretamente relacionadas à melhoria do ambiente de trabalho e da humanização na assistência prestada aos usuários.

- Aniversariantes/mês
- Missas na Capela
- Integração dos novos colaboradores (NEP/RH)
- Homenagem ao dia Nacional da Saúde
- Musicoterapia

- *Campanha Outubro Rosa: uso do laço rosa da campanha por todos os colaboradores.*
- *Campanha Novembro Azul: uso do laço azul da campanha por todos os colaboradores; iluminação azul na fachada do hospital, em alusão à campanha.*
- *Lançamento da Campanha Natal Solidário*
- *Dia "D" de Novembro Azul.*
- *Brunch de confraternização de Natal: todos os colaboradores do HJB*
- *Programação cultural de Natal: musicoterapia junto aos pacientes (em todos os andares)*



certificado

Certificado: N° 1123-007-885 | Validade: 04/2023

A Organização Nacional de Acreditação certifica o/a

HOSPITAL JEAN BITAR

CNPJ: 23.453.830/0015-75

foi avaliado(a) pela Instituição Acreditadora Credenciada **Instituto Qualisa de Gestão - IQG**, de acordo com o manual Brasileiro de Acreditação - Versão 2018, Norma de Serviços Hospitalares, sendo-lhe conferido(a) Certificado de

ACREDITADO

São Paulo, 28 de Abril de 2021

Organização Nacional de Acreditação

Instituição Acreditadora Credenciada

Organização Nacional de Acreditação

HEALTH SERVICES ACCREDITATION





Entidades Fundadoras e Aliadas:









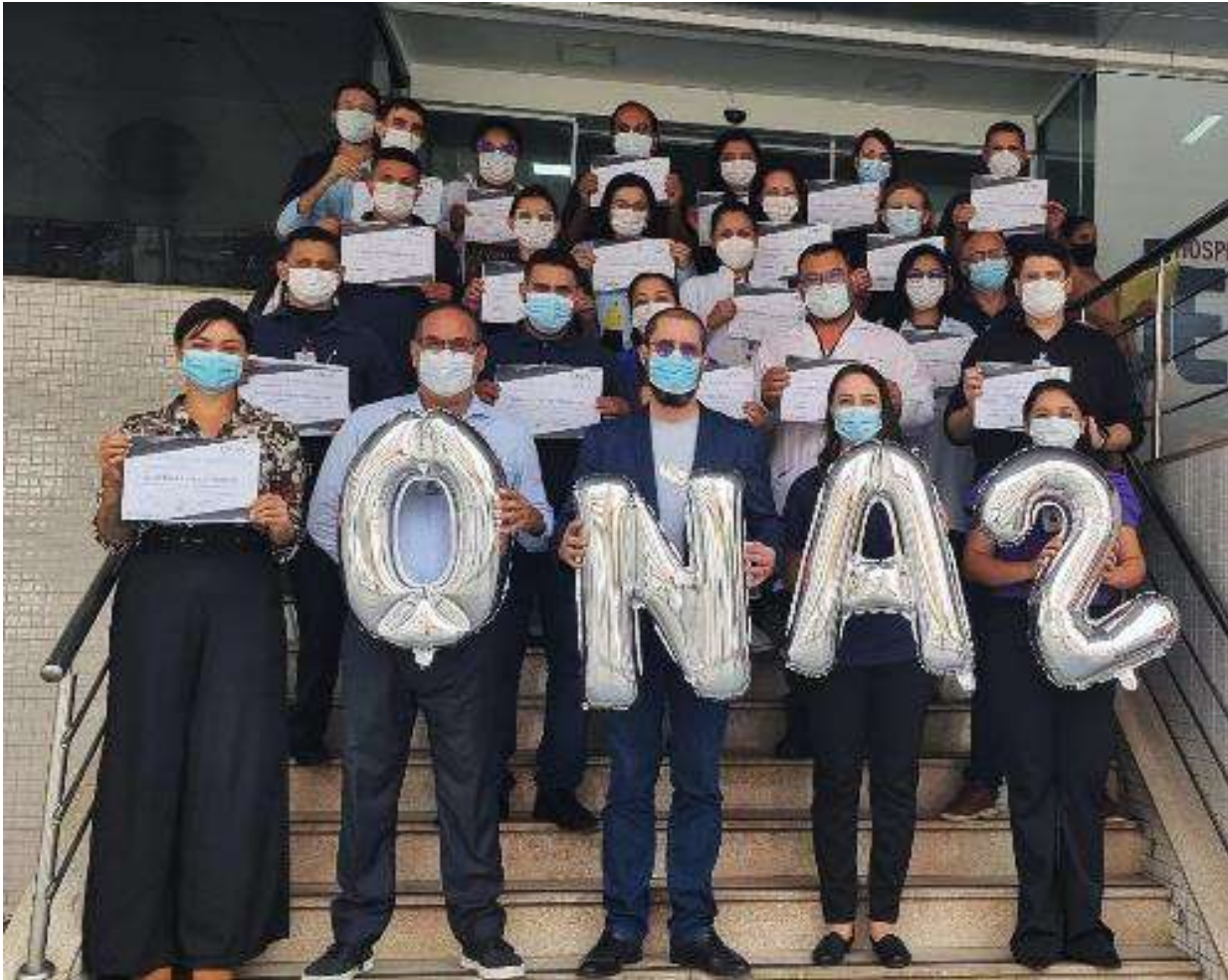

certificado

Certificado Nº 1123-007-1014 | Validade: 12/2024

A Organização Nacional de Acreditação certifica o/a

HOSPITAL JEAN BITAR

CNPJ: 23.453.830/0015-75

foi avaliado(a) pela Instituição Acreditadora Credenciada Instituto Qualisa de Gestão - IQG, de acordo com o manual Brasileiro de Acreditação - Versão 2022, Norma de Hospital sendo-lhe conferido(a) Certificado de

ACREDITADO PLENO

São Paulo, 21 de Dezembro de 2022

Organização Nacional de Acreditação

Instituição Acreditadora Credenciada

Organização Nacional de Acreditação

INSTITUTO QUALISA DE GESTÃO

















25 CONSIDERAÇÕES FINAIS

No decorrer deste relatório, procuramos abordar as principais ações desenvolvidas pelo HJB relacionadas à prestação de serviços internos de acordo com a capacidade instalada, externos, através de campanhas e serviços junto à comunidade local e região e voltados ao desenvolvimento de nossos colaboradores, contribuindo para o crescimento profissional e melhorias na qualidade do atendimento aos usuários.



Adm. Giovanni Merenda
Diretor Executivo
CRA/PA-16134
INDSH-Hospital Jean Bitar
GIOVANI MERENDA

Diretor Executivo
Hospital Jean Bitar / INDSH