

HOSPITAL JEAN BITAR - HJB

INSTITUTO NACIONAL DE DESENVOLVIMENTO SOCIAL E HUMANO – INDSH

RELATÓRIO CONSUBSTANCIADO DE ATIVIDADES – 2023

SUMÁRIO

1.	IDENTIDADE ESTRATÉGICA	003
1.1.	Negócio	004
1.2.	Missões	004
1.3.	Visão	004
1.4.	Princípios Organizacionais	004
2.	PLANEJAMENTO ESTRATÉGICO	007
2.1	Atualização do Planejamento Estratégico em 2023	007
3.	LOCALIZAÇÃO	011
4.	ADMINISTRAÇÃO	011
5.	SERVIÇOS PRESTADOS	011
5.1.	Atendimento e Internações hospitalares	011
5.2.	Habilitação de Leitos U.T.I. Adulto	011
6.	CONSULTAS AMBULATORIAIS	011
7.	SADT - SERVIÇO DE APOIO DIAGNÓSTICO TERAPÊUTICO.....	012
8.	AGENCIA TRANSFUSIONAL	012
9.	PERFIL EPIDEMIOLÓGICO	013
10.	ESTRUTURA	013
10.1.	Leitos de internação	013
10.2.	Leitos Complementares	010
10.3.	Centro Cirúrgico	014
10.4.	Ambulatório	014
10.5.	SADT	014
11.	OBJETIVO	014
12.	DEMONSTRATIVO DA REALIZAÇÃO DAS METAS FÍSICAS CONTRATADAS	014
12.1.	Metas Quantitativas	014
12.2.	Metas Qualitativas	014
13.	ENCONTRO DE CONTAS E ENDIVIDAMENTO	018
14.	POSIÇÃO DE ESTOQUE	022
15.	RELATÓRIO PATRIMONIAL	023
16.	RELATÓRIO DE FATURAMENTO	122
17.	RELAÇÃO DE FUNCIONÁRIOS	125
18.	RELAÇÃO DOS SERVIÇOS TERCEIRIZADOS	169
19.	PLANO ESTATÍSTICO	176
20.	RECURSOS HUMANOS	237
21.	INCENTIVO AO DESENVOLVIMENTO PROFISSIONAL DO HJB	241
21.1.	Relatórios de Treinamento Internos Realizados em 2023	242
21.2.	Participação de Colaboradores em Treinamento Externo em 2023	295
22.	ATIVIDADES SOCIAIS	296
23.	SATISFAÇÃO DOS USUÁRIOS	315
24.	RAC – RELATÓRIO DE ACOMPANHAMENTO DE CONTRATO	330
25.	CONSIDERAÇÕES FINAIS	385

1. IDENTIDADE ESTRATÉGICA

1.1 Negócio

Assistência em média e alta complexidade na área ambulatorial e hospitalar dos usuários transgeneros, clínica médica e cirúrgica das doenças metabólicas e gastrointestinais.

1.2 Missão

Promover a assistência humanizada nas especialidades clínicas e cirúrgica de média e alta complexidade aos usuários do sistema único de saúde de acordo com o perfil institucional e realizar apoio ao ensino.

1.3 Visão

Ser reconhecido na prática assistencial com qualidade aos usuários clínicos, cirúrgicos e ser referência no tratamento da obesidade e na assistência ao usuário transgenero.

1.4 Princípios organizacionais

- **Ética:** Agir com regras e preceitos de ordem valorativa e moral da sociedade
- **Humanização:** Atuar com dignidade, respeitando os semelhantes como seres únicos e complexos;
- **Qualidade:** compromisso de exercer suas obrigações buscando se sobressair nos resultados;
- **Segurança:** exercer atividades com foco na identificação e prevenção dos riscos, considerando prática de controle estabelecidas.
- **Sustentabilidade:** Preservar os recursos naturais cada vez mais escassos e minimizar os impactos ambientais decorrentes de nossas atividades.

HOSPITAL JEAN BITAR

- **NEGÓCIO**

Assistência em média e alta complexidade na área ambulatorial e hospitalar dos usuários transgêneros, clínica médica e cirúrgica das doenças metabólicas e gastrointestinais.

- **MISSÃO**

Promover a assistência humanizada nas especialidades clínicas e cirúrgicas de média e alta complexidade aos usuários do sistema único de saúde de acordo com o perfil institucional, e realizar apoio ao ensino.

- **VISÃO**

Ser reconhecido na prática assistencial com qualidade aos usuários clínicos, cirúrgicos, e ser referência no tratamento da obesidade e na assistência ao usuário Transgênero.

- **PRINCIPIOS ORGANIZACIONAIS**

Ética: Agir com regras e preceitos de ordem valorativa e moral da sociedade.

Humanização: Atuar com dignidade, respeitando os semelhantes como seres únicos e complexos.

Qualidade: compromisso de exercer suas obrigações buscando sobressair nos resultados.

Segurança: exercer atividades com foco na identificação e prevenção dos riscos, considerando prática de controle estabelecidas.

Sustentabilidade: Preservar os recursos naturais cada vez mais escassos e minimizar os impactos ambientais decorrentes de nossas atividades.

Placa de identidade organizacional Hospital Jean Bitar

MAPA ESTRATÉGICO - HOSPITAL JEAN BITAR

VISÃO

Ser reconhecido na prática assistencial com qualidade aos usuários clínicos, cirúrgicos e ser referência no tratamento da obesidade e na assistência ao usuário Transgênero.

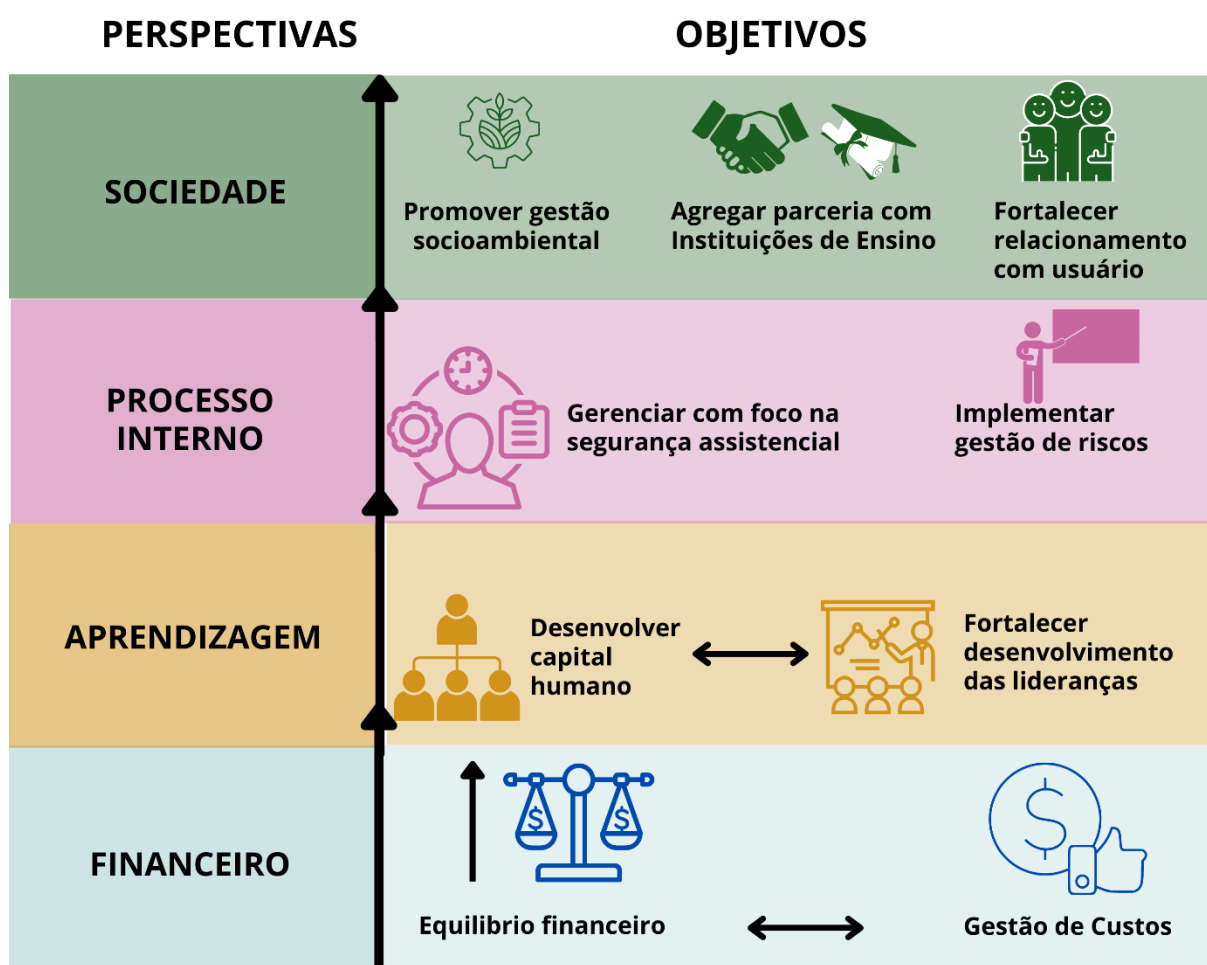

ORGANOGRAMA - HOSPITAL JEAN BITAR

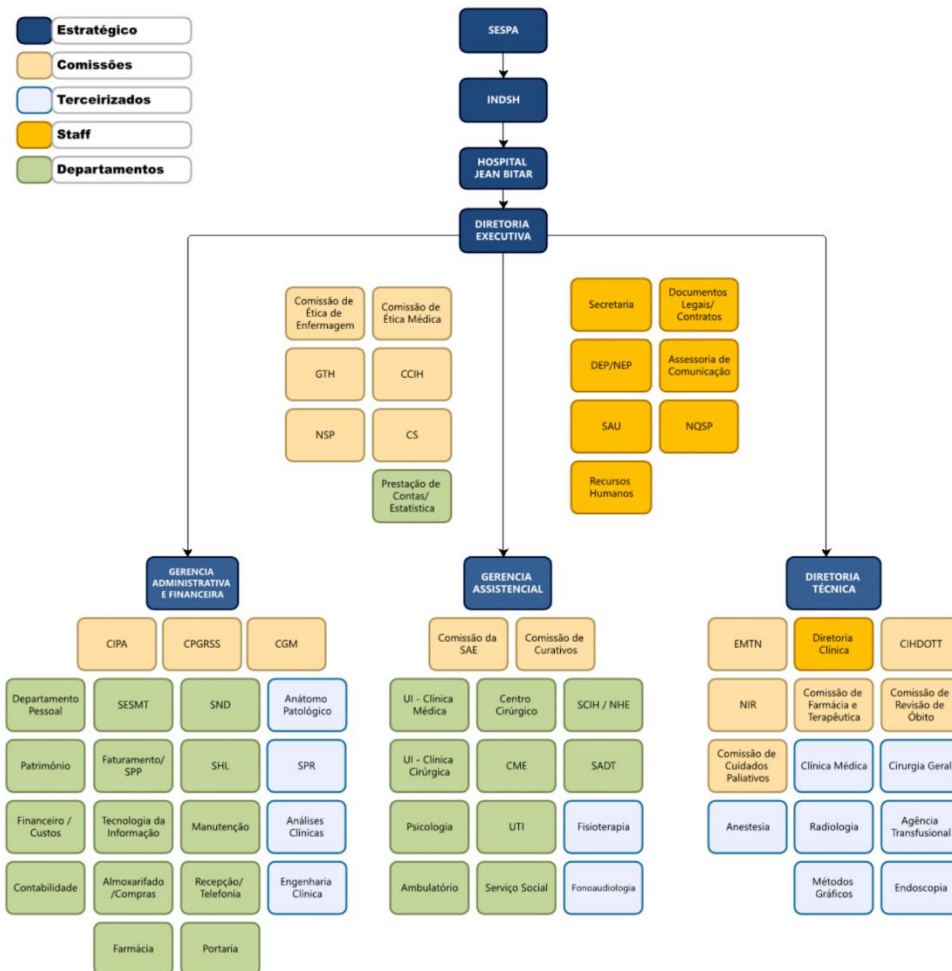

1. CCIH - Comissão de Controle de Infecção Hospitalar
2. CGM - Comissão Gestora Multidisciplinar NR32
3. CIHDOTT - Comissão Intra-Hospitalar para Doações de Órgãos e Tecidos para Transplantes
4. CIPA - Comissão Interna de Prevenção de Acidentes
5. CME - Central de Material e Esterilização
6. CPGRSS - Comissão do Programa de Gerenciamento de Resíduos Sólidos
7. CS - Comissão de Sustentabilidade
8. EMTN - Equipe Multidisciplinar de Terapia Nutricional
9. GTH - Grupo de Trabalho Humanizado
10. NEP - Núcleo de Educação Permanente
11. NHE - Núcleo Hospitalar de Epidemiologia
12. NIR - Núcleo Interno de Regulação

13. NQSP - Núcleo de Qualidade e Segurança do Paciente
14. NSP - Núcleo de Segurança do Paciente
15. SADT - Serviço de Apoio Diagnóstico e Terapêutico
16. SAE - Sistematização de Assistência de Enfermagem
17. SAU - Serviço de Atendimento ao Usuário
18. SCIH - Serviço de Controle de Infecção Hospitalar
19. SESMT - Serviço Especializado em Engenharia de Segurança e em Medicina do Trabalho
20. SHL - Serviço de Higiene e Limpeza
21. SND - Serviço de Nutrição e Dietética
22. SPP - Serviço de Pronto-atendimento ao Paciente
23. SPR - Serviço de Processamento de Roupas
24. UI - Unidade de Internação

2. PLANEJAMENTO ESTRATÉGICO

2.1 Atualização do Planejamento em 2023.

Foi realizada no dia 05/05/2022 a revisão do planejamento estratégico do HJB, esta atualização será válida para 2022/2023. Foi revisada a identidade organizacional (missão, visão e princípios organizacionais), sendo realizadas alterações, conforme o perfil institucional atual.

Como Estratégia dotada neste planejamento, foram definidas as seguintes:

1. Manter equilíbrio econômico financeiro;
2. Implementar a gestão por processos;
3. Implementar a gestão de riscos;
4. Desenvolver capital humano;
5. Esta acreditado nível 3 até dezembro de 2024.

Redefiniu-se o perfil epidemiológico da instituição, levando-se em consideração os procedimentos com maior quantitativo de internações nos últimos seis meses:

- Cirurgia bariátrica;
- Cirurgia do trato intestinal;
- Cirurgia de cabeça e pescoço- tireoide (benigna);
- Pneumonia;
- Doenças metabólicas- endocrinologia (ambulatorial);
- Reumatologia-lúpus;
- Otorrinolaringologia;
- Plástica reparadora;
- Cirurgia de transgeneros.

Realizada a revisão da análise SWOT externa com os diretores.

F	Forças	<ul style="list-style-type: none"> • ONA 2; • Programa Obesidade zero; • Programa Transgênero; • Cirurgias de grande complexidade; • Capacidade Captativa; • Reconhecimento da Sociedade; • Satisfação do Usuário; • Habilitação em assistência de alta complexidade ao indivíduo com obesidade; • Habilitação na atenção especializada no processo Transexualizador modalidade hospitalar; • Parque Tecnológico; • Clima Organizacional; • Habilitação em UTI II Adulto; • Resolutividade; • Comissões implantadas e atuantes; • Equipe Multiprofissional; • Equipe Médica (Clínica e UTI); • Especialidades Médicas;
----------	---------------	---

		<ul style="list-style-type: none"> • Humanização; • Sustentabilidade; • Gestão Participativa;
O	Oportunidades	<ul style="list-style-type: none"> • Acreditação ONA 3; • Integrar o Corpo Clínico; • Comunicação entre Equipes Clínicas; • Envolvimento do Paciente no Autocuidado; • Integração dos Setores Assistenciais clínicos nas discussões gerenciais; • Integração dos Pacientes nas tomadas de decisão; • Integração de sistemas; • Desenvolver capital humano; • Gestão de leitos; • Gestão de fluxo de pacientes. • Gestão de protocolos clínicos.
F	Fraquezas	<ul style="list-style-type: none"> • Estrutura física inadequada para a demanda atual; • Contato Externo com o Hospital; • Falta de confirmação de Consultas; • Avaliação de fornecedores;
A	Ameaças	<ul style="list-style-type: none"> • Absenteísmo de Pacientes externos agendados; • Demora e fracionamento no repasse financeiro; • Pacientes regulados fora do perfil;

Em seguida, foram revisados os indicadores do planejamento estratégico, assim como os planos de ação, conforme a ferramenta BSC.

PLANEJAMENTO ESTRATÉGICO - INDICADORES ESTRATÉGICOS			
SOCIEDADE			
Promover Gestão Sócio Ambiental			
Indicador	Responsável	Equipe	Analisado por
Consumo de energia elétrica	Waldecir	Fagner Rodrigo Martins Reis, Gleiciane Lopes de Moraes	Waldecir
Consumo de água	Waldecir	Fagner Rodrigo Martins Reis, Gleiciane Lopes de Moraes	Waldecir
Ações Socio ambientais	Priscila	Presidente e Secretário Grupo de Humanização	Priscila
Quantidade de resíduo Infectante por mês	Fagner	Presidente e Secretário da Comissão de Gerenciamento de Resíduos	Fagner
Fortalecer o Relacionamento com o Usuário			
Indicador	Responsável	Equipe	Analisado por
SAU – Índice de satisfação do usuário	Priscila	Alexandra, Gleice, Fagner, Waldecir, Dayse, Paulo, Rafael, Lourival, Thiago, Mara, Luciana	Priscila
Percentual de resolutividade de queixas	Priscila	Alexandra, Gleice, Fagner, Waldecir, Dayse, Paulo, Rafael, Lourival, Thiago, Mara, Luciana	Priscila
Tempo de resposta de feedback das queixas	Priscila	Alexandra, Gleice, Fagner, Waldecir, Dayse, Paulo, Rafael, Lourival, Thiago, Mara, Luciana	Priscila
PROCESSOS INTERNOS			
Segurança Assistencial – Gestão de Risco			
Indicador	Responsável	Equipe	Analisado por
Notificação de Incidentes	Arline	Presidente e Secretário e vice secretário da Comissão NSP	Arline
Índice de Infecção Hospitalar	Renata	CCIH	Renata
Taxa de Admissões Farmacêuticas	Ana Carolina	Tatiane e Roseli	Ana Carolina
Taxa de admissão e triagem Nutricional	Dayse	Nutricionistas	Dayse

Taxa de adesão ao protocolo de Higienização das mãos	Renata	Presidente e Secretário e vice secretário da CCIH	Renata
Taxa de adesão ao protocolo de Identificação Segura	Érica	Presidente e Secretário e vice secretário da Comissão NSP	Érica
Taxa de adesão ao protocolo ao Check list de Cirurgia Segura	Érica	Presidente e Secretário e vice secretário da Comissão NSP	Érica
Taxa de adesão ao protocolo de Comunicação	Érica	Presidente e Secretário e vice secretário da Comissão NSP	Érica
Taxa de adesão ao protocolo de Prevenção de LPP	Érica	Presidente e Secretário e vice secretário da Comissão NSP	Érica
Taxa de adesão ao protocolo de Prevenção de Queda	Érica	Presidente e Secretário e vice secretário da Comissão NSP	Érica
Taxa de adesão ao protocolo de Uso de Medicação Segura	Érica	Presidente e Secretário e vice secretário da Comissão NSP	Érica
Taxa de adesão ao bundle de Prevenção de PAV	Renata	Alexandra, Enfermeiros da UTI, Dr. Leila	Thiago
Taxa de adesão ao bundle de Prevenção de Infecção da Corrente Sanguínea	Renata	Alexandra, Enfermeiros da UTI, Dr. Leila	Thiago
Taxa de adesão ao bundle de Prevenção de Infecção do Trato Urinário	Renata	Alexandra, Enfermeiros da UTI, Dr. Leila	Thiago
Segurança Assistencial – Gestão de Protocolos Clínicos			
SEPSE			
Indicador	Responsável	Equipe	Analisado por
Taxa de mortalidade de paciente com SEPSE	Arline	Presidente e Secretário e vice secretário da Comissão NSP	Rafael
Taxa de abertura de protocolo de SEPSE	Arline	Presidente e Secretário e vice secretário da Comissão NSP	Rafael
Taxa de alta de paciente com SEPSE	Arline	Presidente e Secretário e vice secretário da Comissão NSP	Rafael
Taxa de adesão ao pacote de 1ª hora da SEPSE	Arline	Presidente e Secretário e vice secretário da Comissão NSP	Rafael
PROTOCOLO DE BARIÁTRICA			
Indicador	Responsável	Equipe	Analisado por
Taxa de perda de peso dos usuários pós cirurgia Bariátrica	Dayse	ENTM	Dayse
Taxa de reoperação de pacientes bariátricos	Luciana	Dr. Carlos Armando, Alexandra	Luciana
Taxa de reinternação de pacientes bariátricos	Luciana	Dr. Carlos Armando, Alexandra	Luciana
Segurança Assistencial – Gestão de processos			
Indicador	Responsável	Equipe	Analisado por
Número de Saídos	Claudia	Alexandra, Thiago, Lourival, Luciana	Rafael
Média de permanência – Clínica Cirúrgica	Claudia	Alexandra, Lourival, Luciana	Rafael
Média de permanência – Clínica Médica	Claudia	Alexandra, Lourival	Rafael
Média de permanência – Geral	Claudia	Alexandra, Thiago, Lourival, Luciana	Rafael
Média de permanência – UTI	Claudia	Alexandra, Thiago, Dr. Leila	Rafael
Número de Notificações de Não conformidades	Arline	Alexandra, Gleice, Fagner, Waldecir, Dayse, Paulo, Rafael, Lourival, Thiago, Mara, Luciana	Arline
APRENDIZAGEM			
Desenvolver capital humano			
Indicador	Responsável	Equipe	Analisado por
Treinamento Hora/homem	Ana Paula	Alexandra, Gleice, Fagner, Waldecir, Dayse, Paulo, Rafael, Lourival, Thiago, Mara, Luciana	Ana Paula

RH – Absenteísmo	Clara	Soraya, Alexandra, Gleice, Fagner, Waldecir, Dayse, Paulo, Rafael, Lourival, Thiago, Mara, Luciana	Clara
RH – Tunover	Clara	Soraya, Alexandra, Gleice, Fagner, Waldecir, Dayse, Paulo, Rafael, Lourival, Thiago, Mara, Luciana	Clara
Fortalecer o desenvolvimento das lideranças			
Indicador	Responsável	Equipe	Analisado por
Índice geral de performance do colaborador	Clara	Soraya, Alexandra, Gleice, Fagner, Waldecir, Dayse, Paulo, Rafael, Lourival, Thiago, Mara, Luciana	Clara
FINANCEIRA			
Equilíbrio financeiro			
Indicador	Responsável	Equipe	Analisado por
Liquidez Corrente	Maria	Eduardo, Viviane	Maria
Liquidez Geral	Maria	Eduardo, Viviane	Maria
Liquidez Imediata	Maria	Eduardo, Viviane	Maria
Liquidez Seca	Maria	Eduardo, Viviane	Maria
Resultado operacional	Maria	Eduardo, Viviane	Maria
Resultado operacional acumulado	Maria	Eduardo, Viviane	
Gestão de custos			
Indicador	Responsável	Equipe	Analisado por
Custo paciente dia	Maria	Eduardo, Viviane	Maria
Custo paciente dia UTI	Maria	Eduardo, Viviane	Maria
Valor de estoque	Ana Carolina	Eduardo	Ana Carolina
Giro de estoque	Ana Carolina	Eduardo	Ana Carolina

O hospital segue em desenvolvimento, com engajamento dos gestores e suas equipes nos processos institucionais.

3- LOCALIZAÇÃO

O Hospital Jean Bitar/HJB é uma unidade hospitalar de média complexidade, com 70 leitos, inaugurado em 03 de Outubro de 2011, localizado na Rua Cônego Jerônimo Pimentel, nº 543, Umarizal, Belém/PA, direcionado para atendimentos ambulatoriais e hospitalares nas especialidades de clínica médica, reumatologia, endocrinologia, pneumologia, cardiologia, dermatologia, geriatria, cirurgia geral, cirurgia bariátrica, colo/proctologia, fígado e vias biliares, cabeça e pescoço, cirurgia vascular, anestesiologia, oftalmologia, nefrologia, cirurgia plástica, psiquiatria, nutrição, assistência social e psicologia. Trabalhando integrado através da Central de Regulação do Estado do Pará.

A População estimada em 2022 (última atualização) pelo IBGE em 1.303.403 (um milhão trezentos e três mil e quatrocentos e três habitantes) em Belém-Pará.

4 - ADMINISTRAÇÃO

O HJB é administrado pelo Instituto Nacional de Desenvolvimento Social e Humano - INDSH, Organização Social, qualificada pela Secretaria de Estado da Saúde do Pará – SESPA, para desenvolver as atividades e serviços de assistência à saúde no Hospital Jean Bitar, conforme Contrato de Gestão Nº 002/SESPA/2016 e renovado em 10 de março 2018 através de processo licitatório passando a vigorar o Contrato já vigente. Após uma nova licitação o INDSH foi contemplado com a renovação do novo Contrato de Gestão Nº 007/SESPA/2021. O mesmo apresentou todas as demonstrações contábeis exigidas pela legislação brasileira conforme Normas Brasileiras de Contabilidade.

5 - SERVIÇOS PRESTADOS

5.1. Atendimentos e Internações Hospitalares

- Clínica Médica;
- Cirurgia Geral;
- Medicina Intensiva (UTI adulto).

5.2 - Habilitação de Leitos U.T.I. Adulto

- Foram habilitados mais 10(dez) leitos na U.T.I. Adulto.

5.3 - Gestão de Indicadores de Qualidade e Desempenho U.T.I. Adulto

A Associação de Medicina Intensiva Brasileira certifica que a U.T.I. Mista do Hospital Jean Bitar gerencia seus indicadores de qualidade e desempenho em consonância com a Resolução da Diretoria Colegiada Nº 7 da ANVISA (RDC – 7) de 24 de fevereiro de 2010, através do sistema EPIMED Monitor UTI Adulto, contribuindo para a melhoria da qualidade da medicina intensiva e segurança dos pacientes no Brasil.

6 CONSULTAS AMBULATORIAIS

- | | | | | |
|---------------------|--------------------------|------------------|-----------------------|---------------------|
| ✓ Anestesiologia | ✓ Cabeça e Pescoço | ✓ Cardiologia | ✓ Cirurgia Bariátrica | ✓ Cirurgia Geral |
| ✓ Cirurgia Plástica | ✓ Cirurgia Vascular | ✓ Clínica Médica | ✓ Colo/Proctologia | ✓ Dermatologia |
| ✓ Endocrinologia | ✓ Fígado e Vias biliares | ✓ Geriatria | ✓ Nefrologia | ✓ Assistente Social |
| ✓ Oftalmologia | ✓ Pneumologia | ✓ Psiquiatria | ✓ Reumatologia | ✓ Nutrição |
| ✓ Psicologia | | | | |

7 SADT – SERVIÇO DE APOIO DIAGNÓSTICO TERAPÊUTICO

- ✓ Anátomo patológico;
- ✓ Balão Intra-gástrico;
- ✓ Bomba de Insulina;
- ✓ Broncoscopia;
- ✓ Colonoscopia e Retossigmoidoscopia;
- ✓ Densitometria;
- ✓ Ecocardiograma;
- ✓ Eletrocardiograma;
- ✓ Endoscopia Digestiva Alta;
- ✓ Espirometria;
- ✓ Iodoterapia;
- ✓ Laboratório de Análises Clínicas;
- ✓ MAPA;
- ✓ PAAF de Tireoide;
- ✓ Pulsoterapia;
- ✓ Radiologia;
- ✓ Ressonância Magnética;
- ✓ Testes Funcionais;
- ✓ Tomografia Computadorizada;
- ✓ Ultrassonografia Geral;
- ✓ Ultrassonografia com Doppler.

8 AGÊNCIA TRANSFUSIONAL

O serviço de hemoterapia é responsável por suprir a demanda transfusional da instituição dentro dos tempos de atendimento preconizados e acordados em contratualização com os setores do hospital, garantindo a segurança dos pacientes cirúrgicos através protocolo de reserva cirúrgica (preparo antecipado dos hemocomponentes para disponibilização imediata), utilização de hemocomponentes adequados aos pacientes oncohematológicos, conforme protocolo de filtros, irradiação e fenotipagem aprovados pelo Comitê Transfusional, além de realizar outros serviços hemoterápicos: sangria e aférese terapêutica.

No ano de 2023, foram feitas uma média mensal de 65 transfusões, subdivididas entre concentrado de hemácias, concentrado de plaquetas e plasma fresco congelado. O quantitativo de transfusão anual foi de 775 transfusões.

	FORMULÁRIO - Estatística													
	Plano estatístico - Serviço de Apoio Diagnóstico Terapêutico - Hemoterapia													
	Código: FO.HJB.EST.008				Versão: 001				Página: 1 a 1					
Hemoterapia - Agência Transfusional	JAN	FEV	MAR	ABR	MAI	JUN	JUL	AGO	SET	OUT	NOV	DEZ	ACM	MÉDIA
Nº de Bolsas Utilizadas por Unidade														
Clinica Cirúrgica	4	5	2	14	15	16	11	8	14	8	1	3	101,0	8,42
Clinica Médica	21	15	20	27	20	17	18	20	31	40	38	18	285,0	23,75
UTI Adulto	25	14	35	11	35	48	37	61	27	31	45	12	381,0	31,75
Centro Cirúrgico	0	1	0	2	2	1	0	0	0	0	2	0	8,0	0,67
Total	50	35	57	54	72	82	66	89	72	79	86	33	775,0	64,58
Outros Procedimentos	JAN	FEV	MAR	ABR	MAI	JUN	JUL	AGO	SET	OUT	NOV	DEZ	ACM	MÉDIA
Sangria Terapêutica	0	0	0	0	0	0	0	0	0	0	0	0	0,0	0,00
Plasmaférese Terapêutica	0	0	0	0	0	0	0	0	0	0	0	0	0,0	0,00
Nº Transfusões Realizadas	50	35	57	54	72	82	66	89	72	79	86	33	775,0	64,58

Todas as solicitações de transfusão são avaliadas de forma crítica pela equipe da agência junto a hemoterapeuta, a fim de promover o uso racional de sangue, visando sempre a saúde e segurança do paciente.

O serviço de hemoterapia conta com capacidade de armazenamento para 400 concentrados de hemácias e 100 bolsas de plasma fresco congelado. O abastecimento da agência é realizado pelo HEMOPA com reposição do estoque conforme cronograma do hemocentro ou em caráter de urgência.

9 PERFIL EPIDEMIOLÓGICO

A vigilância epidemiológica é definida pela Lei orgânica da saúde Nº 8.080/90 como um conjunto de ações que proporcionem o conhecimento, a detecção ou prevenção de qualquer mudança nos fatores determinantes e condicionantes de saúde individual e coletiva, com a finalidade de recomendar e adotar as medidas de prevenção e controle das doenças e agravos. No ano de 2023 houve 113 casos suspeitos de doenças de notificação compulsórias dentre os quais tivemos 08 casos de tuberculose todos foram notificados e a fichas de notificação foram encaminhadas para o centro de referência de tuberculose. Também tivemos 02 casos novos de HIV/AIDS sendo notificado a UREDIP (Unidade de Referência Especializada em Doenças Infecto- Parasitárias) e ao Departamento de Vigilância à Saúde – DEVS da SESMA, conforme orientação desde departamento. As demais doenças notificadas foram sete casos de Doença de chagas, seis casos de Leishmaniose Visceral, três casos de Influenza, seis casos de Malária, três casos de hepatites virais, um caso de sífilis e cinquenta e cinco casos suspeitos de SARS COV-2 destes, dois foram considerados Síndrome Respiratória Aguda Grave - SRAG – todas notificadas e encaminhadas ao DEVS e ao NHE da SESPÁ conforme fluxo estabelecido pelos departamentos. Além das supracitadas, tivemos vinte (20) casos de acidentes de trabalho com exposição a material biológico. Ressaltamos que os usuários não internam no hospital para tratar doenças de notificação compulsória, normalmente elas são diagnosticadas durante a internação, após triagem do paciente, portanto, não temos grande números de notificações nos mantendo abaixo de 1% dos usuários - dia internados no período, haja vista o perfil do hospital. Nosso maior número de notificações ocorreu em junho devido ao aumento dos casos do SARS COV-2 circulante em Belém e região metropolitana, conforme gráfico abaixo:

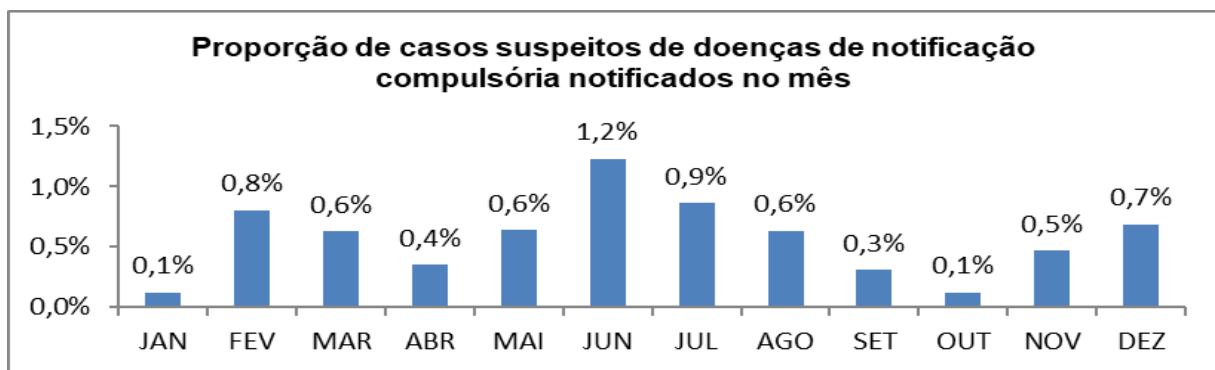

10 ESTRUTURA

10.2 Leitos de Internação

ESPECIALIDADE	QUANTIDADE DE LEITOS
Clínica Cirúrgica	40
Clínica Médica	20
TOTAL	60

10.3 Leitos de Complementares

ESPECIALIDADE	QUANTIDADE DE LEITOS
UTI Adulta	10
TOTAL	10

10.4 Centro Cirúrgico

TIPO	QUANTIDADE
Sala de Cirurgia	5
Sala de Pós-anestésica	1
TOTAL	6

10.5 Ambulatório

TIPO	QUANTIDADE
Consultório no Térreo	10
Consultório no 2º andar	9
TOTAL	19

10.6 SADT

TIPO	QUANTIDADE
Sala de Bomba de Insulina no Térreo	1
Sala de Curativo de Térreo	1
Sala de Coleta de Exames Laboratoriais no Térreo	1
Sala de Marcação de Exames no Térreo	1
Sala de Radiografia	1
Sala de Exame de Endoscopia no 1º andar	1
Sala de Exames no 2º andar	1
Sala de Pulsoterapia no 6º andar	1
TOTAL	8

11 OBJETIVO

Executar as atividades e prestar os serviços assistenciais de saúde à população usuária do Sistema Único de Saúde – SUS.

12 DEMONSTRATIVO DA REALIZAÇÃO DAS METAS FÍSICAS CONTRATADAS

O Hospital Jean Bitar é um hospital de referência para os municípios da região metropolitana I, pertencentes ao 1º Centro Regional de Saúde, sendo totalmente regulado por este, deve atender as metas estabelecidas contratualmente e, cujos controles, são exigidos mensalmente pela SESPA. O fato de ser um hospital regulado nos limita em termos de “autonomia” para controlar diretamente, os pacientes encaminhados ou reformular metas de atendimentos de acordo com o cenário apresentado.

12.1 - Metas Quantitativas: o controle das metas quantitativas se resume no relatório padronizado pela SESPA, definido como “Metas Físicas”, e enviado mensalmente a esta até o dia 10 no mês subsequente. O referido relatório se resume nas planilhas relacionadas abaixo:

- a) **Serviço de Apoio Diagnóstico Terapêutico – SADT:** Com relação aos exames de diagnóstico, a título de metas contratuais, são considerados somente os exames externos, embora os exames internos sejam enviados para conhecimento da SESPA.

Produção do SADT – 2023:

MAPA COMPARATIVO DAS METAS FÍSICAS CONTRATADAS/EXECUTADAS DO SERVIÇO DE APOIO DIAGNÓSTICO E TERAPEUTICO – SADT – EXTERNO CONTRATO 007/2021 – DO HOSPITAL JEAN BITAR – (BELÉM) – TOTAL GERAL – JANEIRO À DEZEMBRO – ANO 2023												
ESPECIALIDADES	1º SEMESTRE - 2023				2º SEMESTRE - 2023				TOTAL GERAL - 2023			
	Contrat.	Execut.	Absent.	%	Contrat.	Execut.	Absent.	%	Contrat.	Execut.	Absent.	%
ANATOMIA PATOLÓGICA + IMUNOHISTOQUÍMICO	3.000	2.182	0	72,73%	3.000	2.578	0	85,93%	6.000	4.760	0	79,33%
BALÃO INTRAGÁSTRICO	18	9	0	50,00%	18	13	0	72,22%	36	22	0	61,11%
BOMBA DE INSULINA	600	542	0	90,33%	600	541	0	90,17%	1.200	1.083	0	90,25%
COLONOSCOPIA + RETOSSIGMOIDOSCOPIA	900	531	0	59,00%	900	566	0	62,89%	1.800	1.097	0	60,94%
ECOCARDIOGRAMA	240	101	0	42,08%	240	123	0	51,25%	480	224	0	46,67%
ELETROCARDIOGRAMA	3.000	1.400	0	46,67%	3.000	1.712	0	57,07%	6.000	3.112	0	51,87%
ENDOSCOPIA	3.000	1.898	0	63,27%	3.000	2.291	0	76,37%	6.000	4.189	0	69,82%
ESPIROMETRIA	180	171	0	95,00%	180	159	0	88,33%	360	330	0	91,67%
IODOTERAPIA	72	14	0	19,44%	72	5	0	6,94%	144	19	0	13,19%
LABORATÓRIO DE ANÁLISES CLÍNICAS	180.000	185.125	0	102,85%	180.000	195.987	0	108,88%	360.000	381.112	0	105,86%
MAPA	120	73	0	60,83%	120	69	0	57,50%	240	142	0	59,17%
PAAF (BIÓPSIA PARA TIREÓIDE)	1.200	602	0	50,17%	1.200	776	0	64,67%	2.400	1.378	0	57,42%
RAIO-X	3.000	3.612	0	120,40%	3.000	4.265	0	142,17%	6.000	7.877	0	131,28%
RESSONÂNCIA MAGNÉTICA	900	718	0	79,78%	900	708	0	78,67%	1.800	1.426	0	79,22%
TOMOGRAFIA	1.800	1.088	0	60,44%	1.800	1.225	0	68,06%	3.600	2.313	0	64,25%
ULTRASSONOGRAMA	1.800	1.632	0	90,67%	1.800	1.758	0	97,67%	3.600	3.390	0	94,17%
ULTRASSONOGRAMA COM DOPPLER	420	14	0	3,33%	420	0	0	0,00%	840	14	0	1,67%
TOTAL	200.250	193.712	0	93,73%	200.250	212.776	0	106,26%	400.500	412.488	0	102,99%

Fonte: Prestação de Contas/Estatística - 2023

De forma geral as metas contratuais do SADT atingiram 102,99% no ano de 2023. Nos dois semestres conseguimos atingir o resultado positivo. Foram criados vários protocolos e medidas para que pudéssemos atender os pacientes de forma adequada e segura.

- b) **Saídas Hospitalares por especialidade:** Segundo o contrato de gestão, a meta estabelecida em novembro de 2021 com o novo contrato de Gestão Nº 007/2021 foi de 306 saídas hospitalares. Porém, em abril de 2022 houve uma nova alteração na meta, para o total de 280.

Produção das Saídas Hospitalares 2023:

MAPA COMPARATIVO DAS METAS FÍSICAS CONTRATADAS/EXECUTADAS POR SAÍDAS HOSPITALARES (CLÍNICAS ESPECIALIZADAS) CONTRATO 007/2021 – DO HOSPITAL JEAN BITAR – (BELÉM) – TOTAL GERAL – JANEIRO À DEZEMBRO – ANO 2023									
ESPECIALIDADES	1º SEMESTRE - 2023			2º SEMESTRE - 2023			TOTAL ANUAL - 2023		
	Contr.	Execut.	%	Contr.	Execut.	%	Contr.	Execut.	%
Clínica Cirúrgica	1.116	1.348	0,00%	1.116	1.339	0,00%	2.232	2.687	0,00%
Clínica Médica	564	213	0,00%	564	175	0,00%	1.128	388	0,00%
UTI Adulto	-	48	0,00%	-	76	0,00%	-	124	0,00%
TOTAL	1.680	1.609	95,77%	1.680	1.590	94,64%	3.360	3.199	95,21%

Fonte: Prestação de Contas/Estatística - 2023

Todos os pacientes encaminhados para o HJB, dentro do seu perfil de atendimento, são aceitos através da regulação do Estado, à qual possui também um setor instalado nas dependências do HJB. Notamos, porém, que os perfis de nossos pacientes, sobretudo da especialidade Geriátrica e da especialidade de Reumatologia, começaram

à apresentar uma necessidade mais complexa em vista da idade avançada da maioria, ocasionando um aumento no período de Internação destes.

- c) **Atendimento Ambulatoriais:** informações mensais sobre os atendimentos ambulatoriais, ou seja, todas as especialidades, onde são preenchidos os seguintes dados: total de consultas ambulatoriais, contratado absenteísmo e percentual realizado. Esta planilha segue o padrão das demais, totaliza mensal e por semestre e o comparativo dos anos de atuação do Hospital.

MAPA COMPARATIVO DAS METAS FÍSICAS CONTRATADAS/EXECUTADAS PELOS SERVIÇOS DE AMBULATÓRIO																		
CONTRATO 007/2021 - DO HOSPITAL JEAN BITAR - (BELÉM) - TOTAL GERAL - JANEIRO À DEZEMBRO - ANO 2023																		
ESPECIALIDADES	1º SEMESTRE - 2023						2º SEMESTRE - 2023						TOTAL GERAL - 2023					
	1º CONS.	2º CONS.	TOTAL	ABS.	CONT.	%	1º CONS.	2º CONS.	TOTAL	Abs	CONT.	%	1º CONS.	2º CONS.	TOTAL	ABS	CONT.	%
ANESTESIOLOGIA	-	-	1.529	535	2.100	72,81%	-	-	2.013	508	2.100	96%	-	-	3.542	1.043	4.200	84,33%
CARDIOLOGIA	-	-	1.362	370	2.100	64,86%	-	-	1.782	578	2.100	85%	-	-	3.144	948	4.200	74,86%
CIRURGIA BARIÁTRICA	-	-	3.076	1.178	4.200	73,24%	-	-	2.955	1.267	4.200	70%	-	-	6.031	2.445	8.400	71,80%
CIRURGIA DE CABEÇA E PESCOÇO	-	-	1.970	583	2.400	82,08%	-	-	2.366	912	2.400	99%	-	-	4.336	1.495	4.800	90,33%
CIRURGIA GERAL	-	-	3.475	980	1.800	193,06%	-	-	3.870	981	1.800	215%	-	-	7.345	1.961	3.600	204,03%
CIRURGIA PLÁSTICA	-	-	940	335	600	156,67%	-	-	1.189	329	600	198%	-	-	2.129	664	1.200	177,42%
COLOPROCTOLOGIA	-	-	555	646	1.800	30,83%	-	-	721	516	1.800	40%	-	-	1.276	1.162	3.600	35,44%
ENDOCRINOLOGIA	-	-	8.835	3.823	9.600	92,03%	-	-	9.565	4.214	9.600	100%	-	-	18.400	8.037	19.200	95,83%
GERIATRIA	-	-	552	253	720	76,67%	-	-	653	458	720	91%	-	-	1.205	711	1.440	83,68%
OFTALMOLOGIA	-	-	130	187	300	43,33%	-	-	191	178	300	64%	-	-	321	365	600	53,50%
PNEUMOLOGIA	-	-	1.198	436	1.200	99,83%	-	-	1.291	426	1.200	108%	-	-	2.489	862	2.400	103,71%
PSIQUIATRIA	-	-	236	-	240	98,33%	-	-	241	221	240	100%	-	-	477	221	480	99,38%
REUMATOLOGIA	-	-	2.594	791	3.000	86,47%	-	-	2.996	895	3.000	100%	-	-	5.590	1.686	6.000	93,17%
TOTAL	0	0	26.452	10.117	30.060	88,00%	0	0	29.833	11.483	30.060	93,24%	0	0	56.285	21.600	60.120	93,62%
TOTAL GERAL	0	0	26.452	10.117	30.060	88,00%	0	0	29.833	11.483	30.060	93,24%	0	0	56.285	21.600	60.120	93,62%

Fonte: Prestação de Contas/Estatística - 2023

Com relação aos atendimentos ambulatoriais no primeiro semestre de 2023, o absenteísmo dificulta o cumprimento das metas, chegando a aproximadamente 27,67%. Observamos que o absenteísmo diminuiu 2,33% comparado ao primeiro semestre do ano de 2022.

Com isso diversas ações foram criadas para reduzir o absenteísmo, entre elas o agendamento de maior quantidade de consultas, entorno de 21,41% (vinte e um por cento) à mais mensalmente agendadas. E as ações contínuas dos profissionais assistenciais mantiveram as orientações diretamente aos pacientes, sempre frisando a importância do agendamento prévio e a orientação média quanto aos problemas que estas faltas podem gerar ao tratamento do paciente.

- d) **Cirurgias Realizadas:** informações mensais sobre as cirurgias realizadas de urgências, eletivas e total. No ano de 2023 foram realizadas 3.973 cirurgias, sendo que, 3.927 cirurgias eletivas e 46 cirurgias de urgências, houve um aumento de aproximadamente 5% nas cirurgias comparado ao ano anterior. Conforme o demonstrativo abaixo:

MAPA COMPARATIVO DAS METAS FÍSICAS CONTRATADA E EXECUTADA REFERENTES A CIRURGIAS REALIZADAS NO									
CONTRATO 007/2021 - DO HOSPITAL JEAN BITAR - (BELÉM) - TOTAL GERAL - JANEIRO À DEZEMBRO - ANO 2023									
Distribuição	1º SEMESTRE - 2023			2º SEMESTRE - 2023			TOTAL GERAL - 2023		
	Eletiva	Urgente	TOTAL	Eletiva	Urgente	TOTAL	Eletiva	Urgente	TOTAL
Cirurgia Realizada	1.911	19	1.930	2.016	27	2.043	3.927	46	3.973

Fonte: Prestação de Contas/Estatística - 2023

Com o novo aditivo celebrado em novembro de 2021, as metas contratuais era de 361. Ao decorrer do ano houveram, mas dois aditivos alterando a Meta Contratual. Em abril de 2022 foi alterado para 292 e em junho de 2022 passou a ser 342.

12.2 - Metas Qualitativas: se referem à existência e comprovação através de atas mensais e relatórios trimestrais das Comissões de CCIH, Prontuários, Óbitos, Farmácia e Terapêutica, e o Serviço de Atendimento ao Usuário – SAU. Como complementação, enviamos as atas e relatórios de outras Comissão do Programa de Gerenciamento de Resíduos Sólidos, Comissões como CIPA, e Grupo de Técnico de Humanização.

13 - ENCONTRO DE CONTAS E ENDIVIDAMENTO

CODIGO	DESCRICAO	PERIODO 1 01/01 - 31/01	PERIODO 2 01/02 - 28/02	PERIODO 3 01/03 - 31/03	PERIODO 4 01/04 - 30/04	PERIODO 5 01/05 - 31/05	PERIODO 6 01/06 - 30/06	PERIODO 7 01/07 - 31/07	PERIODO 8 01/08 - 31/08	PERIODO 9 01/09 - 30/09	PERIODO 10 01/10 - 31/10	PERIODO 11 01/11 - 30/11	PERIODO 12 01/12 - 31/12
2	PASSIVO	11.662.823,62 C	10.914.231,56 C	9.390.960,46 C	9.740.465,84 C	10.391.798,93 C	10.262.803,72 C	10.775.574,19 C	13.142.453,19 C	11.559.848,04 C	13.552.574,77 C	13.546.429,06 C	10.405.731,53 C
21	PASSIVO CIRCULANTE	9.497.487,58 C	8.758.784,50 C	7.248.098,22 C	7.613.698,88 C	8.279.519,74 C	8.173.236,16 C	8.711.078,40 C	11.106.873,94 C	9.553.233,96 C	11.575.141,02 C	11.600.833,91 C	8.489.971,98 C
211	OBRIGACOES COM FORNECEDORES	6.895.924,49 C	5.951.720,13 C	4.255.558,62 C	4.588.153,13 C	5.126.549,14 C	5.016.019,55 C	5.512.722,66 C	7.597.795,64 C	5.823.971,71 C	8.000.599,93 C	7.596.763,41 C	5.379.596,55 C
21101	FORNECEDORES	6.895.924,49 C	5.951.720,13 C	4.255.558,62 C	4.588.153,13 C	5.126.549,14 C	5.016.019,55 C	5.512.722,66 C	7.597.795,64 C	5.823.971,71 C	8.000.599,93 C	7.596.763,41 C	5.379.596,55 C
2110101	FORNECEDORES - SAUDE	6.895.924,49 C	5.951.720,13 C	4.255.558,62 C	4.588.153,13 C	5.126.549,14 C	5.016.019,55 C	5.512.722,66 C	7.597.795,64 C	5.823.971,71 C	8.000.599,93 C	7.596.763,41 C	5.379.596,55 C
211010101	FORNECMATERIAIS/MEDICAMENTOS	1.499.877,84 C	1.686.233,85 C	1.219.506,52 C	1.578.850,90 C	1.844.556,16 C	1.999.559,81 C	2.232.533,14 C	2.614.670,19 C	2.503.436,78 C	2.881.276,20 C	2.571.182,07 C	2.126.518,26 C
2110101010001	FORNEC MATERIAIS/MEDICAMENTOS	1.499.877,84 C	1.686.233,85 C	1.219.506,52 C	1.578.850,90 C	1.844.556,16 C	1.999.559,81 C	2.232.533,14 C	2.614.670,19 C	2.503.436,78 C	2.881.276,20 C	2.571.182,07 C	2.126.518,26 C
211010102	FORNEC SERVICOS MEDICOS PJ	1.896.452,30 C	1.622.858,79 C	883.389,00 C	846.325,50 C	967.682,03 C	871.337,03 C	832.886,58 C	1.835.506,98 C	841.069,61 C	1.975.406,97 C	1.966.472,59 C	1.101.888,14 C
2110101020001	FORNEC SERVICOS MEDICOS - PJ	1.397.102,30 C	1.251.808,79 C	715.689,00 C	667.425,50 C	660.082,03 C	685.237,03 C	665.786,58 C	1.464.563,98 C	541.109,59 C	1.492.916,97 C	1.477.342,59 C	890.878,14 C
2110101020002	MEDICOS - HMAMADEU PUPPI												
2110101020003	HONORARIOS MEDICOS PJ	499.350,00 C	371.050,00 C	167.700,00 C	178.900,00 C	307.600,00 C	186.100,00 C	167.100,00 C	370.943,00 C	299.960,02 C	482.490,00 C	489.130,00 C	211.010,00 C
211010104	FORNEC SERVICOS PJ	2.258.513,23 C	2.275.634,56 C	1.859.330,25 C	1.822.717,39 C	1.867.114,41 C	1.597.421,52 C	1.752.857,40 C	2.275.433,75 C	1.681.337,49 C	2.080.674,96 C	2.077.963,91 C	1.364.764,26 C
2110101040001	FORNEC SERVICOS TERCEIROS PJ	1.979.953,96 C	1.986.322,71 C	1.543.497,05 C	1.545.483,50 C	1.600.944,14 C	1.363.891,71 C	1.497.612,80 C	2.014.292,14 C	1.384.689,36 C	1.812.451,37 C	1.807.407,97 C	1.207.120,43 C
2110101040002	FORNEC SERVICOS CONCESSIONARIAS	107.768,27 C	110.184,34 C	112.252,78 C	107.714,22 C	106.073,92 C	135.207,81 C	121.478,91 C	140.734,93 C	146.386,34 C	137.804,09 C	151.781,76 C	155.333,83 C
2110101040003	OUTROS FORN SERVICOS PJ	170.791,00 C	179.127,51 C	203.580,42 C	169.519,67 C	160.096,35 C	98.322,00 C	133.765,69 C	120.406,68 C	150.261,79 C	130.419,50 C	118.774,18 C	2.310,00 C
211010106	FORNEC. DIVERSOS	1.241.081,12 C	366.992,93 C	293.332,85 C	340.259,34 C	447.196,54 C	547.701,19 C	694.445,54 C	872.184,72 C	798.127,83 C	1.063.241,80 C	981.144,84 C	786.425,89 C
2110101060001	FORNEC DIVERSOS	1.241.081,12 C	366.992,93 C	293.332,85 C	340.259,34 C	447.196,54 C	547.701,19 C	694.445,54 C	872.184,72 C	798.127,83 C	1.063.241,80 C	981.144,84 C	786.425,89 C
213	OBRIGACOES TRABALHISTAS	2.365.615,83 C	2.431.370,75 C	2.545.946,72 C	2.703.198,03 C	2.790.334,37 C	2.849.814,32 C	2.891.770,44 C	3.275.570,49 C	3.330.191,53 C	3.322.594,50 C	3.682.847,25 C	2.656.852,73 C
21301	OBRIGACOES TRABALHISTAS	2.365.615,83 C	2.431.370,75 C	2.545.946,72 C	2.703.198,03 C	2.790.334,37 C	2.849.814,32 C	2.891.770,44 C	3.275.570,49 C	3.330.191,53 C	3.322.594,50 C	3.682.847,25 C	2.656.852,73 C
2130101	OBRIGACOES TRABALHISTAS - SAUDE	2.365.615,83 C	2.431.370,75 C	2.545.946,72 C	2.703.198,03 C	2.790.334,37 C	2.849.814,32 C	2.891.770,44 C	3.275.570,49 C	3.330.191,53 C	3.322.594,50 C	3.682.847,25 C	2.656.852,73 C

213010101	OBRIGACOES TRABALHISTAS - SAUDE	754.671,17 C	760.679,66 C	759.066,84 C	779.363,13 C	756.057,91 C	754.093,52 C	741.829,03 C	914.423,33 C	898.473,85 C	754.607,16 C	946.973,44 C	863.710,68 C
2130101010001	SALARIOS A PAGAR	749.807,74 C	748.693,19 C	750.896,46 C	772.562,88 C	749.627,70 C	747.845,33 C	736.851,17 C	909.638,30 C	893.378,37 C	743.479,68 C	942.241,44 C	858.879,75 C
2130101010002	FERIAS A PAGAR											3.173,41 C	3.173,41 C
2130101010003	RESCISOES A PAGAR	3.173,41 C	8.707,31 C	5.055,82 C	3.774,13 C	3.173,41 C	3.173,41 C	3.173,41 C	3.173,41 C	3.173,41 C	9.662,73 C	C	C
2130101010004	13 SALARIO A PAGAR												1.558,59 C
2130101010005	PENSAO ALIMENTICIA A PAGAR	1.690,02 C	3.279,16 C	3.114,56 C	3.026,12 C	3.256,80 C	3.074,78 C	1.804,45 C	1.611,62 C	1.922,07 C	1.464,75 C	C	C
2130101010006	DESCONTO JUDICIAL A PAGAR												1.657,52 C
213010102	OBRIGACOES VINCULADAS A FOLHA DE PAGAMEN	251.853,24 C	242.806,75 C	242.268,73 C	246.022,05 C	248.424,46 C	244.167,20 C	243.642,51 C	290.295,24 C	305.961,61 C	342.744,02 C	374.983,42 C	375.055,34 C
2130101020001	INSS A RECOLHER	72.659,73 C	73.637,77 C	74.560,11 C	75.102,15 C	82.789,12 C	84.098,40 C	84.041,01 C	99.472,26 C	99.510,91 C	111.588,81 C	102.024,03 C	C
2130101020002	FGTS A RECOLHER	80.109,37 C	76.436,80 C	77.006,74 C	77.101,90 C	77.475,70 C	77.271,76 C	79.516,84 C	92.101,47 C	92.808,67 C	100.166,70 C	129.433,90 C	130.396,71 C
2130101020003	PIS A RECOLHER												
2130101020004	IRRF S/FOLHA A RECOLHER	97.375,02 C	90.294,32 C	89.693,14 C	92.080,52 C	87.150,90 C	81.788,30 C	78.347,18 C	96.245,35 C	111.897,24 C	128.516,06 C	140.326,93 C	150.484,84 C
2130101020005	CONTRIB SINDICAL/ASSIST.A RECOLHER	1.709,12 C	2.437,86 C	1.008,74 C	1.737,48 C	1.008,74 C	1.008,74 C	1.737,48 C	2.476,16 C	1.744,79 C	2.472,45 C	C	3.198,56 C
2130101020006	ASSISTENCIA MEDICA A PAGAR												2.671,92 C
213010103	PROVISOES	1.359.091,42 C	1.427.884,34 C	1.544.611,15 C	1.677.812,85 C	1.785.852,00 C	1.851.553,60 C	1.906.298,90 C	2.070.851,92 C	2.125.756,07 C	2.225.243,32 C	2.360.890,39 C	1.418.086,71 C
2130101030001	PROVISAO 13 SALARIO	81.907,13 C	159.062,48 C	237.392,07 C	317.679,42 C	397.979,56 C	470.924,71 C	551.452,64 C	649.145,86 C	720.136,34 C	798.187,73 C	881.140,74 C	70.206,23 C
2130101030002	PROVISAO FGTS S/13 SALARIO	6.524,62 C	12.670,88 C	18.911,15 C	25.321,07 C	31.737,23 C	37.542,93 C	43.948,69 C	51.726,97 C	57.399,68 C	63.610,75 C	C	
2130101030003	PROVISAO PIS S/13 SALARIO					1.255.978,27 C							
2130101030004	PROVISAO DE FERIAS	1.176.873,99 C	1.163.472,28 C	1.193.182,45 C	1.236.230,68 C	1.243.932,72 C	1.214.173,59 C	1.268.924,39 C	1.248.727,94 C	1.262.816,57 C	1.305.550,79 C	1.313.411,59 C	
2130101030005	PROVISAO FGTS S/FERIAS	93.785,68 C	92.678,70 C	95.125,48 C	98.581,68 C	100.156,94 C	99.153,24 C	96.723,98 C	101.054,70 C	99.492,11 C	100.628,27 C	103.992,63 C	104.675,12 C
214	OBRIGACOES TRIBUTARIAS	48.557,54 C	160.927,06 C	212.613,48 C	126.689,40 C	162.524,12 C	137.433,54 C	135.239,43 C	46.438,97 C	214.338,15 C	89.296,45 C	139.002,71 C	221.944,64 C
21401	OBRIGACOES TRIBUTARIAS	48.557,54 C	160.927,06 C	212.613,48 C	126.689,40 C	162.524,12 C	137.433,54 C	135.239,43 C	46.438,97 C	214.338,15 C	89.296,45 C	139.002,71 C	221.944,64 C
2140101	OBRIGACOES TRIBUTARIAS - SAUDE	48.557,54 C	160.927,06 C	212.613,48 C	126.689,40 C	162.524,12 C	137.433,54 C	135.239,43 C	46.438,97 C	214.338,15 C	89.296,45 C	139.002,71 C	221.944,64 C
214010101	OBRIGACOES TRIBUTARIAS TERCEIROS	48.557,54 C	160.927,06 C	212.613,48 C	126.689,40 C	162.524,12 C	137.433,54 C	135.239,43 C	46.438,97 C	214.338,15 C	89.296,45 C	139.002,71 C	221.944,64 C
2140101010001	ISS S/ TERCEIROS A RECOLHER	1.491,77 C	6.877,88 C	4.710,93 C	698,38 C	10.310,70 C	966,81 C	321,37 C	2.669,46 C	563,71 C	5.131,02 C	C	547,91 C
2140101010002	PIS/COFINS/CS A RECOLHER	6.059,28 C	101.526,18 C	145.833,22 C	83.219,48 C	86.387,22 C	97.575,05 C	84.341,33 C	9.103,88 C	161.549,06 C	24.724,47 C	C	91.037,19 C
2140101010003	IRRF A RECOLHER-PJ	23.870,11 C	29.220,76 C	32.592,56 C	27.340,51 C	28.026,01 C	28.424,00 C	29.588,21 C	21.888,51 C	29.599,81 C	28.418,75 C	C	164.720,37 C
2140101010004	IRRF A RECOLHER-PF												34.692,02 C
2140101010005	INSS DE TERCEIROS A RECOLHER	17.136,38 C	23.302,24 C	29.476,77 C	15.431,03 C	37.800,19 C	10.467,68 C	20.988,52 C	12.777,12 C	22.625,57 C	31.022,21 C	C	19.845,43 C
215	OUTRAS OBRIGACOES	187.389,72 C	214.766,56 C	233.979,40 C	195.658,32 C	200.112,11 C	169.968,75 C	171.345,87 C	187.068,84 C	184.732,57 C	162.650,14 C	182.220,54 C	231.578,06 C

21501	OUTRAS OBRIGACOES	187.389,72 C	214.766,56 C	233.979,40 C	195.658,32 C	200.112,11 C	169.968,75 C	171.345,87 C	187.068,84 C	184.732,57 C	162.650,14 C	182.220,54 C	231.578,06 C
2150101	OUTRAS OBRIGACOES - SAUDE	187.389,72 C	214.766,56 C	233.979,40 C	195.658,32 C	200.112,11 C	169.968,75 C	171.345,87 C	187.068,84 C	184.732,57 C	162.650,14 C	182.220,54 C	231.578,06 C
215010101	CONTAS A PAGAR	187.389,72 C	214.766,56 C	233.979,40 C	195.658,32 C	200.112,11 C	169.968,75 C	171.345,87 C	187.068,84 C	184.732,57 C	162.650,14 C	182.220,54 C	231.578,06 C
2150101010001	CONTAS A PAGAR	65.057,70 C	62.721,43 C	62.306,31 C	59.585,81 C	56.865,31 C	12.449,81 C	9.729,31 C	7.008,81 C	4.672,54 C	2.336,27 C		
2150101010006	SEGUROS A PAGAR REEMB DESP COMPARTILHADA-SEDE	3.479,40 C	2.783,52 C	1.391,76 C	695,88 C								3.372,67 C
2150101010011	ADM	118.241,71 C	148.650,70 C	169.670,42 C	134.765,72 C	142.635,89 C	156.908,03 C	161.005,65 C	179.449,12 C	179.449,12 C	146.245,56 C	146.372,13 C	114.071,39 C
2150101010015	EMPRESTIMOS DE MATERIAL VERBA PISO SALARIAL DO	610,91 C	610,91 C	610,91 C	610,91 C	610,91 C	610,91 C	610,91 C	610,91 C	610,91 C	610,91 C	610,91 C	610,91 C
2150101010028	ENFERMEIRO										13.457,40 C	35.237,50 C	113.523,09 C
22	PASSIVO NAO CIRCULANTE	5.452.177,05 C	5.442.288,07 C	5.429.703,25 C	5.413.607,97 C	5.399.120,20 C	5.376.408,57 C	5.351.336,80 C	5.322.420,26 C	5.293.455,09 C	5.264.274,76 C	5.232.436,16 C	5.202.600,56 C
221	EXIGIVEL A LONGO PRAZO	5.452.177,05 C	5.442.288,07 C	5.429.703,25 C	5.413.607,97 C	5.399.120,20 C	5.376.408,57 C	5.351.336,80 C	5.322.420,26 C	5.293.455,09 C	5.264.274,76 C	5.232.436,16 C	5.202.600,56 C
22103	OUTRAS OBRIGACOES	5.452.177,05 C	5.442.288,07 C	5.429.703,25 C	5.413.607,97 C	5.399.120,20 C	5.376.408,57 C	5.351.336,80 C	5.322.420,26 C	5.293.455,09 C	5.264.274,76 C	5.232.436,16 C	5.202.600,56 C
2210301	OUTRAS OBRIGACOES - SAUDE	5.452.177,05 C	5.442.288,07 C	5.429.703,25 C	5.413.607,97 C	5.399.120,20 C	5.376.408,57 C	5.351.336,80 C	5.322.420,26 C	5.293.455,09 C	5.264.274,76 C	5.232.436,16 C	5.202.600,56 C
221030102	RECEITAS DIFERIDAS	5.452.177,05 C	5.442.288,07 C	5.429.703,25 C	5.413.607,97 C	5.399.120,20 C	5.376.408,57 C	5.351.336,80 C	5.322.420,26 C	5.293.455,09 C	5.264.274,76 C	5.232.436,16 C	5.202.600,56 C
2210301020001	RECEITAS DIFERIDAS	5.452.177,05 C	5.442.288,07 C	5.429.703,25 C	5.413.607,97 C	5.399.120,20 C	5.376.408,57 C	5.351.336,80 C	5.322.420,26 C	5.293.455,09 C	5.264.274,76 C	5.232.436,16 C	5.202.600,56 C
23	PATRIMONIO LIQUIDO	3.442.974,98 D	3.442.974,98 D	3.442.974,98 D	3.442.974,98 D	3.442.974,98 D	3.442.974,98 D	3.442.974,98 D	3.442.974,98 D	3.442.974,98 D	3.442.974,98 D	3.442.974,98 D	3.442.974,98 D
231	PATRIMONIO LIQUIDO	3.442.974,98 D	3.442.974,98 D	3.442.974,98 D	3.442.974,98 D	3.442.974,98 D	3.442.974,98 D	3.442.974,98 D	3.442.974,98 D	3.442.974,98 D	3.442.974,98 D	3.442.974,98 D	3.442.974,98 D
23101	PATRIMONIO SOCIAL	3.442.974,98 D	3.442.974,98 D	3.442.974,98 D	3.442.974,98 D	3.442.974,98 D	3.442.974,98 D	3.442.974,98 D	3.442.974,98 D	3.442.974,98 D	3.442.974,98 D	3.442.974,98 D	3.442.974,98 D
2310101	PATRIMONIO SOCIAL	3.442.974,98 D	3.442.974,98 D	3.442.974,98 D	3.442.974,98 D	3.442.974,98 D	3.442.974,98 D	3.442.974,98 D	3.442.974,98 D	3.442.974,98 D	3.442.974,98 D	3.442.974,98 D	3.442.974,98 D
231010101	PATRIMONIO SOCIAL	3.442.974,98 D	3.442.974,98 D	3.442.974,98 D	3.442.974,98 D	3.442.974,98 D	3.442.974,98 D	3.442.974,98 D	3.442.974,98 D	3.442.974,98 D	3.442.974,98 D	3.442.974,98 D	3.442.974,98 D
2310101010001	PATRIMONIO SOCIAL	3.442.974,98 D	3.442.974,98 D	3.442.974,98 D	3.442.974,98 D	3.442.974,98 D	3.442.974,98 D	3.442.974,98 D	3.442.974,98 D	3.442.974,98 D	3.442.974,98 D	3.442.974,98 D	3.442.974,98 D
29	COMPENSACAO PASSIVA	156.133,97 C	156.133,97 C	156.133,97 C	156.133,97 C	156.133,97 C	156.133,97 C	156.133,97 C	156.133,97 C	156.133,97 C	156.133,97 C	156.133,97 C	156.133,97 C
291	COMPENSACAO PASSIVA	156.133,97 C	156.133,97 C	156.133,97 C	156.133,97 C	156.133,97 C	156.133,97 C	156.133,97 C	156.133,97 C	156.133,97 C	156.133,97 C	156.133,97 C	156.133,97 C
29101	COMPENSACAO	156.133,97 C	156.133,97 C	156.133,97 C	156.133,97 C	156.133,97 C	156.133,97 C	156.133,97 C	156.133,97 C	156.133,97 C	156.133,97 C	156.133,97 C	156.133,97 C

2910101	COMPENSACAO - SAUDE	156.133,97 C	156.133,97 C	156.133,97 C	156.133,97 C	156.133,97 C	156.133,97 C	156.133,97 C	156.133,97 C	156.133,97 C	156.133,97 C	156.133,97 C	156.133,97 C
291010101	COMPENSACAO - SAUDE	156.133,97 C	156.133,97 C	156.133,97 C	156.133,97 C	156.133,97 C	156.133,97 C	156.133,97 C	156.133,97 C	156.133,97 C	156.133,97 C	156.133,97 C	156.133,97 C
2910101010001	BENS EM COMODATO	156.133,97 C	156.133,97 C	156.133,97 C	156.133,97 C	156.133,97 C	156.133,97 C	156.133,97 C	156.133,97 C	156.133,97 C	156.133,97 C	156.133,97 C	156.133,97 C
TOTAIS DO PERIODO:		11.662.823,62 C	10.914.231,56 C	9.390.960,46 C	9.740.465,84 C	10.391.798,93 C	10.262.803,72 C	10.775.574,19 C	13.142.453,19 C	11.559.848,04 C	13.552.574,77 C	13.546.429,06 C	10.405.731,53 C

14 - POSIÇÃO DE ESTOQUE

Iniciamos o ano de 2022 com o saldo em estoque de R\$ 1.134.640,22. No decorrer do ano, foram realizados aditivos contratuais sob demanda da Secretaria de Estado de Saúde do Pará, inserindo novos serviços à gama de serviços ofertados pelo Hospital Jean Bitar. Fechamos o ano com saldo de **R\$ 844.859,29**

Temos como média anual o valor de **R\$ 1.095.933,06**

HOSPITAL JEAN BITAR						Página 1 de 1
SUFM004_RI - Resumo da Movimentação Mensal						03/01/2023 17:07
Mês/Ano: 12 / 2022						
	Estocáveis	Estocáveis	Não Estocáveis	Não Estocáveis	Total	Total
(=) Saldo Atual	844.859,290199	844.859,29	0,000000	0,00	844.859,290199	844.859,29

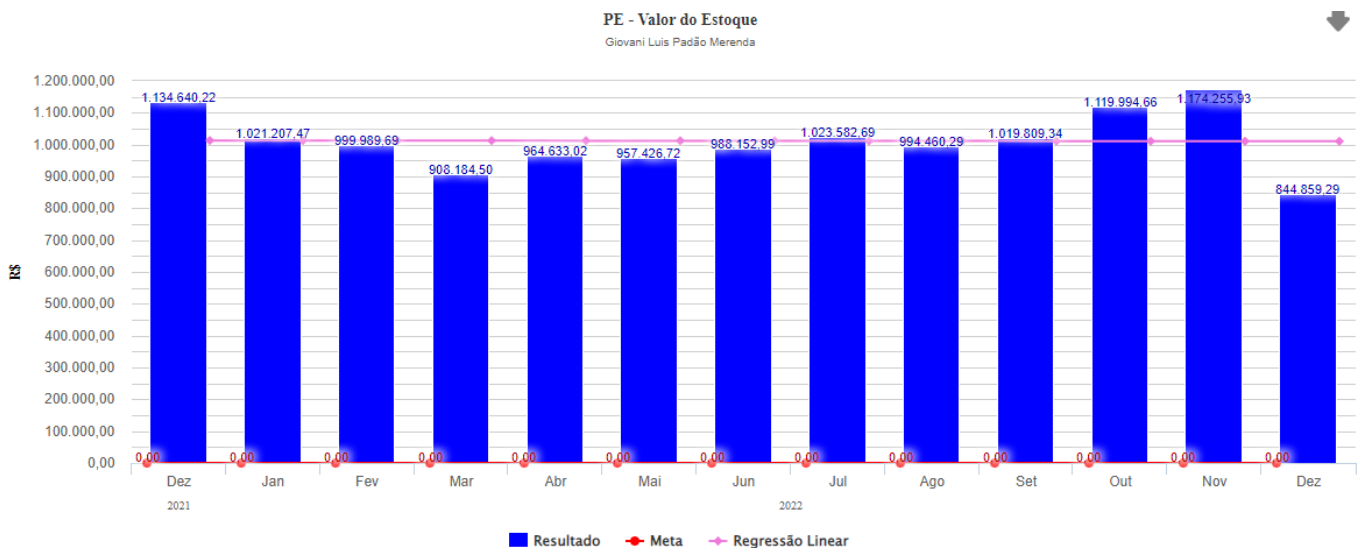

15 - RELATORIO PATRIMONIAL

Item	Patrimônio	Pat.Sec.	Bem	Setor	Andar
1	1257		Cadeira de rodas	Área Elevador Serviço Térreo	Térreo
2	1443		Cadeira de Rodas Estofada em Inox	Área Elevador Serviço Térreo	Térreo
3	460492	665	Cadeira secretária Giratória	Consultório 1	Térreo
4	308821		Escadinha 2 degraus	Consultório 1	Térreo
5	460496		CPU TITAN	Consultório 1	Térreo
6	460493	693	Mesa de escritório c/ 2 gavetas	Consultório 1	Térreo
7	192841		Split 12.000 btus CARRIER	Consultório 1	Térreo
8	460489		CAMA C/ 4 PORTAS E 5 GAVETAS	Consultório 1	Térreo
9	189758		Banco tubular baixo	Consultório 1	Térreo
10	460495	107	Impressora HP LaserJet p1102w	Consultório 1	Térreo
11	460487	2724	Negatoscópio	Consultório 1	Térreo
12	460494	371	Monitor AOC	Consultório 1	Térreo
13	460500		Cadeira fixa azul	Consultório 1	Térreo
14	460406		Cadeira fixa azul tecido	Consultório 1	Térreo
15	460115	21917	Nobreak SMS	Consultório 10	Térreo
16	460409	18	CPU DELL	Consultório 10	Térreo
17	460411	802	Mesa de escritório c/ 2 gavetas	Consultório 10	Térreo
18	460412	386	Maca fixa	Consultório 10	Térreo
19	460408	79	Monitor DELL	Consultório 10	Térreo
20	460404	328	Negatoscópio	Consultório 10	Térreo
21	460413	391	Split 9.000 btus AGRATTO	Consultório 10	Térreo
22	460415		Escadinha 2 degraus	Consultório 10	Térreo
23	460425	184	Cadeira fixa azul	Consultório 10	Térreo
24	460458		Cadeira de escritório	Consultório 10	Térreo
25	460466		Cadeira fixa azul	Consultório 10	Térreo
26	1082		Impressora Laser Mono HP M404N	Consultório 10	Térreo
27	192748		Foco auxiliar móvel	Consultório 11	Térreo
28	460490		Cadeira fixa azul	Consultório 11	Térreo
29	460467	387	Maca fixa	Consultório 11	Térreo
30	460472		Mesa de escritório c/ 2 gavetas	Consultório 11	Térreo
31	460476		Cadeira de escritório	Consultório 11	Térreo
32	460475		Nobreak SMS	Consultório 11	Térreo
33	415807		Régua de gases	Consultório 11	Térreo
34	460468	948	Escadinha 2 degraus	Consultório 11	Térreo
35	460469	393	Split 9.000 btus AGRATTO	Consultório 11	Térreo
36	460477		Monitor ACER	Consultório 11	Térreo
37	457983	226	CPU	Consultório 11	Térreo
38	460470	642	Cadeira Fixa em courvim azul	Consultório 11	Térreo
39	460660	238	Impressora HP LaserJet p1102w	Consultório 11	Térreo
40	460119	380	Impressora HP LaserJet p1102w	Consultório 2	Térreo
41	460504	33	Estabilizador APC	Consultório 2	Térreo

42	460505	800	Mesa de escritório c/ 2 gavetas	Consultório 2	Térreo
43	460502		Monitor DELL	Consultório 2	Térreo
44	460503	15	CPU DELL	Consultório 2	Térreo
45	192848		ARMÁRIO C/ 4 PORTAS E 5 GAVETAS	Consultório 2	Térreo
46	192832		POLTRONA C/ BRAÇOS GIRAT PRESI.	Consultório 2	Térreo
47	192846		SPLIT	Consultório 2	Térreo
48	416923		Negatoscópio	Consultório 2	Térreo
49	308805		Escadinha 2 degraus	Consultório 2	Térreo
50	460440	644	Cadeira Fixa em courvim azul	Consultório 2	Térreo
51	460612	155	Cadeira Fixa em courvim azul	Consultório 2	Térreo
52	460484		Impressora HP Branca	Consultório 3	Térreo
53	460486	16	CPU DELL	Consultório 3	Térreo
54	460482	409	Mesa de escritório c/ 2 gavetas	Consultório 3	Térreo
55	460485	76	Monitor DELL	Consultório 3	Térreo
56	460483		Cadeira de escritório	Consultório 3	Térreo
57	308848		Escadinha 2 degraus	Consultório 3	Térreo
58	460481		MACA C/ 3 PORTAS E 4 GAVETAS	Consultório 3	Térreo
59	460478	3909	Negatoscópio	Consultório 3	Térreo
60	192802		Split 18.000 btus Carrier	Consultório 3	Térreo
61	460520	41	Cadeira fixa azul	Consultório 3	Térreo
62	460424		Cadeira fixa azul	Consultório 3	Térreo
63	460473	2020091 63	Impressora HP LaserJet M106W	Consultório 4	Térreo
64	460479		Cadeira fixa azul	Consultório 4	Térreo
65	460445	17	CPU DELL	Consultório 4	Térreo
66	354		Maca c/ rodízio branca	Consultório 4	Térreo
67	460441	801	Mesa de escritório c/ 2 gavetas	Consultório 4	Térreo
68	193573		Maca c/ rodízio	Consultório 4	Térreo
69	460444	77	Monitor DELL	Consultório 4	Térreo
70	460438		Escadinha 2 degraus	Consultório 4	Térreo
71	460442		Estabilizador APC	Consultório 4	Térreo
72	460544		Cadeira secretária com rodízio e braço em courvim preto	Consultório 4	Térreo
73	460437		Split CARRIER	Consultório 4	Térreo
74	460439		Cadeira fixa azul	Consultório 4	Térreo
75	498214		Maca p/ Exame Clínico	Consultório 4	Térreo
76	460512		Mesa de escritório c/ 2 gavetas	Consultório 5	Térreo
77	460509		Cadeira de escritório	Consultório 5	Térreo
78	460510		Split 9.000 btus AGRATTO	Consultório 5	Térreo
79	460506		Gaveteiro c/Gavetas	Consultório 5	Térreo
80	460507		Cadeira fixa azul	Consultório 5	Térreo
81	460508		Cadeira fixa azul	Consultório 5	Térreo
82	460513		Impressora EPSON C-462S	Consultório 5	Térreo
83	193574		Nicho c/ 1 módulo	Consultório 5	Térreo
84	193575		Gaveteiro	Consultório 5	Térreo
85	460511		ARMÁRIO MADEIRA C/ 2 PORTAS	Consultório 5	Térreo

86	454193		CPU LENOVO	Consultório 5	Térreo
87	460480	639	Cadeira Fixa em courvim azul	Consultório 6	Térreo
88	460449		Cadeira secretária com rodizio e braço em courvim preto	Consultório 6	Térreo
89	460088		CPU ICC	Consultório 6	Térreo
90	416928		Split 9.000 btus CARRIER	Consultório 6	térreo
91	460451		Monitor ACER	Consultório 6	Térreo
92	460447		Cadeira fixa azul	Consultório 6	Térreo
93	460452		CPU LENOVO	Consultório 6	Térreo
94	460453	997	Estabilizador APC	Consultório 6	Térreo
95	416917		Mesa escritório s/ gavetas	Consultório 6	Térreo
96	460521	2020091 62	Impressora HP Branca	Consultório 6	Térreo
97	460491		Cadeira fixa azul	Consultório 7	Térreo
98	460460	444	Impressora Brother	Consultório 7	Térreo
99	460524		Mesa de escritório c/ 2 gavetas	Consultório 7	Térreo
100	460515		Maca fixa	Consultório 7	Térreo
101	460523	788	Monitor DELL	Consultório 7	Térreo
102	460517	201	CADEIRA GIRATÓRIA S/ BRAÇOS	Consultório 7	Térreo
103	460525		Nobreak SMS 600 VA	Consultório 7	Térreo
104	460514	390	SPLIT 00.000 btus AGRATTO	Consultório 7	Térreo
105	415803		Régua de gases	Consultório 7	Térreo
106	460526	325	Negatoscópio	Consultório 7	Térreo
107	460516		Escadinha 2 degraus	Consultório 7	Térreo
108	460499	643	Cadeira Fixa em courvim azul	Consultório 7	Térreo
109	463906		Balança Antropométrica 300KG LIDER	Consultório 7	Térreo
110	460405		Cadeira fixa azul	Consultório 8	Térreo
111	1417		Impressora 107W HP S/N:BRBSQDH23S	Consultório 8	Térreo
112	460448	640	Cadeira Fixa em courvim azul	Consultório 8	Térreo
113	415804		Régua de gases	Consultório 8	Térreo
114	460459	269	Mesa de escritório c/ 2 gavetas	Consultório 8	Térreo
115	460457		Maca fixa	Consultório 8	Térreo
116	460461	78	Monitor DELL	Consultório 8	Térreo
117	1190		Escadinha 2 degraus	Consultório 8	Térreo
118	460456	977	Split 12.000 btus AGRATTO	Consultório 8	Térreo
119	460464	326	Negatoscópio	Consultório 8	Térreo
120	469261	223	CPU	Consultório 8	Térreo
121	460407	189	Cadeira de escritório	Consultório 8	Térreo
122	463936		Balança Antropométrica 300KG LIDER	Consultório 8	Térreo
123	460465		Cadeira fixa azul	Consultório 9	Térreo
124	460471		Cadeira fixa azul	Consultório 9	Térreo
125	415808		Régua de gases	Consultório 9	Térreo
126	460421	445	Impressora Brother HL1202	Consultório 9	Térreo
127	460419	262	Mesa de escritório c/ 2 gavetas	Consultório 9	Térreo
128	460418		Maca fixa	Consultório 9	Térreo
129	460423	80	Monitor DELL	Consultório 9	Térreo
130	460420	20	CPU DELL	Consultório 9	Térreo
131	460426	864	Cadeira de escritório	Consultório 9	Térreo

132	460422		Nobreak SMS	Consultório 9	Térreo
133	460416	394	Split 9.000 btus AGRATTO	Consultório 9	Térreo
134	460417		Escadinha 2 degraus	Consultório 9	Térreo
135	463954		Balança Antropométrica 300KG LIDER	Consultório 9	Térreo
136	416915		Frigobar Branco 80L CONSUL	Coord. Apoio	Térreo
137	1134		Cadeira fixa azul	Coord. Apoio	Térreo
138	189446		Nobreak SMS	Coord. Apoio	Térreo
139	1083		Impressora Laser Mono HP M404N	Coord. Apoio	Térreo
140	460605	448	Split 12.000 btus ELETROLUX	Coord. Apoio	Térreo
141	460606	9970	Armário chão c/ 2 portas	Coord. Apoio	Térreo
142	460611	9	CPU DELL	Coord. Apoio	Térreo
143	441		Telefone c/ fio intelbras	Coord. Apoio	Térreo
144	460607	9728	Mesa de escritório c/ 2 gavetas	Coord. Apoio	Térreo
145	460610	777	Cadeira secretária com braço e rodizio	Coord. Apoio	Térreo
146	309037		CRIADO MUDO	Coord. Apoio	Térreo
147	460608	637	Cadeira Fixa em courvim azul	Coord. Apoio	Térreo
148	1343		Monitor 21,5" DELL	Coord. Apoio	Térreo
149	460454	JAMB-0014	Balança Eletrônica Adulto BK300 BALMAK	Corredor Ambulatório Térreo	Térreo
150	308528		Lixeira inox	Corredor Ambulatório Térreo	Térreo
151	416584		Lixeira inox	Corredor Ambulatório Térreo	Térreo
152	192731		Sofá de 2 lugares preto	Corredor Ambulatório Térreo	Térreo
153	460436		Longarina em aço inox 04 lugares	Corredor Ambulatório Térreo	Térreo
154	460435	854	Bebedouro SoftStar	Corredor Ambulatório Térreo	Térreo
155	308544		Lixeira Inox	Corredor Ambulatório Térreo	Térreo
156	308520		Lixeira Inox	Corredor Ambulatório Térreo	Térreo
157	460527		Catraca	Corredor Ambulatório Térreo	Térreo
158	460528		Catraca	Corredor Ambulatório Térreo	Térreo
159	460455		Longarina aço inox 3 lugares	Corredor Ambulatório Térreo	Térreo
160	1439		TV Smart 32" LG S/N: 301AZTH6S553	Corredor Ambulatório Térreo	Térreo
161	457602	1076	Longarina em aço inox 04 lugares	Corredor Ambulatório Térreo	Térreo
162	308512		Lixeira inox	Corredor Térreo	Térreo
163	189722		LONGARINA C/ 3 LUGARES	Corredor Térreo	Térreo
164	189746		Split 12.000 btus CARRIER	Depósito Escada	Térreo
165	190846		Split 12.000 BTUS CARRIER	Depósito Escada	Térreo
166	S.PAT 22	Sem nº	Split 60.000 BTUS CARRIER	Depósito Escada	Térreo
167	190502		Split 12.000 btus CARRIER	Depósito Escada	Térreo
168	190285		Split 12.000 btus CARRIER	Depósito Escada	Térreo
169	190196		Split 18.000 btus CARRIER	Depósito Escada	Térreo
170	190931		Split 12.000 btus CARRIER	Depósito Escada	Térreo
171	416364		Split 12.000 btus CARRIER	Depósito Escada	Térreo

172	189539		Split 12.000 btus CARRIER	Depósito Escada	Térreo
173	190168		Split 12.000 btus CARRIER	Depósito Escada	Térreo
174	190155		Split 9.000 btus CARRIER	Depósito Escada	Térreo
175	190210		Split 18.000 btus CARRIER	Depósito Escada	Térreo
176	S.PAT 42		Split 12.000 btus CARRIER	Depósito Escada	Térreo
177	S.PAT 43		Split 12.000 btus CARRIER	Depósito Escada	Térreo
178	S.PAT 44		Split 12.000 btus CARRIER	Depósito Escada	Térreo
179	S.PAT 45		Split 12.000 btus CARRIER	Depósito Escada	Térreo
180	190939		Split 9.000 btus CARRIER	Depósito Escada	Térreo
181	189777		Split 12.000 btus CARRIER	Depósito Escada	Térreo
182	190708		Split 12.000 btus CARRIER	Depósito Escada	Térreo
183	S.PAT 41		Split 9.000 btus CARRIER	Depósito Escada	Térreo
184	190677		Split Springer 18.000BTUS	Depósito Escada	Térreo
185	S.PAT 67		Split 60.000 BTUS	Depósito Escada	Térreo
186	S.PAT 50		Split 60.000 BTUS	Depósito Escada	Térreo
187	416687		Split 12.000 btus CARRIER	Depósito Escada	Térreo
188	192821		Split 9.000 btus CARRIER	Depósito Escada	Térreo
189	189749		Split 12.000 btus CARRIER	Depósito Escada	Térreo
190	910	S.PAT 46	Split 18.000 btus Carrier	Depósito Escada	Térreo
191	192736		Split 12.000 btus CARRIER	Depósito Escada	Térreo
192	189817		Split 60.000 CARRIER	Depósito Escada	Térreo
193	416300	190100	Split 9.000 btus CARRIER	Depósito Escada	Térreo
194	189917		Split 9.000 btus CARRIER	Depósito Escada	Térreo
195	1615		Escada 3 degraus	DML Térreo	Térreo
196	1187		Armário suspenso c/ 3 portas	DML Térreo	Térreo
197	1308		Split 12.000Btus SPRINGER/TEMPSTAR	Portaria	Térreo
198	460680		Mesa escritório c/ 2 gavetas bege	Portaria	Térreo
199	460679	984	Estante em aço 6 prateleiras	Portaria	Térreo
200	460678	985	Estante em aço 6 prateleiras	Portaria	Térreo
201	460677	986	Estante em aço 6 prateleiras	Portaria	Térreo
202	460676	987	Estante em aço 6 prateleiras	Portaria	Térreo
203	460675	982	Estante em aço 6 prateleiras	Portaria	Térreo
204	460674	289	Estante em aço 6 prateleiras	Portaria	Térreo
205	460691		Cadeira fixa azul	Portaria	Térreo
206	189438		Mesa para computador c/ 1 gaveta	Portaria	Térreo
207	460672		Catraca	Portaria	Térreo
208	460673		Catraca	Portaria	Térreo
209	416578		Escrivaninha c/ 4 gavetas laranja	Portaria	Térreo
210	460602	9730	Mesa de escritório c/ 2 gavetas	Portaria	Térreo
211	190053		Armário branco c/ 9 prateleiras	Portaria	Térreo
212	461000	622	Claviculario	Portaria	Térreo
213	460601	623	Claviculario	Portaria	Térreo

214	460603	850	Cadeira secretaria c/ rodízio e braço	Portaria	Térreo
215	460998		Monitor AOC	Portaria	Térreo
216	460999		CPU TITAN	Portaria	Térreo
217	169809		Ventilador de parede	Portaria	Térreo
218	1381		Câmera Infravermelho JFL CHD 2130M	Portaria	Térreo
219	1382		Câmera Infravermelho JFL CHD 2130M	Portaria	Térreo
220	1383		Câmera Infravermelho JFL CHD 2130M	Portaria	Térreo
221	1384		Câmera Infravermelho JFL CHD 2130M	Portaria	Térreo
222	1385		Câmera Infravermelho JFL CHD 2130M	Portaria	Térreo
223	1386		Câmera Infravermelho JFL CHD 2130M	Portaria	Térreo
224	1387		Câmera Infravermelho JFL CHD 2130M	Portaria	Térreo
225	1388		Câmera Infravermelho JFL CHD 2130M	Portaria	Térreo
226	1390		Câmera Infravermelho JFL CHD 2130M	Portaria	Térreo
227	460030	823	Cadeira secretária com rodízio e braço	Raio X	Térreo
228	11980		Aparelho de Raio X	Raio X	Térreo
229	192791		ARMÁRIO MADEIRA 8 GAVETAS	Raio X	Térreo
230	460981		BALCÃO MADEIRA MARROM	Raio X	Térreo
231	460138		CPU GOLDENTEC	Raio X	Térreo
232	309064		MESA PARA REFEIÇÃO	Raio X	Térreo
233	192797		HAMPER	Raio X	Térreo
234	189625		MONITOR AOC	Raio X	Térreo
235	19575		NOBREAK	Raio X	Térreo
236	460980		NOBREAK RAGTECH	Raio X	Térreo
237	10714		Suporte de soro Fixo	Raio X	Térreo
238	460979	759	Cadeira fixa azul	Raio X	Térreo
239	169717		Biombo em PVC	Raio X	Térreo
240	1100		Split 18.000 TEMPSTAR	Raio X	Térreo
241	460081		Impressora HP LaserJet HP	Recepção Ambulatório Térreo	Térreo
242	460450	99	Impressora HP LaserJet p1102w	Recepção Ambulatório Térreo	Térreo
243	457423	83	Monitor DELL	Recepção Ambulatório Térreo	Térreo
244	1299		Cortina de Ar Springer	Recepção Ambulatório Térreo	Térreo
245	1440		TV Smart 32" LG	Recepção Ambulatório Térreo	Térreo
246	1202		Longarina 4 lugares preta	Recepção Ambulatório Térreo	Térreo
247	460560	729	Estante em aço 6 prateleiras	Recepção Ambulatório Térreo	Térreo
248	460559	417	Armário em aço c/ 5 portas	Recepção Ambulatório Térreo	Térreo
249	416672		Ventilador de parede	Recepção Ambulatório Térreo	Térreo
250	460557		Nobreak SMS	Recepção Ambulatório Térreo	Térreo
251	460561		Mesa em madeira	Recepção Ambulatório Térreo	Térreo
252	192926		Split 9.000 btus CARRIER	Recepção Ambulatório Térreo	Térreo

253	460549	22	CPU DELL	Recepção Ambulatório Térreo	Térreo
254	457706	546	Nobreak SMS	Recepção Ambulatório Térreo	Térreo
255	460550		CPU LENOVO	Recepção Ambulatório Térreo	Térreo
256	460556	23436	CPU POSITIVO	Recepção Ambulatório Térreo	Térreo
257	460529	99	Longarina 5 lugares	Recepção Ambulatório Térreo	Térreo
258	460530	98	Longarina 5 lugares	Recepção Ambulatório Térreo	Térreo
259	460540	900	TV 40" PANASONIC	Recepção Ambulatório Térreo	Térreo
260	460547	11	CPU DELL	Recepção Ambulatório Térreo	Térreo
261	460446	809	Cadeira de escritório	Recepção Ambulatório Térreo	Térreo
262	460545	811	Cadeira de escritório	Recepção Ambulatório Térreo	Térreo
263	169753	544	Nobreak SMS	Recepção Ambulatório Térreo	Térreo
264	460543	810	Cadeira de escritório	Recepção Ambulatório Térreo	Térreo
265	460548		Monitor ACER	Recepção Ambulatório Térreo	Térreo
266	460546	71	Monitor AOC	Recepção Ambulatório Térreo	Térreo
267	460542	808	Cadeira giratório c/ braços	Recepção Ambulatório Térreo	Térreo
268	460554		Monitor ACER	Recepção Ambulatório Térreo	Térreo
269	460553		CPU LENOVO	Recepção Ambulatório Térreo	Térreo
270	460552	382	Impressora HP LaserJet p1102w	Recepção Ambulatório Térreo	Térreo
271	192820		ARMÁRIO MADEIRA 2 PORTAS	Recepção Ambulatório Térreo	Térreo
272	460541		ARMÁRIO EM MADEIRA C/ 2 PORTAS E 8 GAVETAS	Recepção Ambulatório Térreo	Térreo
273	460617		Nobreak	Recepção Ambulatório Térreo	Térreo
274	308523		Lixeira inox	Recepção Ambulatório Térreo	Térreo
275	1579		Longarina em aço inox/cinza 04 lugares	Recepção Ambulatório Térreo	Térreo
276	1580		Longarina em aço inox/cinza 04 lugares	Recepção Ambulatório Térreo	Térreo
277	1581		Longarina em aço inox/cinza 04 lugares	Recepção Ambulatório Térreo	Térreo
278	1582		Longarina aço inox/cinza 3 lugares	Recepção Ambulatório Térreo	Térreo
279	1583		Longarina aço inox/cinza 3 lugares	Recepção Ambulatório Térreo	Térreo
280	1584		Longarina aço inox/cinza 3 lugares	Recepção Ambulatório Térreo	Térreo
281	1585		Longarina aço inox/cinza 3 lugares	Recepção Ambulatório Térreo	Térreo
282	1586		Longarina aço inox/cinza 3 lugares	Recepção Ambulatório Térreo	Térreo
283	1587		Longarina aço inox/cinza 3 lugares	Recepção Ambulatório Térreo	Térreo
284	1588		Longarina aço inox/cinza 2 lugares	Recepção Ambulatório Térreo	Térreo

285	1589		Longarina aço inox/cinza 2 lugares	Recepção Ambulatório Térreo	Térreo
286	469241		Longarina em aço inox 04 lugares	Recepção Principal	Térreo
287	308545		Lixeira inox	Recepção Principal	Térreo
288	190992		Bebedouro SoftStar	Recepção Principal	Térreo
289	457761		CPU LENOVO	Recepção Principal	Térreo
290	1334		Split 60.000Btu's SPRINGER/TEMPSTAR	Recepção Principal	Térreo
291	308526		Lixeira inox	Recepção Principal	Térreo
292	1418		Impressora de Pulseira TSC	Recepção Principal	Térreo
293	457503	651	Cadeira secretária Giratória	Recepção Principal	Térreo
294	453		Impressora BROTHER MFC	Recepção Principal	Térreo
295	460648		CPU GOLDENTEC	Recepção Principal	Térreo
296	460644		CPU LENOVO	Recepção Principal	Térreo
297	193551		Impressora Zebra GC420T	Recepção Principal	Térreo
298	199666		Cadeira de escritório c/ rodízio	Recepção Principal	Térreo
299	460626		Longarina aço inox 3 lugares	Recepção Principal	Térreo
300	460627		Longarina aço inox 3 lugares	Recepção Principal	Térreo
301	460628		Longarina aço inox 3 lugares	Recepção Principal	Térreo
302	460629		Longarina aço inox 3 lugares	Recepção Principal	Térreo
303	460630		Longarina aço inox 3 lugares	Recepção Principal	Térreo
304	460632		Longarina aço inox 3 lugares	Recepção Principal	Térreo
305	460633		Longarina aço inox 3 lugares	Recepção Principal	Térreo
306	192682		TV 40" PANASONIC	Recepção Principal	Térreo
307	460647	81	Monitor DELL	Recepção Principal	Térreo
308	460645	70	Monitor DELL	Recepção Principal	Térreo
309	460641		BALCÃO MADEIRA MARROM	Recepção Principal	Térreo
310	460642		BALCÃO MADEIRA 2 PORTAS 4 GAVETAS	Recepção Principal	Térreo
311	460643	75	Monitor DELL	Recepção Principal	Térreo
312	460635		Longarina aço inox 3 lugares	Recepção Principal	Térreo
313	460636		Longarina aço inox 3 lugares	Recepção Principal	Térreo
314	460634		Longarina aço inox 3 lugares	Recepção Principal	Térreo
315	460649		Split 60.000 btus ELGIN	Recepção Principal	Térreo
316	460650		Quadro de aviso	Recepção Principal	Térreo
317	460637		Longarina em aço inox 04 lugares	Recepção Principal	Térreo
318	460638		Longarina em aço inox 04 lugares	Recepção Principal	Térreo
319	457617	776	Cadeira secretária com braço e rodízio	Recepção Principal	Térreo
320	1508		Cadeira secretaria gir.braços c/ rodízio	Recepção Principal	Térreo
321	1509		Cadeira secretaria gir.braços c/ rodízio	Recepção Principal	Térreo
322	1297		Cortina de Ar Springer	Recepção Principal	Térreo
323	1298		Cortina de Ar Springer	Recepção Principal	Térreo
324	533		Nobreak SMS	Recepção Principal	Térreo
325	1453		Par - Rádio Comunicadores win Waterproof Intelbras	Recepção Principal	Térreo
326	460928		Longarina aço inox 3 lugares	Recepção Principal	Térreo

327	460443	109	Impressora HP LaserJet p1102w	SADT	Térreo
328	457765	719 / 27	Estante de aço	SADT	Térreo
329	460667	25	CPU DELL	SADT	Térreo
330	454172		Monitor AOC	SADT	Térreo
331	460669	657	Cadeira secretária Giratória	SADT	Térreo
332	460666	370	Monitor AOC	SADT	Térreo
333	460661	246	Estabilizador APC	SADT	Térreo
334	412762		Mesa de escritório s/ gaveta	SADT	Térreo
335	460671	803	Cadeira de escritório	SADT	Térreo
336	460662		Monitor AOC	SADT	Térreo
337	460663	367	CPU VERMELHA	SADT	Térreo
338	460668	782	Cadeira de escritório	SADT	Térreo
339	460664		Nobreak SMS	SADT	Térreo
340	460665		Mesa de escritório c/ 2 gavetas	SADT	Térreo
341	416610		Armário baixo em madeira 4 prateleiras	SADT	Térreo
342	460659	979	Armário em aço c/ 2 portas	SADT	Térreo
343	460658		Armário em aço c/ 2 portas	SADT	Térreo
344	192734		GAVETEIRO C/ 4 GAVETAS	SADT	Térreo
345	460657		Longarina aço inox 3 lugares	SADT	Térreo
346	412759		Mesa de escritório s/gavetas	SADT	Térreo
347	192700		Poltrona 1 lugar preta	SADT	Térreo
348	192701		Poltrona 1 lugar preta	SADT	Térreo
349	189450		Suporte para CPU	SADT	Térreo
350	460670		Split 12.000 btus TEMPESTAR	SADT	Térreo
351	121		Roteador MultiLaser	SADT	Térreo
352	457726	31	CPU DELL	SADT	Térreo
353	460112		Cadeira tipo Poltrona fixa p/ obeso até 250kg	Sala de Coleta	Térreo
354	454179		Armário chão 2 portas	Sala de Coleta	Térreo
355	418359	23576	Cadeira secretária s/ braços e rodízios	Sala de Coleta	Térreo
356	416515		Armário com 2 portas e 2 módulos	Sala de Coleta	Térreo
357	457762	182	Mesa de escritório s/ gaveta	Sala de Coleta	Térreo
358	192725		Escrivaninha 4 gavetas	Sala de Coleta	Térreo
359	416929	714/59	Cadeira de coleta	Sala de coleta	térreo
360	189754		Poltona Reclinável para Coleta	Sala de coleta	Térreo
361	416253		Armário baixo 4 gavetas	Sala de coleta	Térreo
362	460656	419	Split 18.000BTUS AGRATTO	Sala de Coleta	Térreo
363	416252		Armário baixo 4 gavetas	Sala de Coleta	Térreo
364	9971		Armário Baixo c/ 2 portas	Sala de Coleta	Térreo
365	457468		Impressora ZEBRA GC420T	Sala de Coleta	Térreo
366	460651	216	Monitor AOC	Sala de Coleta	Térreo

367	460652	5	CPU DELL	Sala de Coleta	Térreo
368	191054		Carro de parada	Sala de Curativo	Térreo
369	460106	277	Desfibrilador portátil CMOS	Sala de Curativo	Térreo
370	428914		Foco Clínico Auxiliar MEDICATE	Sala de Curativo	Térreo
371	460519		Cadeira fixa azul	Sala de Curativo	Térreo
372	460431	270	Mesa de escritório s/ gaveta	Sala de Curativo	Térreo
373	457958	682	Armário em aço 2 portas	Sala de Curativo	Térreo
374	460428		Armário branco c/ 2 portas de vidro	Sala de Curativo	Térreo
375	460433	972	CPU	Sala de Curativo	Térreo
376	192795		ARMÁRIO MADEIRA 4 ORTAS	Sala de Curativo	Térreo
377	460427		Split 12.000 btus AGRATTO	Sala de Curativo	Térreo
378	415810		Régua de gases	Sala de Curativo	Térreo
379	193571	25214	Biombo 3 faces	Sala de Curativo	Térreo
380	460430	193	Cadeira de escritório com braço e rodízio	Sala de Curativo	Térreo
381	190887		CADEIRA FIXA	Sala de Curativo	Térreo
382	190889		CADEIRA FIXA	Sala de Curativo	Térreo
383	190120		Escadinha 2 degraus	Sala de Curativo	Térreo
384	460429		GAVETEIRO MÓVEL C/ 4 GAVETAS E 1 PORTA	Sala de Curativo	Térreo
385	416497		Mesa de cabeceira	Sala de Curativo	Térreo
386	189972		Mesa de Curativo	Sala de Curativo	Térreo
387	193572	599	Mesa mayo	Sala de Curativo	Térreo
388	308091		MESA REDONDA P/ REUNIÃO	Sala de Curativo	Térreo
389	193570		Suporte de soro c/ rodízio	Sala de Curativo	Térreo
390	415801		Régua de gases	Sala de Curativo	Térreo
391	460434		Estabilizador APC	Sala de Curativo	Térreo
392	1301		Maca hospitalar para obeso estofada	Sala de Curativo	Térreo
393	416307		Hamper Inox	Sala de Curativo	Térreo
394	416984	189635	Monitor SAMSUNG	Sala de Curativo	Térreo
395	460282	307	Monitor multiparametro ALFAMED	Sala de Curativo	Térreo
396	460997	664	Cadeira secretária Giratória	SAU	Térreo
397	460991	203	Monitor AOC	SAU	Térreo
398	460994	376	Estabilizador APC	SAU	Térreo
399	190036		Banqueta azul	SAU	Térreo
400	460995	821	Cadeira secretária com rodízio e braço	SAU	Térreo
401	460996	377	Estabilizador APC	SAU	Térreo
402	412764		Mesa de escritório s/ gaveta	SAU	Térreo
403	192730		MESA MADEIRA EM "L"	SAU	Térreo
404	460993	222	CPU VERMELHA	SAU	Térreo
405	190025		Banqueta azul	SAU	Térreo

406	460990		Armário em aço 2 portas	SAU	Térreo
407	460992	239	Impressora HP LaserJet p1102w	SAU	Térreo
408	416609		Split HITACHI 0.000BTUS	SAU	Térreo
409	416582	230	Monitor AOC	SAU	Térreo
410	457420	368	CPU	SAU	Térreo
411	192723		ARMÁRIO PAREDE 2 PORTAS 2 DIV	Serviço Social	Térreo
412	460623	647	Cadeira Fixa em courvim azul	Serviço Social	Térreo
413	189559	373	Monitor AOC	Serviço Social	Térreo
414	190632		Armário p/ frigobar c/ 1 gaveta	Serviço Social	Térreo
415	189442		Mesa de escritório s/ gaveta	Serviço Social	Térreo
416	460620	804	Cadeira secretaria c/ rodízio e braço	Serviço Social	Térreo
417	460622	805	Cadeira secretaria c/ rodízio e braço	Serviço Social	Térreo
418	460621	817	Cadeira fixa	Serviço Social	Térreo
419	457493	1042	CPU	Serviço Social	Térreo
420	189856		GAVETEIRO C/ 2 GAVETAS E 1 PORTA	Serviço Social	Térreo
421	192728		Split 9.000 btus CARRIER	Serviço Social	Térreo
422	460625	252	Estabilizador APC	Serviço Social	Térreo
423	460619	795	Mesa de escritório com 2 gavetas	Serviço Social	Térreo
424	460501	103	Impressora HP LaserJet p1102w	Serviço Social	Térreo
425	192915		BANCADA AÇO INOX	SND	Térreo
426			Monitor ACER (Servidor)	SND	Térreo
427	189762		Quadro de aviso	SND	Térreo
428	1616		Prateleira Inox	SND	Térreo
429	190858		Bebedouro SoftStar	SND	Térreo
430	189736		Split 12.000 btus CARRIER	SND	Térreo
431	457784	20	CPU	SND	Térreo
432	457791	358	Split Agratto 18.000BTUS	SND	Térreo
433	460402	22961	Cadeira fixa azul tecido	SND	Térreo
434	460569	648	Cadeira Fixa em courvim azul	SND	Térreo
435	1333		Split 60.000Btu's SPRINGER/TEMPSTAR	SND	Térreo
436	457769	716 / 56	Estante de aço	SND	Térreo
437	457770	715 / 54	Estante de aço	SND	Térreo
438	457775		Freezer ESMALTEC branco	SND	Térreo
439	454167		Freezer CONSUL Branco	SND	Térreo
440	416350		Split 24.000 btus CARRIER	SND	Térreo
441	418298		Escadinha 2 degraus	SND	Térreo
442	460613	653	Cadeira executiva giratória	SND	Térreo
443	190069		Armário baixo c/ 1 porta	SND	Térreo
444	189767		Split 12.000 btus CARRIER	SND	Térreo
445	192747		Escrivaninha 4 gavetas	SND	Térreo
446	192727		Suporte p/ CPU	SND	Térreo
447	416502		Mesa de escritório s/ gaveta	SND	Térreo
448	10448		Liquidificador industrial 8L METVISA	SND	Térreo
449	189509		Split 9.000 btus CARRIER	SND	Térreo

450	457851		Cadeira fixa azul	SND	Térreo
451	227		CPU VERMELHA	SND	Térreo
452	460687		Nobreak SMS	SND	Térreo
453	416608		Monitor PHILIPS	SND	Térreo
454	460689		CPU LENOVO	SND	Térreo
455	452672	980	Freezer Horizontal CONSUL branco	SND	Térreo
456	452676	981	Freezer Horizontal CONSUL branco	SND	Térreo
457	452680	192879	Estante de aço inox	SND	Térreo
458	452681	192883	Estante de aço inox	SND	Térreo
459	416478		Estante de aço inox 4 Prateleiras	SND	Térreo
460	460682		Estante de aço c/ 6 prateleiras	SND	Térreo
461	452687	507	Fogão 4 bocas	SND	Térreo
462	416474		BALCÃO INOX C/ 1 CUBA	SND	Térreo
463	192938		ARMÁRIO MADEIRA C/ 2 PORTAS	SND	Térreo
464	192937		ARMÁRIO PAREDE FIXO C/ 6 PORTAS	SND	Térreo
465	452684	430	BALANÇA DIGITAL	SND	Térreo
466	452674	431	Balança Digital Bancada 40 KG	SND	Térreo
467	192900		BALCÃO INOX C/ 1 CUBA	SND	Térreo
468	1427		Prateleira tubular Inox	SND	Térreo
469	457956		BALCÃO INOX C/ 2 CUBAS	SND	Térreo
470	457957		BALCÃO INOX C/ 2 CUBAS	SND	Térreo
471	192913		BALCÃO INOX C/PIA	SND	Térreo
472	460684		Liquidificador industrial METVISA	SND	Térreo
473	190857		BALCÃO TÉRMICO	SND	Térreo
474	190581		Bebedouro SoftStar	SND	Térreo
475	418349	23565	CADEIRA GIRATÓRIA C/BRACO	SND	Térreo
476	460696		CARRO TRANSPORTE INOX	SND	Térreo
477	462671		CARRO TRANSPORTE INOX	SND	Térreo
478	192887	460695	CARRO TRANSPORTE INOX	SND	Térreo
479	460686	192908	CHAPA INOX	SND	Térreo
480	192911		COIFA INOX	SND	Térreo
481	452679		Escada de Alumínio 3 degraus	SND	Térreo
482	192914		COIFA INOX	SND	Térreo
483	452686		FOGÃO INDUSTRIAL 6 BOCAS INOX	SND	Térreo
484	192910		FORNO INDUSTRIAL INOX	SND	Térreo
485	192903		FREEZER INDUSTRIAL	SND	Térreo
486	192904		FREEZER INDUSTRIAL	SND	Térreo
487	192905		FREEZER INDUSTRIAL	SND	Térreo
488	189660		Frigobar Branco 80L CONSUL	SND	Térreo
489	460688		Mesa de escritório c/ 2 gavetas	SND	Térreo
490	460694		Mesa de escritório s/gavetas	SND	Térreo
491	1426		Máquina de moer carne BECKER	SND	Térreo
492	192893		Mesa em aço inox c/ Prateleira	SND	Térreo
493	192934		Monitor AOC	SND	Térreo
494	418240	21883	NOBREAK	SND	Térreo

495	192881		Estante em inox aço 4 prateleiras	SND	Térreo
496	192941		Estante em inox aço 4 prateleiras	SND	Térreo
497	192895		REFRIGERADOR INDUSTRIAL	SND	Térreo
498	189677		Suporte para CPU	SND	Térreo
499	460692		TANQUE INOX	SND	Térreo
500	1411		Mesa de refeição 8 lugares	SND	Térreo
501	1412		Mesa de refeição 8 lugares	SND	Térreo
502	1413		Mesa de refeição 8 lugares	SND	Térreo
503	1414		Microondas LG	SND	Térreo
504	460681		Catraca	SND	Térreo
505	1213		Extrator de suco 3 L inox	SND	Térreo
506	1379		Balção Térmica 10/5 Cubas EDANCA	SND	Térreo
507	418348	23564	Cadeira secretária Giratória	SND	Térreo
508	1415		Refresqueira Industrial 2 cubas p/ 15L IBBL	SND	Térreo
509	1416		Cafeteira Industrial Inox 40L CONSERCAF 304 6500W 220V	SND	Térreo
510	460266	405	Impressora HP LaserJet p1102w	SND	Térreo
511	1603		Split 24.000 btus SPRINGER/MIDEA	SND	Térreo
512	1425		Impressora Zebra GC420T	SND	Térreo
513	1616		Prateleira Inox	SND	Térreo
514	169720		Pacth Painel	Tecnologia da Informação (TI)	Térreo
515	169721		Pacth Painel	Tecnologia da Informação (TI)	Térreo
516	169722		Pacth Painel	Tecnologia da Informação (TI)	Térreo
517	169723		Pacth Painel	Tecnologia da Informação (TI)	Térreo
518	169725		Pacth Painel	Tecnologia da Informação (TI)	Térreo
519	460983	347	Switch 24 portas D-link	Tecnologia da Informação (TI)	Térreo
520	169726		Pacth Painel Multitoc	Tecnologia da Informação (TI)	Térreo
521	169727		Pacth Painel Multitoc	Tecnologia da Informação (TI)	Térreo
522	169728		Pacth Painel Multitoc	Tecnologia da Informação (TI)	Térreo
523	169729		Pacth Painel Multitoc	Tecnologia da Informação (TI)	Térreo
524	169790		Pacth Painel Multitoc	Tecnologia da Informação (TI)	Térreo
525	460985	547	Nobreak SMS	Tecnologia da Informação (TI)	Térreo
526	460984		Rack para Switch grande	Tecnologia da Informação (TI)	Térreo
527	460982	931	Servidor DELL	Tecnologia da Informação (TI)	Térreo
528	169719		Switch 24 portas INTELBRAS	Tecnologia da Informação (TI)	Térreo
529	169718		Switch 24 portas INTELBRAS	Tecnologia da Informação (TI)	Térreo
530	457776		Cadeira fixa de tecido	Telefonista	Térreo
531	1355		CPU GOLDENTEC	Telefonista	Térreo
532	460655	17901	Mesa escritório c/ 2 gavetas	Telefonista	Térreo

533	416262		Split 9.000 btus CARRIER	Manutenção	Subsolo
534	190142		Split 12.000 btus CARRIER	Manutenção	Subsolo
535	416288		Câmara inflavermelho monitoramento	Estacionamento	Subsolo
536	416293		Câmara inflavermelho monitoramento	Estacionamento	Subsolo
537	416283		Câmara inflavermelho monitoramento	Estacionamento	Subsolo
538	308502		Lixeira inox	Estacionamento	Subsolo
539	1367		MOTOBOMBA CENTRIFUGA 7.5HP	Manutenção	Subsolo
540	BC 03		BOMBA D'AGUA CENTRIFUGA DE 5.0 CV	Manutenção	Subsolo
541	BC 04		BOMBA RESIDUO SUBMERSACENTRIFUGA DE 7.5 CV	Manutenção	Subsolo
542	BC 01		BOMBA D'AGUA CENTRIFUGA DE 2.0 CV	Manutenção	Subsolo
543	BC 02		BOMBA D'AGUA CENTRIFUGA DE 3.0 CV	Manutenção	Subsolo
544	417007		Suporte de soro branco	Manutenção	Subsolo
545	189609		Split 12.000 btus CARRIER	Manutenção	Subsolo
546	190643		Split 12.000 btus CARRIER	Manutenção	Subsolo
547	416314		Split 12.000 btus SPRINGER	Manutenção	Subsolo
548	190713		Split 18.000 btus Carrier	Manutenção	Subsolo
549	190304		Split 12.000 btus CARRIER	Manutenção	Subsolo
550	392		Split 9.000 btus AGRATTO	Manutenção	Subsolo
551	189582		Split 9.000 BTUS	Manutenção	Subsolo
552	190831		Split 12.000 btus CARRIER	Manutenção	Subsolo
553	190741		Split 12.000 btus	Manutenção	Subsolo
554	BC 05		Bomba Centrífuga	Manutenção	Subsolo
555	190257		Split 12.000 btus CARRIER	Manutenção	Subsolo
556	1216		Serra Tico Tico ORBITAL 650W	Manutenção	Subsolo
557	1428		Lavadora Jet de Alta Pressão WAP	Manutenção	Subsolo
558	1456		Lixadeira Orbital 1.4 230W DEWALT S/N:1044	Manutenção	Subsolo
559	416581		CPU TITAN	Manutenção	Subsolo
560	192808		TV 32" AOC	Manutenção	Subsolo
561	190015		Split 9.000 btus CARRIER	Manutenção	Subsolo
562	7196		Split 12.000 btus MIDEA	Necrotério	Subsolo
563	169792		Armário em aço 16 portas	Portaria	Subsolo
564	169793		Armário em aço 16 portas	Portaria	Subsolo
565	169794		Armário em aço 16 portas	Portaria	Subsolo
566	169795		Armário em aço 16 portas	Portaria	Subsolo
567	169796		Armário em aço 16 portas	Portaria	Subsolo
568	169797		Armário em aço 16 portas	Portaria	Subsolo
569	169798		Armário em aço 16 portas	Portaria	Subsolo
570	169799		Armário em aço 8 portas	Portaria	Subsolo
571	169800		Armário em aço 8 portas	Portaria	Subsolo
572	169801		Armário em aço 8 portas	Portaria	Subsolo
573	169802		Armário em aço 16 portas	Portaria	Subsolo
574	169803		Armário em aço 16 portas	Portaria	Subsolo

575	169804		Armário em aço 16 portas	Portaria	Subsolo
576	169805		Armário em aço 16 portas	Portaria	Subsolo
577	169806		Armário em aço 8 portas	Portaria	Subsolo
578	169807		Armário em aço 8 portas	Portaria	Subsolo
579	169761	21547	Hamper	Portaria	Subsolo
580	457742		Escada de Alumínio Extensiva 8X2	SHL	Subsolo
581	457743		Escada de Alumínio Extensiva 8X2	SHL	Subsolo
582	169808	341	Balança eletrônica Urano	SHL	Subsolo
583	460986		CARRO EM FIBRA P/ TRANSPORTE DE ROUPA SUJA	SHL	Subsolo
584	460987		CARRO EM FIBRA P/ TRANSPORTE DE ROUPA SUJA	SHL	Subsolo
585	457819	115	Impressora HP LaserJet M127FN	Compras	Corredor Anexo 2º piso
586	457955	111	Switch 24 portas DELL	Tecnologia da Informação (TI)	Corredor Anexo 1º piso
587	416987		Nobreak SMS	Tecnologia da Informação (TI)	Corredor Anexo 1º piso
588	454140	645	Cadeira Fixa em courvim azul	Compras	Anexo 2º Piso
589	416278		Armário p/ frigobar c/ 1 gaveta	Compras	Anexo 2º Piso
590	189487		Nobreak SMS	Compras	Anexo 2º Piso
591	145142	30	CPU DELL	Compras	Anexo 2º Piso
592	454145	89	Monitor DELL	Compras	Anexo 2º Piso
593	454147	348	Roteador D-LINK	Compras	Anexo 2º piso
594	454148	1006	Cadeira secretária com rodizio e braço em courvim preto	Compras	Anexo 2º Piso
595	460132		CPU GOLDENTEC	Compras	Anexo 2º Piso
596	189563		Mesa de escritório branca s/ gaveta	Compras	Anexo 2º Piso
597	454138		Mesa de escritório com 2 gavetas	Compras	Anexo 2º Piso
598	454144		Mesa de escritório com 2 gavetas	Compras	Anexo 2º Piso
599	454146	674	Split 9.000 btus AGRATTO	Compras	Anexo 2º Piso
600	1393		Arquivo em aço 4 Gavetas	Compras	Anexo 2º Piso
601	189362		Monitor LG	Compras	Anexo 2º Piso
602	469275	780	Cadeira secretária c/ braços e rodízios	Compras	Anexo 2º Piso
603	452660		Cadeira fixa azul Courvim	Comunicação	Anexo 2º Piso
604	454200	9972	Armário 2 portas baixo	Comunicação	Anexo 2º Piso
605	452650	230	CPU VERMELHA	Comunicação	Anexo 2º Piso
606	452649	214	Monitor AOC	Comunicação	Anexo 2º Piso
607	286		Telefone c/ fio Intelbras	Comunicação	Anexo 2º Piso
608	452655	773	Cadeira secretária c/ braços e rodízios	Comunicação	Anexo 2º Piso
609	452651		Armário em aço c/ 2 portas	Comunicação	Anexo 2º Piso
610	1319		Impressora Jato de tinta Bulk Ink HP	Comunicação	Anexo 2º Piso
611	189671		Suporte CPU	Comunicação	Anexo 2º Piso
612	452648		Mesa de escritório c/ 2gavetas	Comunicação	Anexo 2º Piso
613	452647	672	Split 12.000 btus AGRATTO	Comunicação	Anexo 2º Piso
614	457410	254	Estabilizador APC	Comunicação	Anexo 2º Piso
615	460917	159	Carteira escolar	Corredor Anexo 2º piso	Anexo 2º piso
616	190934		Bebedouro SoftStar	Corredor Anexo 2º piso	Anexo 2º piso

617	189567		Carteira escolar	Corredor Anexo 2º piso	Anexo 2º Piso
618	454165		Quadro de aviso	Corredor Anexo 2º piso	Anexo 2º piso
619	1140		Impressora HP M402N	Departamento pessoal	Anexo 2º piso
620	1086		Relógio de ponto HENRY	Departamento pessoal	Anexo 2º piso
621	1065		Relógio de ponto HENRY	Departamento pessoal	Anexo 2º piso
622	451		Relógio de ponto HENRY	Departamento pessoal	Anexo 2º piso
623	452		Relógio de ponto HENRY	Departamento pessoal	Anexo 2º piso
624	1066		Relógio de ponto HENRY	Departamento pessoal	Anexo 2º Piso
625	469270	669	Split 12.000 btus AGRATTO	Departamento Pessoal	Anexo 2º Piso
626	416267		Mesa de escritório branca s/ gaveta	Departamento Pessoal	Anexo 2º Piso
627	469284	202010108	CPU LENOVO	Departamento Pessoal	Anexo 2º Piso
628	469285	202010013	Monitor AOC	Departamento Pessoal	Anexo 2º Piso
629	469283	26	CPU DELL	Departamento Pessoal	Anexo 2º Piso
630	469286		Monitor ACER	Departamento Pessoal	Anexo 2º Piso
631	469287	242	Estabilizador APC	Departamento Pessoal	Anexo 2º Piso
632	469271	84	Monitor DELL	Departamento Pessoal	Anexo 2º Piso
633	469273		CPU LENOVO	Departamento Pessoal	Anexo 2º Piso
634	469274	21903	Nobreak SMS	Departamento Pessoal	Anexo 2º Piso
635	469272	550	Quadro de aviso	Departamento Pessoal	Anexo 2º Piso
636	469277	551	Arquivo em aço 4 gavetas p/ pasta suspensa	Departamento Pessoal	Anexo 2º Piso
637	469276	552	Arquivo em aço 4 gavetas p/ pasta suspensa	Departamento Pessoal	Anexo 2º Piso
638	469289	258	Mesa escritório c/ 2 gavetas cinza	Departamento Pessoal	Anexo 2º Piso
639	416922		Mesa em " L "	Departamento pessoal	Anexo 2º piso
640	469278	903	Armário em aço c/ 2 portas	Departamento pessoal	Anexo 2º Piso
641	469288	856	Cadeira secretária c/ braços e rodízios	Departamento pessoal	Anexo 2º Piso
642	469290	862	Cadeira secretária c/ braços e rodízios	Departamento pessoal	Anexo 2º Piso
643	469281	905	Arquivo em aço 4 gavetas p/ pasta suspensa	Departamento pessoal	Anexo 2º Piso
644	469282	904	Arquivo em aço 4 gavetas p/ pasta suspensa	Departamento pessoal	Anexo 2º Piso
645	469292	1001	Impressora Kyocera	Departamento pessoal	Anexo 2º Piso
646	469291		Quadro de aviso	Departamento pessoal	Anexo 2º Piso
647	1186		Relógio de ponto HENRY	Departamento pessoal	Anexo 2º piso
648	1249		Arquivo em aço 4 gavetas p/ pasta suspensa	Departamento Pessoal	Anexo 2º Piso
649	457759	17656	Nobreak net station	Departamento Pessoal	Anexo 2º piso
650	1419		Relógio de Ponto Biometria HEXA B ADV HENRY	Departamento Pessoal	Anexo 2º piso
651	1420		Relógio de Ponto Biometria HEXA B ADV HENRY	Departamento Pessoal	Anexo 2º piso
652	457921		Frigobar Branco 80L CONSUL	Departamento Pessoal	Anexo 2º piso
653	469279	154	Cadeira fixa azul	Departamento Pessoal	Anexo 2º piso
654	460253		Armário p/ frigobar c/ 1 gaveta	Departamento Pessoal	Anexo 2º piso
655	1325		Nobreak BMI MCP UPS 700VA	Departamento Pessoal	Anexo 2º piso

656	1565		Cadeira Presidente Azul Giratória c/ braços	Departamento Pessoal	Anexo 2º piso
657	457475	256	Estabilizador APC	Faturamento	Anexo 2º Piso
658	191278	164	Mesa de escritório c/ 2 gavetas	Faturamento	Anexo 2º Piso
659	457783		Monitor AOC	Faturamento	Anexo 2º Piso
660	288		Telefone Intelbras c/fio	Faturamento	Anexo 2º Piso
661	190092		CPU TITAN	Faturamento	Anexo 2º Piso
662	454157		Monitor LG	Faturamento	Anexo 2º Piso
663	189673		Suporte para CPU	Faturamento	Anexo 2º Piso
664	454153	205	Monitor AOC	Faturamento	Anexo 2º Piso
665	454154	221	CPU VERMELHA	Faturamento	Anexo 2º Piso
666	192921	416270	Suporte para CPU	Faturamento	Anexo 2º Piso
667	454150	74	Monitor DELL	Faturamento	Anexo 2º Piso
668	454158	14	CPU DELL	Faturamento	Anexo 2º Piso
669	308265		Cadeira de escritório c/ rodízio	Faturamento	Anexo 2º Piso
670	416622		Nobreak SMS	Faturamento	Anexo 2º Piso
671	454155		Mesa de escritório c/ 2 gavetas	Faturamento	Anexo 2º piso
672	454161		Cadeira de escritório c/ rodízio	Faturamento	Anexo 2º piso
673	454160	730	Estante em aço	Faturamento	Anexo 2º piso
674	454159	751	Estante em aço	Faturamento	Anexo 2º piso
675	454162	675	Split AGRATO 18.000BTUS	Faturamento	Anexo 2º piso
676	454151	683	Armário em aço c/ 2 portas	Faturamento	Anexo 2º Piso
677	418275	22964	CADEIRA S/ BRAÇOS FIXO EM TECIDO	Faturamento	Anexo 2º Piso
678	460978		CPU SOL	Faturamento	Anexo 2º Piso
679	1195		Mesa de escritório c/ 2 gavetas	Faturamento	Anexo 2º Piso
680	416605		Mesa de escritório c/ 2 gavetas	Faturamento	Anexo 2º Piso
681	460593	1008	Mesa de escritório c/ 2 gavetas	Faturamento	Anexo 2º Piso
682	418273	22962	Cadeira fixa azul	Faturamento	Anexo 2º piso
683	460403	1009	Mesa de escritório com 2 gavetas	Faturamento	Anexo 2º piso
684	457425	248	Estabilizador APC	Faturamento	Anexo 2º piso
685	457488	108	Impressora HP LaserJet	Faturamento	Anexo 2º piso
686	1563		Cadeira Presidente Azul Giratória c/ braços	Faturamento	Anexo 2º piso
687	1564		Cadeira Presidente Azul Giratória c/ braços	Faturamento	Anexo 2º piso
688	1566		Cadeira Presidente Azul Giratória c/ braços	Faturamento	Anexo 2º piso
689	460522		CPU DELL	Recursos Humanos	Anexo 2º Piso
690	469258	670	Split 9.000 btus AGRATTO	Recursos Humanos	Anexo 2º Piso
691	469268	2020100 06	Monitor AOC	Recursos Humanos	Anexo 2º Piso
692	469259	9968	Armário cinza duas portas compensado	Recursos Humanos	Anexo 2º Piso
693	189576		Armário branco c/ 8 gavetas	Recursos Humanos	Anexo 2º Piso
694	189695		Nicho c/ 1 módulo	Recursos Humanos	Anexo 2º Piso
695	469263	257	Mesa escritório c/ 2 gavetas	Recursos Humanos	Anexo 2º Piso
696	469260	217	Monitor AOC	Recursos Humanos	Anexo 2º Piso

697	469262		Nobreak SMS	Recursos Humanos	Anexo 2º Piso
698	469266	762	Cadeira Fixa	Recursos Humanos	Anexo 2º Piso
699	469267	774	Cadeira secretária c/ braços e rodízios	Recursos Humanos	Anexo 2º Piso
700	469265	781	Cadeira secretária c/ braços e rodízios	Recursos Humanos	Anexo 2º Piso
701	469269	23438	CPU POSITIVO	Recursos Humanos	Anexo 2º Piso
702	469264	797	Mesa de escritório	Recursos Humanos	Anexo 2º Piso
703	189485		Nobreak	Recursos Humanos	Anexo 2º Piso
704	189353		Armário de chão 4 portas	Sala de Impressão	Anexo 2º Piso
705	454166	421	Perfuradora de papel	Sala de Impressão	Anexo 2º Piso
706	454164	940	Impressora Multifuncional KYOCERA M3655 IDN	Sala de Impressão	Anexo 2º Piso
707	461880	673	Split AGRATO 18.000BTUS	Sala de Impressão	Anexo 2º Piso
708	192697		Poltrona circular preta	Sala de Reunião	Anexo 2º Piso
709	457623	865	Cadeira executiva	Sala de Reunião	Anexo 2º Piso
710	993		Cadeira Diretor com braço e pé cromado	Sala de Reunião	Anexo 2º Piso
711	1194		Mesa de reunião de madeira	Sala de Reunião	Anexo 2º Piso
712	1196		Cadeira executiva	Sala de Reunião	Anexo 2º Piso
713	1197		Cadeira executiva	Sala de Reunião	Anexo 2º Piso
714	1198		Cadeira executiva	Sala de Reunião	Anexo 2º Piso
715	1199		Cadeira executiva	Sala de Reunião	Anexo 2º Piso
716	1200		Cadeira executiva	Sala de Reunião	Anexo 2º Piso
717	1201		Cadeira executiva	Sala de Reunião	Anexo 2º Piso
718	452664		TV 40" AOC	Sala de Reunião	Anexo 2º Piso
719	452669		Split agratto .000BTUS	Sala de Reunião	Anexo 2º piso
720	452665		Cadeira fixa azul	Sala de Reunião	Anexo 2º piso
721	452667		Cadeira fixa azul	Sala de Reunião	Anexo 2º piso
722	452668		Cadeira fixa azul	Sala de Reunião	Anexo 2º piso
723	469297		Cadeira fixa azul	Sala de Reunião	Anexo 2º piso
724	1511		Cadeira secretaria gir.braços c/ rodízio	SESMT	Anexo 2º Piso
725	469298	212	Monitor AOC	SESMT	Anexo 2º Piso
726	469300	218	CPU	SESMT	Anexo 2º Piso
727	189359		Suporte para CPU	SESMT	Anexo 2º Piso
728	469299	247	Estabilizador APC	SESMT	Anexo 2º Piso
729	189615		CPU Positivo	SESMT	Anexo 2º Piso
730	92		Telefone Intelbras c/fio	SESMT	Anexo 2º Piso
731	469296	22975	Cadeira fixa azul	SESMT	Anexo 2º Piso
732	454134	681	Armário em aço c/ 2 portas	SESMT	Anexo 2º piso
733	469295	863	Cadeira secretária c/ braços e rodízios	SESMT	Anexo 2º Piso
734	454136		Mesa de escritório	SESMT	Anexo 2º Piso
735	469294	796	Mesa de escritório	SESMT	Anexo 2º Piso
736	192673		Monitor LG	SESMT	Anexo 2º Piso
737	189981		Nobreak	SESMT	Anexo 2º Piso
738	454137	671	Split 9.000 btus CARRIER	SESMT	Anexo 2º Piso
739	189486		Nobreak SMS	Tecnologia da Informação (TI)	Anexo 2º Piso
740	452662		Rack para equipamentos	Tecnologia da Informação (TI)	Anexo 2º Piso

741	452663		Swich D-Link	Tecnologia da Informação (TI)	Anexo 2º Piso
742	169982		Swich	Tecnologia da Informação (TI)	Anexo 2º Piso
743	169983		Swich	Tecnologia da Informação (TI)	Anexo 2º Piso
744	169985		Swich	Tecnologia da Informação (TI)	Anexo 2º Piso
745	192948		Mesa de escritório s/ gaveta	Almoxarifado	Anexo 1º piso
746	190126		Armário p/ frigobar c/ 1 gaveta	Almoxarifado	Anexo 1º piso
747	193313		Frigobar Branco 80L CONSUL	Almoxarifado	Anexo 1º piso
748	457832	148	Cadeira fixa azul tecido	Almoxarifado	Anexo 1º piso
749	457835		Cadeira fixa azul tecido	Almoxarifado	Anexo 1º piso
750	457879	197	Cadeira de escritório c/ rodízio e braço	Almoxarifado	Anexo 1º piso
751	192719		Monitor LG	Almoxarifado	Anexo 1º piso
752	192672		Monitor LG	Almoxarifado	Anexo 1º piso
753	457821	210	Monitor AOC	Almoxarifado	Anexo 1º piso
754	457820	220	CPU VERMELHA	Almoxarifado	Anexo 1º piso
755	457880	539	Nobreak SMS	Almoxarifado	Anexo 1º piso
756	416649		CPU TITAN	Almoxarifado	Anexo 1º piso
757	457817	461	Impressora Zebra GC420T	Almoxarifado	Anexo 1º piso
758	457877		Cadeira fixa azul tecido	Almoxarifado	Anexo 1º piso
759	189422		Suporte p/ bin 4 gavetas	Almoxarifado	Anexo 1º piso
760	457875	57	Estante em aço	Almoxarifado	Anexo 1º piso
761	457823	458	Estante em aço	Almoxarifado	Anexo 1º piso
762	189428		Freezer CONSUL branco	Almoxarifado	Anexo 1º piso
763	457824		Estante em aço	Almoxarifado	Anexo 1º piso
764	457889		Estante em aço	Almoxarifado	Anexo 1º piso
765	457884		Escada de alumínio 4 degraus rosa	Almoxarifado	Anexo 1º piso
766	457829	684	Armário em aço c/ 2 portas	Almoxarifado	Anexo 1º piso
767	416484		Carrinho de supermercado	Almoxarifado	Anexo 1º piso
768	457866	767	Porta pallet	Almoxarifado	Anexo 1º piso
769	457865	765	Porta pallet	Almoxarifado	Anexo 1º piso
770	457864	766	Porta pallet	Almoxarifado	Anexo 1º piso
771	457862	768	Porta pallet	Almoxarifado	Anexo 1º piso
772	457863	764	Porta pallet	Almoxarifado	Anexo 1º piso
773	457812		Split 18.000 btus AGRATTO	Almoxarifado	Anexo 1º piso
774	457837		Split 12.000 btus AGRATTO	Almoxarifado	Anexo 1º piso
775	457836	779	Cadeira secretária c/ braços e rodízios	Almoxarifado	Anexo 1º piso
776	457825	770	Cadeira secretária c/ braços e rodízios	Almoxarifado	Anexo 1º piso
777	CAM 1		Câmera inflavermelho monitoramento	Almoxarifado	Anexo 1º Piso
778	189586		CPU SOL	Almoxarifado	Anexo 1º piso
779	457876		Escada de alumínio 10 degraus paralela	Almoxarifado	Anexo 1º Piso
780	457867		Estante em aço	Almoxarifado	Anexo 1º piso
781	457870		Estante em aço	Almoxarifado	Anexo 1º piso
782	457871		Estante em aço	Almoxarifado	Anexo 1º piso
783	457872		Estante em aço	Almoxarifado	Anexo 1º piso

784	457873		Estante em aço	Almoxarifado	Anexo 1º piso
785	457874		Estante em aço	Almoxarifado	Anexo 1º piso
786	457818	755	Mesa de escritório	Almoxarifado	Anexo 1º piso
787	457822	756	Mesa de escritório	Almoxarifado	Anexo 1º piso
788	457826	769	Cadeira secretária c/ braços e rodízios	Almoxarifado	Anexo 1º piso
789	457831	757	Mesa de escritório	Almoxarifado	Anexo 1º piso
790	457861	763	Porta pallet	Almoxarifado	Anexo 1º piso
791	457830		Split 18.000BTUS AGRATTO	Almoxarifado	Anexo 1º piso
792	457815		Split 18.000BTUS AGRATTO	Almoxarifado	Anexo 1º piso
793	457834		Roteador TP-Link	Almoxarifado	Anexo 1º piso
794	190287		Escrivaninha 1 porta	Almoxarifado	Anexo 1º piso
795	457828		Quadro de aviso	Almoxarifado	Anexo 1º piso
796	308503		Lixeira inox	Almoxarifado	Anexo 1º piso
797	457881	497	Carro plataforma	Almoxarifado	Anexo 1º piso
798	457888	455	Estante em aço	Almoxarifado	Anexo 1º piso
799	457886	456	Estante em aço	Almoxarifado	Anexo 1º piso
800	457887	457	Estante em aço	Almoxarifado	Anexo 1º piso
801	457890	688	Estante em aço	Almoxarifado	Anexo 1º piso
802	457891	689	Estante em aço	Almoxarifado	Anexo 1º piso
803	457892	690	Estante em aço	Almoxarifado	Anexo 1º piso
804	457849	691	Estante em aço	Almoxarifado	Anexo 1º piso
805	457885	724	Estante em aço	Almoxarifado	Anexo 1º piso
806	457852	725	Split agratto 18.000BTUS	Almoxarifado	Anexo 1º piso
807	457853	726	Split agratto 18.000BTUS	Almoxarifado	Anexo 1º piso
808	457882		Split 36.000 btus FONTAINE	Almoxarifado	Anexo 1º piso
809	CAM 2		Câmera inflavermelho monitoramento	Almoxarifado	Anexo 1º Piso
810	CAM 3		Câmera inflavermelho monitoramento	Almoxarifado	Anexo 1º Piso
811	457816	454	Estante em aço	Almoxarifado	Anexo 1º piso
812	CAM 4		Câmera inflavermelho monitoramento	Almoxarifado	Anexo 1º piso
813	457811	9736	Escadinha 2 degraus	Almoxarifado	Anexo 1º piso
814	192942		Estante em aço inox	Almoxarifado	Anexo 1º piso
815	192880		Estante em aço inox	Almoxarifado	Anexo 1º piso
816	192940		Estante em aço inox	Almoxarifado	Anexo 1º piso
817	457810		Split 12.000 btus AGRATTO	Almoxarifado	Anexo 1º piso
818	457809		Split 12.000 btus AGRATTO	Almoxarifado	Anexo 1º piso
819	460225		Cadeira Diretor	Almoxarifado	Anexo 1º Piso
820	1346		Monitor 21,5" DELL	Almoxarifado	Anexo 1º Piso
821	1519		Estante em aço c/ 6 prateleiras	Almoxarifado	Anexo 1º Piso
822	1518		Estante em aço c/ 6 prateleiras	Almoxarifado	Anexo 1º Piso
823	1358		CPU GOLDENTEC	Almoxarifado	Anexo 1º Piso
824	1507		Cadeira secretaria gir.brços c/ rodízio	Almoxarifado	Anexo 1º Piso
825	452656	40	Estabilizador APC	Almoxarifado	Anexo 1º Piso
826	457878	925	Escadinha 2 degraus	Almoxarifado	Anexo 1º Piso
827	190095		Nobreak SMS	Almoxarifado	Anexo 1º Piso
828	454198	3	Impressora Brother DCP	Almoxarifado	Anexo 1º Piso

829	335	JCME-0005	Seladora plasmaq	Almoxarifado	Anexo 1º Piso
830	457813		Estante Inox	Almoxarifado	Anexo 1º Piso
831	457814		Estante Inox	Almoxarifado	Anexo 1º Piso
832	1558	Instalado	Split piso teto 30.000 Btu's 220V CARRIER	Áreas Comuns 2º andar	Anexo 1º piso
833	1131		Escada em alumínio 3 degraus	Arquivo	Anexo 1º piso
834	452692	293	Estante em aço	Arquivo	Anexo 1º piso
835	452693	298	Estante em aço	Arquivo	Anexo 1º piso
836	452700		Estante em aço	Arquivo	Anexo 1º piso
837	452699		Estante em aço	Arquivo	Anexo 1º piso
838	452698		Estante em aço	Arquivo	Anexo 1º piso
839	452697		Estante em aço	Arquivo	Anexo 1º piso
840	452690	728	Estante em aço	Arquivo	Anexo 1º piso
841	452689	733	Estante em aço	Arquivo	Anexo 1º piso
842	452695	734	Estante em aço	Arquivo	Anexo 1º piso
843	452688	738	Estante em aço	Arquivo	Anexo 1º piso
844	452691	747	Estante em aço	Arquivo	Anexo 1º piso
845	452696	750	Estante em aço	Arquivo	Anexo 1º piso
846	452694	752	Estante em aço	Arquivo	Anexo 1º piso
847	461888	297	Estante em aço	Arquivo	Anexo 1º piso
848	461882	692	Estante em aço	Arquivo	Anexo 1º piso
849	461883	727	Estante em aço	Arquivo	Anexo 1º piso
850	461884	731	Estante em aço	Arquivo	Anexo 1º piso
851	461873	732	Estante em aço	Arquivo	Anexo 1º piso
852	461877	735	Estante em aço	Arquivo	Anexo 1º piso
853	461876	736	Estante em aço	Arquivo	Anexo 1º piso
854	461878	737	Estante em aço	Arquivo	Anexo 1º piso
855	461871	739	Estante em aço	Arquivo	Anexo 1º piso
856	461872	740	Estante em aço	Arquivo	Anexo 1º piso
857	461874	741	Estante em aço	Arquivo	Anexo 1º piso
858	461875	742	Estante em aço	Arquivo	Anexo 1º piso
859	461881	743	Estante em aço	Arquivo	Anexo 1º piso
860	461864	744	Estante em aço	Arquivo	Anexo 1º piso
861	457804	745	Estante em aço	Arquivo	Anexo 1º piso
862	461865	746	Estante em aço	Arquivo	Anexo 1º piso
863	461868	748	Estante em aço	Arquivo	Anexo 1º piso
864	461869	749	Estante em aço	Arquivo	Anexo 1º piso
865	461867	750	Estante em aço	Arquivo	Anexo 1º piso
866	461870	752	Estante em aço	Arquivo	Anexo 1º piso
867	461866	753	Estante em aço	Arquivo	Anexo 1º piso
868	457805		Estante em aço	Arquivo	Anexo 1º piso
869	457803	878	Estante em aço	Arquivo	Anexo 1º piso
870	461894	874	Estante em aço	Arquivo	Anexo 1º piso
871	461893	873	Estante em aço	Arquivo	Anexo 1º piso
872	461892	875	Estante em aço	Arquivo	Anexo 1º piso

873	461891	880	Estante em aço	Arquivo	Anexo 1º piso
874	461890	867	Estante em aço	Arquivo	Anexo 1º piso
875	461889	870	Estante em aço	Arquivo	Anexo 1º piso
876	461885	872	Estante em aço	Arquivo	Anexo 1º piso
877	461879	879	Estante em aço	Arquivo	Anexo 1º piso
878	461886		Estante em aço	Arquivo	Anexo 1º piso
879	461900		Estante em aço c/ 6 prateleiras	Arquivo	Anexo 1º piso
880	457801		Estante em aço c/ 6 prateleiras	Arquivo	Anexo 1º piso
881	457802		Estante em aço c/ 6 prateleiras	Arquivo	Anexo 1º piso
882	461899		Estante em aço c/ 6 prateleiras	Arquivo	Anexo 1º piso
883	461898		Estante em aço c/ 6 prateleiras	Arquivo	Anexo 1º piso
884	461897		Estante em aço c/ 6 prateleiras	Arquivo	Anexo 1º piso
885	461896		Estante em aço c/ 6 prateleiras	Arquivo	Anexo 1º piso
886	461895		Estante em aço c/ 6 prateleiras	Arquivo	Anexo 1º piso
887	461887		Estante em aço c/ 6 prateleiras	Arquivo	Anexo 1º piso
888	457806		Estante em aço c/ 6 prateleiras	Arquivo	Anexo 1º piso
889	452666	22972	Cadeira fixa azul tecido	Arquivo	Anexo 1º piso
890	99293		Carteira escolar	Auditório Anexo	Anexo 1º piso
891	457730		Microfone	Auditório Anexo	Anexo 1º piso
892	418270	22959	Mesa redonda	Auditório Anexo	Anexo 1º piso
893	457942	57	Estabilizador APC	Auditório Anexo	Anexo 1º piso
894	457940	7	CPU DELL	Auditório Anexo	Anexo 1º piso
895	169633		Carteira escolar	Auditório Anexo	Anexo 1º piso
896	169614		Carteira escolar	Auditório Anexo	Anexo 1º piso
897	457947	24272	Carteira escolar	Auditório Anexo	Anexo 1º piso
898	169645		Carteira escolar	Auditório Anexo	Anexo 1º piso
899	24281		Carteira escolar	Auditório Anexo	Anexo 1º piso
900	169643		Carteira escolar	Auditório Anexo	Anexo 1º piso
901	169611		Carteira escolar	Auditório Anexo	Anexo 1º piso
902	1188	8209	Carteira escolar	Auditório Anexo	Anexo 1º piso
903	1189		Carteira escolar	Auditório Anexo	Anexo 1º piso
904	88321		Carteira escolar	Auditório Anexo	Anexo 1º piso
905	99279		Carteira escolar	Auditório Anexo	Anexo 1º piso
906	87952		Carteira escolar	Auditório Anexo	Anexo 1º piso
907	101509		Carteira escolar	Auditório Anexo	Anexo 1º piso
908	89745		Carteira escolar	Auditório Anexo	Anexo 1º piso
909	101503		Carteira escolar	Auditório Anexo	Anexo 1º piso
910	189570		Carteira escolar	Auditório Anexo	Anexo 1º piso
911	88771		Carteira escolar	Auditório Anexo	Anexo 1º piso
912	88901		Carteira escolar	Auditório Anexo	Anexo 1º piso
913	169641	88306	Carteira escolar	Auditório Anexo	Anexo 1º piso
914	89719		Carteira escolar	Auditório Anexo	Anexo 1º piso
915	87748		Carteira escolar	Auditório Anexo	Anexo 1º piso
916	89688		Carteira escolar	Auditório Anexo	Anexo 1º piso

917	88942		Carteira escolar	Auditório Anexo	Anexo 1º piso
918	169640	88947	Carteira escolar	Auditório Anexo	Anexo 1º piso
919	89174		Carteira escolar	Auditório Anexo	Anexo 1º piso
920	169639		Carteira escolar	Auditório Anexo	Anexo 1º piso
921	8355		Carteira escolar	Auditório Anexo	Anexo 1º piso
922	8428		Carteira escolar	Auditório Anexo	Anexo 1º piso
923	8491		Carteira escolar	Auditório Anexo	Anexo 1º piso
924	24279		Carteira escolar	Auditório Anexo	Anexo 1º piso
925	457946	24271	Carteira escolar	Auditório Anexo	Anexo 1º piso
926	457945	24277	Carteira escolar	Auditório Anexo	Anexo 1º piso
927	457948	24286	Carteira escolar	Auditório Anexo	Anexo 1º piso
928	169634		Carteira escolar	Auditório Anexo	Anexo 1º piso
929	189573		Carteira escolar	Auditório Anexo	Anexo 1º piso
930	309041		Mesinha de cabeceira	Auditório Anexo	Anexo 1º piso
931	457941		Projektor EPSON	Auditório Anexo	Anexo 1º piso
932	457943		Split 22.000BTUS AGRATTO	Auditório Anexo	Anexo 1º piso
933	457944		Split 22.000BTUS AGRATTO	Auditório Anexo	Anexo 1º piso
934	1211		Caixa amplificadora Oneal OPB915	Auditório Anexo	Anexo 1º piso
935	416294		Armário guarda objetos 12 portas	Corredor Anexo 1º piso	Anexo 1º piso
936	416297		Armário guarda objetos 12 portas	Corredor Anexo 1º piso	Anexo 1º piso
937	416296		Armário guarda objetos 12 portas	Corredor Anexo 1º piso	Anexo 1º piso
938	416295		Armário guarda objetos 12 portas	Corredor Anexo 1º piso	Anexo 1º piso
939	CAM 6		Câmera inflavermelho monitoramento	Corredor Anexo 1º piso	Anexo 1º piso
940	CAM 7		Câmera inflavermelho monitoramento	Corredor Anexo 1º piso	Anexo 1º piso
941	CAM 9		Câmera inflavermelho monitoramento	Corredor Anexo 1º piso	Anexo 1º piso
942	308538		Lixeira inox	Corredor Anexo 1º piso	Anexo 1º piso
943	457954		Rack pequeno para SWITCH	Corredor Anexo 1º piso	Anexo 1º piso
944	189584		Bebedouro SoftStar	Corredor Anexo 1º piso	Anexo 1º piso
945	457917		Lava jato electrolux	Depósito Escada	Anexo 1º piso
946	BC 05		Bomba Centrífuga 5.0	Manutenção	Anexo 1º piso
947	29095		Bomba Centrífuga 5.0	Manutenção	Anexo 1º piso
948	457533		Quadro de aviso	Manutenção	Anexo 1º Piso
949	190969		Frigobar Branco 80L CONSUL	Manutenção	Anexo 1º Piso
950	457926	771	Cadeira secretária c/ braços e rodízios	Manutenção	Anexo 1º Piso
951	1632		Esmerilhadeira BOSCH	Manutenção	Anexo 1º Piso
952	457928		Quadro de aviso	Manutenção	Anexo 1º Piso
953	457931		Quadro de aviso	Manutenção	Anexo 1º Piso
954	457918	621	Parafusadeira	Manutenção	Anexo 1º Piso
955	193876		Gaveteiro em aço c/ 4 gavetas	Manutenção	Anexo 1º Piso
956	418285	22974	Cadeira fixa azul	Manutenção	Anexo 1º Piso
957	189884		Armário suspenso 3 portas	Manutenção	Anexo 1º Piso
958	1445		Carro transporte 4 Pneus	Manutenção	Anexo 1º piso
959	457929	2581	Mesa de escritório c/ 2 gavetas e pé crom	Manutenção	Anexo 1º piso
960	457922	260	Mesa de escritório c/ 2 gavetas	Manutenção	Anexo 1º piso
961	191228		Armário suspenso c/ 4 portas	Manutenção	Anexo 1º piso

962	418108		Armário c/ 1 porta de vidro	Manutenção	Anexo 1º piso
963	190022		Armário de chão c/ 4 gavetas e 1 porta	Manutenção	Anexo 1º piso
964	416366		Armário duas portas	Manutenção	Anexo 1º piso
965	190820		Armário duas portas	Manutenção	Anexo 1º piso
966	169995	11896	Banqueta preta	Manutenção	Anexo 1º Piso
967	457920	761	Cadeira fixa azul	Manutenção	Anexo 1º Piso
968	457919	760	Cadeira fixa azul	Manutenção	Anexo 1º Piso
969	189636		CPU TITAN	Manutenção	Anexo 1º piso
970	457925	375	Estabilizador APC	Manutenção	Anexo 1º piso
971	416287		Mesa de escritório c/ 2 mesas	Manutenção	Anexo 1º piso
972	457927		Mesa pequena em L	Manutenção	Anexo 1º piso
973	457924	23480	Monitor POSITIVO	Manutenção	Anexo 1º piso
974	189423		Suporte para 5 bins	Manutenção	Anexo 1º piso
975	191273		Suporte para 5 bins	Manutenção	Anexo 1º piso
976	1122		Furadeira bancada FB13 SOMAR	Manutenção	Anexo 1º piso
977	1123		Mascara de solda A10 ESAB	Manutenção	Anexo 1º piso
978	190029		Split 9.000 btus CARRIER	Manutenção	Anexo 1º piso
979	169617		Suporte de soro inox	Manutenção	Anexo 1º piso
980	1143		Escada de aluminio 4 degraus	Manutenção	Anexo 1º piso
981	MAN 2		Mesa de computador azul	Manutenção	Anexo 1º piso
982	189418		Escada de aluminio 3 degraus	Manutenção	Anexo 1º piso
983	914		Split 60.000 GREE	Manutenção	Anexo 1º piso
984	1447		Escada de 2 lances fibra de vidro	Manutenção	Anexo 1º piso
985	457934		Escada de alumínio 14 degraus	Manutenção	Anexo 1º piso
986	457937		Escada de alumínio 5 degraus	Manutenção	Anexo 1º piso
987	457938		Escada de alumínio 5 degraus	Manutenção	Anexo 1º piso
988	457932		Escada de alumínio 7 degraus	Manutenção	Anexo 1º piso
989	457930		Split 18.000 btus AGRATTO	Manutenção	Anexo 1º piso
990	416351		Carro de supermercado	Manutenção	Anexo 1º piso
991	1124		Torno de Bancada METASUL	Manutenção	Anexo 1º piso
992	1125		Máquina de solda (Inversor) BOXER	Manutenção	Anexo 1º piso
993	1214		Compressor de Ar SCHULZ	Manutenção	Anexo 1º piso
994	1215		Escada Multifuncional 4X3 MOR	Manutenção	Anexo 1º piso
995	1191		Escada de aluminio 4 degraus	Manutenção	Anexo 1º piso
996	1629		Furadeira DEWALT	Manutenção	Anexo 1º Piso
997	189557		Split 9.000 btus CARRIER	Manutenção	Anexo 1º piso
998	1239		Cadeira tipo poltrona com rodízio em curvim	NEP / DEP	Anexo 1º piso
999	457903	9969	Armário c/ 2 portas	NEP / DEP	Anexo 1º piso
1000	189675		Suporte p/ CPU	NEP / DEP	Anexo 1º piso
1001	457908	29	CPU DELL	NEP / DEP	Anexo 1º piso

1002	457907	85	Monitor DELL	NEP / DEP	Anexo 1º piso
1003	457909		Impressora HP LaserJet p1102w	NEP / DEP	Anexo 1º piso
1004	189595		Impressora HP	NEP / DEP	Anexo 1º piso
1005	457904		Cadeira fixa azul	NEP / DEP	Anexo 1º piso
1006	457902		Cadeira fixa azul	NEP / DEP	Anexo 1º piso
1007	457901	685	Armário em aço c/ 2 portas	NEP / DEP	Anexo 1º piso
1008	457910	359	Split 12.000 btus AGRATTO	NEP / DEP	Anexo 1º piso
1009	457912		CPU GOLDENTEC	NEP / DEP	Anexo 1º piso
1010	190278		Frigobar Branco 80L CONSUL	NEP / DEP	Anexo 1º piso
1011	308093		Mesa de reunião redonda	NEP / DEP	Anexo 1º piso
1012	457911		Nobreak SMS	NEP / DEP	Anexo 1º piso
1013	457914		Monitor ACER	NEP / DEP	Anexo 1º piso
1014	457915		Quadro de aviso	NEP / DEP	Anexo 1º piso
1015	457916		Quadro de aviso	NEP / DEP	Anexo 1º piso
1016	457906		Mesa de escritório com 2 gavetas	NEP / DEP	Anexo 1º piso
1017	758		Mesa de escritório	NEP / DEP	Anexo 1º piso
1018	1246		Cadeira tipo poltrona com rodízio em curvim	NEP / DEP	Anexo 1º piso
1019	189577		Projeto EPSON	NEP / DEP	Anexo 1º piso
1020	457951	668	Split AGRATO 18.000BTUS	Portaria	Anexo 1º Piso
1021	308501		Lixeira inox	Portaria	Anexo 1º piso
1022	457950		Cadeira fixa azul	Portaria	Anexo 1º piso
1023	457401	633	Armário em aço c/ 2 portas	Contabilidade/Financeiro	8º
1024	192783		Armário suspenso c/ 4 portas e nicho	Contabilidade/Financeiro	8º
1025	189857		Escrivaninha c/ 2 gavetas e 1 porta Preta	Contabilidade/Financeiro	8º
1026	457427		Escrivaninha c/ 3 gavetas Preta	Contabilidade/Financeiro	8º
1027	457406		Quadro de aviso	Contabilidade/Financeiro	8º
1028	457407		Quadro de aviso	Contabilidade/Financeiro	8º
1029	190173		Frigobar Branco 80L CONSUL	Contabilidade/Financeiro	8º
1030	457405	422	Gaveteiro em aço c/ 4 gavetas	Contabilidade/Financeiro	8º
1031	457404	9967	Armário cinza duas portas compensado	Contabilidade/Financeiro	8º
1032	457432		Mesa em L Preto	Contabilidade/Financeiro	8º
1033	457433	135	Cofre eletrônico	Contabilidade/Financeiro	8º
1034	357		Mesa INOX 2 prateleiras	Contabilidade/Financeiro	8º
1035	457402	680	Armário em aço c/ 2 portas	Contabilidade/Financeiro	8º
1036	457426	994	Impressora Multifuncional Kyocera M3550IDN	Contabilidade/Financeiro	8º
1037	457403	978	Armário em aço	Contabilidade/Financeiro	8º
1038	189578		Câmera inflavermelho monitoramento	Contabilidade/Financeiro	8º
1039	457413	1024	CPU GOLDENTEC	Contabilidade/Financeiro	8º
1040	457415	1000	CPU GOLDENTEC	Contabilidade/Financeiro	8º
1041	457428		Escrivaninha c/ 2 gavetas e 1 porta Preta	Contabilidade/Financeiro	8º
1042	457429		Escrivaninha c/ 2 gavetas e 1 porta Preta	Contabilidade/Financeiro	8º
1043	189659		Mesa de escritório cinza s/gaveta (416955)	Contabilidade/Financeiro	8º
1044	457414	1019	Monitor DELL 21,5"	Contabilidade/Financeiro	8º

1045	457412	1021	Monitor DELL 21,5"	Contabilidade/Financeiro	8º
1046	457431	936	Split Agratto 18.000BTUS	Contabilidade/Financeiro	8º
1047	189676		Suporte para CPU	Contabilidade/Financeiro	8º
1048	1240		Cadeira tipo poltrona com rodízio em curvim	Contabilidade/Financeiro	8º
1049	1241		Cadeira tipo poltrona com rodízio em curvim	Contabilidade/Financeiro	8º
1050	1247		Cadeira tipo poltrona com rodízio em curvim	Contabilidade/Financeiro	8º
1051	1316		Nobreak BMI MCP UPS 700VA	Contabilidade/Financeiro	8º
1052	1317		Nobreak BMI MCP UPS 700VA	Contabilidade/Financeiro	8º
1053	1323		Nobreak BMI MCP UPS 700VA	Contabilidade/Financeiro	8º
1054	1321		Impressora Jato de tinta Bulk Ink HP	Contabilidade/Financeiro	8º
1055	1513		Mesa de escritório 2 gavetas 1,20x60	Contabilidade/Financeiro	8º
1056	1527		CPU V 50S LENOVO Core i3 8GB RAM HD 1 TB WIN PRO	Contabilidade/Financeiro	8º
1057	1338		Monitor 21,5" DELL	Contabilidade/Financeiro	8º
1058	457416	1022	Mesa de escritório com 2 gavetas	Coord. Enfermagem	8º
1059	189687		Nicho parede c/ 12 modulos	Coord. Enfermagem	8º
1060	189696		Nicho parede c/ 1 modulo	Coord. Enfermagem	8º
1061	416554		Persiana	Coord. Enfermagem	8º
1062	457514	2020100 07	Monitor AOC	Coord. Enfermagem	8º
1063	457531	23572	Cadeira secretária c/ braços e rodízios	Coord. Enfermagem	8º
1064	189679		Bancada para computador	Coord. Enfermagem	8º
1065	190782		Frigobar Branco 80L CONSUL	Coord. Enfermagem	8º
1066	457513	1056	Monitor ACER	Coord. Enfermagem	8º
1067	457526		Armário em aço c/ 2 portas	Coord. Enfermagem	8º
1068	190347		Armário p/ frigobar c/ 1 gaveta	Coord. Enfermagem	8º
1069	457527	815	Cadeira secretária c/ braços e rodízios	Coord. Enfermagem	8º
1070	457518	2020101 10	CPU LENOVO	Coord. Enfermagem	8º
1071	457512	2020101 11	CPU LENOVO	Coord. Enfermagem	8º
1072	457516	995	Estabilizador APC	Coord. Enfermagem	8º
1073	457519	2020100 10	Monitor AOC	Coord. Enfermagem	8º
1074	1349		CPU GOLDENTEC	Coord. Enfermagem	8º
1075	1557		Split piso teto 30.000 Btu's 220V CARRIER	Coord. Enfermagem	8º
1076	1515		Mesa de escritório 2 gavetas 1,20x60	Coord. Enfermagem	8º
1077	150		Cadeira Fixa em courvim azul	Coord. Enfermagem	8º
1078	189823		Mesa de escritório bege c/ gaveta	Coord. Enfermagem	8º
1079	1555		Impressora Multiprofissional BROTHER DCP - L5652DN Laser Mono	Coord. Enfermagem	8º
1080	1568		Cadeira Presidente Azul Giratória c/ braços	Coord. Enfermagem	8º
1081	1569		Cadeira Presidente Azul Giratória c/ braços	Coord. Enfermagem	8º
1082	192785		Câmera inflavermelho monitoramento	Corredor 8º	8º
1083	189395		Câmera inflavermelho monitoramento	Corredor 8º	8º
1084	457603	1073	Mesa de centro de madeira	Corredor 8º	8º

1085	304518		Lixeira inox	Corredor 8º	8º
1086	703	36	Cadeira fixa p/ bancada	Depósito Patrimônio 6º Andar	8º
1087	457460	812	Cadeira secretária com braço e rodízio	Depósito Patrimônio 6º Andar	8º
1088	189583		Frigobar Branco 80L CONSUL	Dir. Adm. Financeiro	8º
1089	457622		Quadro de aviso	Dir. Adm. Financeiro	8º
1090	192843		Cadeira fixa preta c/ pé cromado	Dir. Adm. Financeiro	8º
1091	192703		Cadeira fixa preta c/ pé cromado	Dir. Adm. Financeiro	8º
1092	460599	632	Notebook Dell Inspiron	Dir. Adm. Financeiro	8º
1093	457625	2020101 15	CPU LENOVO	Dir. Adm. Financeiro	8º
1094	189536		Nicho suspenso c/ 4 modulos s/ porta	Dir. Adm. Financeiro	8º
1095	189535		Nicho parede c/ 9 modulos e 4 portas	Dir. Adm. Financeiro	8º
1096	457620	132	Quadro de aviso	Dir. Adm. Financeiro	8º
1097	457618	272	Mesa de reunião redonda	Dir. Adm. Financeiro	8º
1098	457624	1013	Monitor DELL 21,5"	Dir. Adm. Financeiro	8º
1099	457621	1067	Split 12.000 btus COMFEE	Dir. Adm. Financeiro	8º
1100	1313		Impressora Jato de tinta Bulk Ink HP	Dir. Adm. Financeiro	8º
1101	1368		TV Smart 43" SEMP/TLC	Dir. Adm. Financeiro	8º
1102	1391		Cadeira Escritório Presidente	Dir. Adm. Financeiro	8º
1103	1459		Fragmentadora de Papel 150 Folhas GBC	Dir. Adm. Financeiro	8º
1104	418241	21914	Nobreak	Dir. Adm. Financeiro	8º
1105	631		Notebook Dell Inspiron	Diretoria Executiva	8º
1106	255749		Arquivo em aço 4 gavetas	Diretoria Executiva	8º
1107	189604		Criado mudo 1 porta	Diretoria Executiva	8º
1108	189896		Frigobar Branco 80L CONSUL	Diretoria Executiva	8º
1109	416243		Split 9.000 btus ELETROLUX	Diretoria Executiva	8º
1110	190809		Persiana	Diretoria Executiva	8º
1111	794		HD APACER 1 TB	Diretoria Executiva	8º
1112	457627	1068	Impressora epon L3150	Diretoria Executiva	8º
1113	457628	830	Nobreak SMS	Diretoria Executiva	8º
1114	1369		TV Smart 43" SEMP/TLC	Diretoria Executiva	8º
1115	1392		Cadeira Escritório Presidente	Diretoria Executiva	8º
1116	416589		Sofá de 1 lugar preto	Diretoria Executiva	8º
1117	416590		Sofá de 1 lugar preto	Diretoria Executiva	8º
1118	1598		Split 12.000 btus TEMPESTAR N/S: 4621B11177216	Diretoria Técnica	8º
1119	457509	23545	Cadeira secretária c/ braços e rodízios	Diretoria Técnica	8º
1120	190475		Frigobar Branco 80L CONSUL	Diretoria Técnica	8º
1121	635		Cadeira Fixa em courvim azul	Diretoria Técnica	8º
1122	457609	178	Impressora EPSON L375	Diretoria Técnica	8º
1123	189548		Nicho c/ 5 módulos e 3 portas	Diretoria Técnica	8º
1124	457606	183	Mesa em L cinza	Diretoria Técnica	8º
1125	457605	23	CPU DELL	Diretoria Técnica	8º

1126	457610	2020100 5	Monitor AOC	Diretoria Técnica	8º
1127	283		Telefone Intelbras c/fio	Diretoria Técnica	8º
1128	819		Cadeira Fixa em courvim azul	Diretoria Técnica	8º
1129	190096		Nobreak	Diretoria Técnica	8º
1130	457510	634	Cadeira Fixa em courvim azul	Diretoria Técnica	8º
1131	460295	930	Escadinha 2 degraus	Farmácia	8º
1132	1193		Estante com 88 bins	Farmácia	8º
1133	190296		Frigobar Branco 80L CONSUL	Farmácia	8º
1134	460101	459	Estante em aço	Farmácia	8º
1135	460297	215	Monitor AOC	Farmácia	8º
1136	460296		Leitor de código de barras	Farmácia	8º
1137	460299	243	Estabilizador APC	Farmácia	8º
1138	225		CPU Vermelha	Farmácia	8º
1139	191277		Armário c/ 8 portas e 6 módulos	Farmácia	8º
1140	457437	510	Carro plataforma	Farmácia	8º
1141	457461	48	Nobreak APC	Farmácia	8º
1142	189585		Armário suspenso 4 portas	Farmácia	8º
1143	418242	21936	Nobreak SMS 700VA	Farmácia	8º
1144	457441	137	Impressora Zebra GC420T	Farmácia	8º
1145	457439	1061	Monitor ACER	Farmácia	8º
1146	416238		Armário de chão 4 portas branco	Farmácia	8º
1147	189409		Câmera inflavermelho monitoramento	Farmácia	8º
1148	192786		Câmera inflavermelho monitoramento	Farmácia	8º
1149	189407		Câmera inflavermelho monitoramento	Farmácia	8º
1150	189436	189437	Estante de vidro p/ medicamentos	Farmácia	8º
1151	189420	189421	Estante de vidro p/ medicamentos	Farmácia	8º
1152	457455	62	Monitor DELL	Farmácia	8º
1153	457454	988	CPU LENOVO	Farmácia	8º
1154	189402		Movel planejado	Farmácia	8º
1155	189401		Movel planejado	Farmácia	8º
1156	189400		Movel planejado	Farmácia	8º
1157	192793		Armário p/ medicamentos c/ 10 gavetas	Farmácia	8º
1158	416259		Bancada para computador	Farmácia	8º
1159	189399		Armário suspenso 4 portas branco	Farmácia	8º
1160	189441		Mesa em L branca c/ 4 gavetas	Farmácia	8º
1161	192721		Nobreak SMS 600VA	Farmácia	8º
1162	189488		Nobreak SMS	Farmácia	8º
1163	457442	69	Monitor DELL	Farmácia	8º
1164	457445	224	CPU	Farmácia	8º
1165	457446	65	Monitor DELL	Farmácia	8º
1166	457447	4	CPU DELL	Farmácia	8º
1167	457453	21520	Freezer vertical metalfrio branco	Farmácia	8º
1168	457463	503	Suporte para BIN	Farmácia	8º

1169	457462	504	Suporte para BIN	Farmácia	8º
1170	189454		Split Carrier 24.000 Btus	Farmácia	8º
1171	308887		Escadinha 2 degraus	Farmácia	8º
1172	457459	64	Monitor DELL	Farmácia	8º
1173	457457	6	CPU DELL	Farmácia	8º
1174	457449	466	Leitor de código de barras	Farmácia	8º
1175	457448	1059	Leitor de código de barras	Farmácia	8º
1176	457450	1060	Leitor de código de barras ELGIN	Farmácia	8º
1177	457444	1062	Leitor de código de barras ELGIN	Farmácia	8º
1178	457451	468	Leitor de código de barras	Farmácia	8º
1179	308154		Armário em aço c/ 2 portas	Farmácia	8º
1180	457464	813	Cadeira secretária com braço e rodízio	Farmácia	8º
1181	457467	814	Cadeira secretária com braço e rodízio	Farmácia	8º
1182	457452	991	Cadeira secretária com braço e rodízio	Farmácia	8º
1183	457465	1063	Split 24.000 btus GREE	Farmácia	8º
1184	CAM		Câmera inflavermelho monitoramento	Farmácia	8º
1185	457440	990	CPU GOLDENTEC	Farmácia	8º
1186	189537		Mesa de escritório s/ gaveta	Farmácia	8º
1187	457438	1064	Armário em aço	Farmácia	8º
1188	457436		Quadro de aviso	Farmácia	8º
1189	457456	989	Seladora NelyMac	Farmácia	8º
1190	1310		Split 12.000Btus SPRINGER/TEMPSTAR	Farmácia	8º
1191	460690	917	Impressora Zebra GC420T	Farmácia	8º
1192	189549		Mesa de escritório pequena	Farmácia	8º
1193	457443	369	Impressora HP LaserJet p1102w	Farmácia	8º
1194	189429		Movel planejado	Farmácia	8º
1195	460639	851	Cadeira de escritório c/ rodízio	Farmácia	8º
1196	457774	918	Refrigerador expositor vertical 450 LTS	Farmácia	8º
1197	416250		Bancada com armário de 2 portas	Farmácia	8º
1198	457779		Bancada para centrífuga	Farmácia	8º
1199	457797		Refrigerador expositor vertical 450 LTS	Farmácia	8º
1200	454180		Cadeira secretária c/ braços e rodízios	Farmácia	8º
1201	1404		Cadeira Secretária C/ apoio pés Cor Preta	Farmácia	8º
1202	457502	162	Cadeira de escritório fixa s/ braço	Ger Enfermagem	8º
1203	1242		Cadeira tipo poltrona com rodízio em curvim	Ger Enfermagem	8º
1204	189690		Armário c/ 6 portas e nicho de 12 módulos	Ger Enfermagem	8º
1205	192707		Mesa em L branca	Ger Enfermagem	8º
1206	457506	486	Split 12.000 btus AGRATTO	Ger Enfermagem	8º
1207	457508	1054	Estabilizador TS SHARA	Ger Enfermagem	8º
1208	416264		Persiana	Ger Enfermagem	8º
1209	457501	153	Cadeira Fixa em courvim azul	Ger Enfermagem	8º
1210	457505	902	CPU LENOVO	Ger Enfermagem	8º
1211	457952		Poltrona 1 lugar preta	Hall 8º Andar	8º

1212	457953		Poltrona 1 lugar preta	Hall 8º Andar	8º
1213	190335		Persiana	Prestação de Contas/Estatística	8º
1214	189266		Armário Baixo c/ 2 portas	Prestação de Contas/Estatística	8º
1215	457608	194	Cadeira c/ rodizio e braço courvim azul	Prestação de Contas/Estatística	8º
1216	189355		Escrivaninha 4 gavetas	Prestação de Contas/Estatística	8º
1217	452652	67	Monitor DELL	Prestação de Contas/Estatística	8º
1218	189447		Nobreak SMS	Prestação de Contas/Estatística	8º
1219	284		Telefone c/ fio Intelbras	Prestação de Contas/Estatística	8º
1220	452653	2020101 12	CPU LENOVO	Prestação de Contas/Estatística	8º
1221	452658	877	Estante em aço 6 prateleiras 1,98x92x40	Prestação de Contas/Estatística	8º
1222	452657	881	Estante em aço 6 prateleiras 1,98x92x40	Prestação de Contas/Estatística	8º
1223	1178		Estante em aço 6 prateleiras 1,98x92x40	Prestação de Contas/Estatística	8º
1224	1516		Estante em aço c/ 6 pratelarias	Prestação de Contas/Estatística	8º
1225	1517		Estante em aço c/ 6 pratelarias	Prestação de Contas/Estatística	8º
1226	1514		Mesa de escritório 2 gavetas 1,20x60	Prestação de Contas/Estatística	8º
1227	457482	1032	Nobreak SMS	Prestação de Contas/Estatística	8º
1228	1528		CPU V 50S LENOVO Core i3 8GB RAM HD 1 TB WIN PRO	Secretaria Diretoria	8º
1229	1243		Cadeira tipo poltrona com rodizio em curvim	Secretaria Diretoria	8º
1230	1077		Impressora Multifuncional HP Smart Tank 617 - Colorida	Secretaria Diretoria	8º
1231	460972	147	Cadeira Fixa em courvim azul	Secretaria Diretoria	8º
1232	189607		Nicho para arquivo	Secretaria Diretoria	8º
1233	457611	1069	Frigobar Branco 80L CONSUL	Secretaria Diretoria	8º
1234	1070		Telefone c/ fio e identificador branco	Secretaria Diretoria	8º
1235	189605		Nicho para arquivo e uma porta	Secretaria Diretoria	8º
1236	416244		Câmera inflavermelho monitoramento	Secretaria Diretoria	8º
1237	192706		Mesa em L branca	Secretaria Diretoria	8º
1238	190849		Persiana	Secretaria Diretoria	8º
1239	457615	884	Monitor DELL	Secretaria Diretoria	8º
1240	189602		Cofre grande Verde	Secretaria Diretoria	8º
1241	457616	1071	Nobreak SMS 600 VA	Secretaria Diretoria	8º
1242	457619	992	Split 12.000 btus AGRATTO	Secretaria Diretoria	8º
1243	416697		Sofá de 1 lugar preto	Secretaria Diretoria	8º
1244	457604	1074	Sofá de 1 lugar preto	Secretaria Diretoria	8º
1245	192270		Monitor LG	Tecnologia da Informação (TI)	8º
1246	454197	1204	Leitor de código de barras	Tecnologia da Informação (TI)	8º
1247	1529		CPU V 50S LENOVO Core i3 8GB RAM HD 1 TB WIN PRO	Tecnologia da Informação (TI)	8º

1248	1546		Monitor 17" TARGET	Tecnologia da Informação (TI)	8º
1249	1627		Notebook DELL	Tecnologia da Informação (TI)	8º
1250	418289		Impressora HP LaserJet	Tecnologia da Informação (TI)	8º
1251	457471	789	CPU Dell	Tecnologia da Informação (TI)	8º
1252	460011		Impressora HP LaserJet p1102w	Tecnologia da Informação (TI)	8º
1253	417020		TV/Monitor 22" SAMSUNG	Tecnologia da Informação (TI)	8º
1254	460339	46	Estabilizador APC	Tecnologia da Informação (TI)	8º
1255	454141		Monitor HP	Tecnologia da Informação (TI)	8º
1256	541		Nobreak SMS	Tecnologia da Informação (TI)	8º
1257	460414		Impressora HP Branca	Tecnologia da Informação (TI)	8º
1258	460462	21	CPU DELL	Tecnologia da Informação (TI)	8º
1259	457424		CPU LENOVO	Tecnologia da Informação (TI)	8º
1260	457511	51	Estabilizador APC	Tecnologia da Informação (TI)	8º
1261	192720		Monitor LG	Tecnologia da Informação (TI)	8º
1262	457793		Switch 24 portas TP-LINK	Tecnologia da Informação (TI)	8º
1263	457795		Rack para Switch pequeno	Tecnologia da Informação (TI)	8º
1264	1442		Impressora 107W HP S/N:BRBSQDH235	Tecnologia da Informação (TI)	8º
1265	457626	59	Estabilizador APC	Tecnologia da Informação (TI)	8º
1266	470		Telefone c/ fio intelbras	Tecnologia da Informação (TI)	8º
1267	460653		Nobreak SMS	Tecnologia da Informação (TI)	8º
1268	18888		Nobreak SMS 3200VA	Tecnologia da Informação (TI)	8º
1269	454190		Nobreak APC	Tecnologia da Informação (TI)	8º
1270	457787	463	Leitor de código de barras	Tecnologia da Informação (TI)	8º
1271	457923		Impressora HP LaserJet P2015dn	Tecnologia da Informação (TI)	8º
1272	95		Telefone com fio INTELBRAS	Tecnologia da Informação (TI)	8º
1273	460086		Estabilizador APC	Tecnologia da Informação (TI)	8º
1274	189589		Monitor 17" PHILIPS	Tecnologia da Informação (TI)	8º
1275	791		HD externo APACER 1TB	Tecnologia da Informação (TI)	8º
1276	189889		Monitor LG	Tecnologia da Informação (TI)	8º
1277	190319	19	CPU TITAN	Tecnologia da Informação (TI)	8º
1278	460555	102	Impressora HP LaserJet p1102w	Tecnologia da Informação (TI)	8º
1279	460551		Monitor ACER	Tecnologia da Informação (TI)	8º
1280	460646		CPU DELL	Tecnologia da Informação (TI)	8º

1281	189617		CPU	Tecnologia da Informação (TI)	8º
1282	460614		Impressora HP	Tecnologia da Informação (TI)	8º
1283	460432	971	Monitor AOC	Tecnologia da Informação (TI)	8º
1284	457517	101	Impressora HP LaserJet p1102w	Tecnologia da Informação (TI)	8º
1285	460346	515	Nobreak 2.4KVA SMS Bivolt	Tecnologia da Informação (TI)	8º
1286	469252	42	Estabilizador APC	Tecnologia da Informação (TI)	8º
1287	34		Estabilizador APC	Tecnologia da Informação (TI)	8º
1288	351		Roteador D-LINK	Tecnologia da Informação (TI)	8º
1289	457728	120	Roteador Multilaser	Tecnologia da Informação (TI)	8º
1290	189627		Monitor SAMSUNG	Tecnologia da Informação (TI)	8º
1291	919		Notebook DELL (Pat.antigo 175)	Tecnologia da Informação (TI)	8º
1292	454152	249	Estabilizador APC	Tecnologia da Informação (TI)	8º
1293	454156	100	Impressora HP LaserJet p1102w	Tecnologia da Informação (TI)	8º
1294	1551		Notebook DELL Core i5, 8G, HD 1TB	Tecnologia da Informação (TI)	8º
1295	1101		Split 18.000 TEMPSTAR	Tecnologia da Informação (TI)	8º
1296	457984	207	Monitor AOC	Tecnologia da Informação (TI)	8º
1297	460474		CPU	Tecnologia da Informação (TI)	8º
1298	1080		Impressora Laser Mono HP M404N	Tecnologia da Informação (TI)	8º
1299	460604	535	Nobreak SMS	Tecnologia da Informação (TI)	8º
1300	193550		Impressora Zebra GC420T	Tecnologia da Informação (TI)	8º
1301	457729	123	Roteador TP-Link	Tecnologia da Informação (TI)	8º
1302	457614	886	CPU DELL pequena	Tecnologia da informação (TI)	8º
1303	460693	240	Impressora HP	Tecnologia da informação (TI)	8º
1304	457827	47	Estabilizador APC	Tecnologia da informação (TI)	8º
1305	460236	55	Estabilizador APC	Tecnologia da informação (TI)	8º
1306	460410	38	Estabilizador APC	Tecnologia da informação (TI)	8º
1307	16869		Nobreak SMS	Tecnologia da informação (TI)	8º
1308	418291	23084	CPU DEXTOP	Tecnologia da informação (TI)	8º
1309	1078		Impressora Multifuncional HP Smart Tank 617 - Colorida	Tecnologia da informação (TI)	8º
1310	418290	23083	CPU DEXTOP	Tecnologia da informação (TI)	8º
1311	457458	136	Impressora Zebra GC420T	Tecnologia da informação (TI)	8º
1312	460070	37	Estabilizador APC	Tecnologia da informação (TI)	8º

1313	457492	58	Estabilizador APC	Tecnologia da informação (TI)	8º
1314	457732	49	Estabilizador APC	Tecnologia da informação (TI)	8º
1315	1305		Monitor 21,5" DELL	Tecnologia da Informação (TI)	8º
1316	1361		Nobreak BMI MCP UPS 700VA	Tecnologia da Informação (TI)	8º
1317	1362		Nobreak BMI MCP UPS 700VA	Tecnologia da Informação (TI)	8º
1318	1363		Nobreak BMI MCP UPS 700VA	Tecnologia da Informação (TI)	8º
1319	1364		Nobreak BMI MCP UPS 700VA	Tecnologia da Informação (TI)	8º
1320	1365		Nobreak BMI MCP UPS 700VA	Tecnologia da Informação (TI)	8º
1321	457435	39	Estabilizador APC	Tecnologia da Informação (TI)	8º
1322	104		Impressora Brother DP 7065	Tecnologia da Informação (TI)	8º
1323	457476	43	Estabilizador APC	Tecnologia da Informação (TI)	8º
1324	189456	202010108	TV/Monitor 22" SAMSUNG	Tecnologia da Informação (TI)	8º
1325	189458	251	TV/Monitor 22" SAMSUNG	Tecnologia da Informação (TI)	8º
1326	189460		TV/Monitor 22" SAMSUNG	Tecnologia da Informação (TI)	8º
1327	189461		TV/Monitor 22" SAMSUNG	Tecnologia da Informação (TI)	8º
1328	416989		Banca central de monitoramento	Tecnologia da Informação (TI)	8º
1329	189471		Armário parede 3 portas	Tecnologia da Informação (TI)	8º
1330	418353	23569	Cadeira de escritório c/ rodas c/ braço	Tecnologia da Informação (TI)	8º
1331	457499	202010114	CPU LENOVO	Tecnologia da Informação (TI)	8º
1332	457469	1031	Bancada com armário 2 portas e 4 gavetas	Tecnologia da Informação (TI)	8º
1333	189469		Mesa de escritório branca s/ gaveta	Tecnologia da Informação (TI)	8º
1334	189480		Rack para Switch Grande	Tecnologia da Informação (TI)	8º
1335	457487	119	Switch 24 portas HP1920	Tecnologia da Informação (TI)	8º
1336	169975		Voice Painel	Tecnologia da Informação (TI)	8º
1337	169976		Voice Painel	Tecnologia da Informação (TI)	8º
1338	169977		Voice Painel	Tecnologia da Informação (TI)	8º
1339	169978		Voice Painel	Tecnologia da Informação (TI)	8º
1340	169979		Voice Painel	Tecnologia da Informação (TI)	8º
1341	169980		Voice Painel	Tecnologia da Informação (TI)	8º
1342	169981		Voice Painel	Tecnologia da Informação (TI)	8º
1343	416986		Central telefonica HIPath 3000	Tecnologia da Informação (TI)	8º
1344	457717	180	Gravador de CD/DVD LITEON	Tecnologia da Informação (TI)	8º
1345	457483	27	CPU DELL	Tecnologia da Informação (TI)	8º

1346	189555		Nobreak net station	Tecnologia da Informação (TI)	8º
1347	189495		DVR H.64	Tecnologia da Informação (TI)	8º
1348	189496		DVR H.64	Tecnologia da Informação (TI)	8º
1349	189497		DVR H.64	Tecnologia da Informação (TI)	8º
1350	189498		DVR H.64	Tecnologia da Informação (TI)	8º
1351	189499		DVR H.64	Tecnologia da Informação (TI)	8º
1352	416500		CPU TITAN	Tecnologia da Informação (TI)	8º
1353	457494	176	Notebook DELL	Tecnologia da Informação (TI)	8º
1354	192681		Nobreak SMS	Tecnologia da Informação (TI)	8º
1355	457707	1051	Estabilizador APC	Tecnologia da Informação (TI)	8º
1356	457709	1047	Escada de Alumínio 4 degraus	Tecnologia da Informação (TI)	8º
1357	457722	343	Aspirador de pó Vonder	Tecnologia da Informação (TI)	8º
1358	457724	676	Servidor DELL emo	Tecnologia da Informação (TI)	8º
1359	457725	460	Servidor NAS de arquivo	Tecnologia da Informação (TI)	8º
1360	457712	548	Nobreak SMS	Tecnologia da Informação (TI)	8º
1361	189481		Nobreak GSNET	Tecnologia da Informação (TI)	8º
1362	416983		Rack para Switch pequeno	Tecnologia da Informação (TI)	8º
1363	457711	532	Nobreak SMS	Tecnologia da Informação (TI)	8º
1364	416985		Bancada servidores	Tecnologia da Informação (TI)	8º
1365	460350	23085	Impressora EPSON L355	Tecnologia da Informação (TI)	8º
1366	457495	152	Cadeira Fixa em courvim azul	Tecnologia da Informação (TI)	8º
1367	54		Estabilizador APC	Tecnologia da Informação (TI)	8º
1368	457481	52	Estabilizador APC	Tecnologia da Informação (TI)	8º
1369	189819		Monitor LG	Tecnologia da Informação (TI)	8º
1370	418288		Servidor SALUX	Tecnologia da Informação (TI)	8º
1371	202001962		Impressora HP Branca	Tecnologia da Informação (TI)	8º
1372	457985	237	Impressora HP LaserJet p1102w	Tecnologia da Informação (TI)	8º
1373	352		Roteador D-LINK	Tecnologia da Informação (TI)	8º
1374	457714	542	Nobreak SMS	Tecnologia da Informação (TI)	8º
1375	457723	1038	CPU LENOVO	Tecnologia da Informação (TI)	8º
1376	569		Impressora HP LaserJet P2015dn	Tecnologia da Informação (TI)	8º
1377	275		HD SEAGATE 1 TB	Tecnologia da Informação (TI)	8º
1378	457497	822	Cadeira de escritório com braço e rodízio	Tecnologia da Informação (TI)	8º

1379	457496	806	Cadeira de escritório com braço e rodízio	Tecnologia da Informação (TI)	8º
1380	457500	1046	Digivoice	Tecnologia da Informação (TI)	8º
1381	457716	1041	DVR MEGACE DVRAHD (Monitoramento Camera)	Tecnologia da Informação (TI)	8º
1382	457480	41	Estabilizador APC	Tecnologia da Informação (TI)	8º
1383	457477		Estabilizador APC	Tecnologia da Informação (TI)	8º
1384	457478	44	Estabilizador APC	Tecnologia da Informação (TI)	8º
1385	457479	60	Estabilizador APC	Tecnologia da Informação (TI)	8º
1386	457704	1049	Gravador de vídeo	Tecnologia da Informação (TI)	8º
1387	457705	1050	Gravador de vídeo	Tecnologia da Informação (TI)	8º
1388	457718	1048	HD Externo 1TB Seagate	Tecnologia da Informação (TI)	8º
1389	457720	793	HD APACER 1 TB	Tecnologia da Informação (TI)	8º
1390	457719	1030	HD externo WD	Tecnologia da Informação (TI)	8º
1391	457708	25066	Impressora de Etiqueta	Tecnologia da Informação (TI)	8º
1392	457490	1036	Impressora HP LaserJet	Tecnologia da Informação (TI)	8º
1393	457470	1029	Monitor DELL 21,5"	Tecnologia da Informação (TI)	8º
1394	457473	549	Nobreak SMS	Tecnologia da Informação (TI)	8º
1395	460583		Nobreak SMS 600 VA	Tecnologia da Informação (TI)	8º
1396	460582		Nobreak SMS 600 VA	Tecnologia da Informação (TI)	8º
1397	457727	1053	Pistola de Ar Quente	Tecnologia da Informação (TI)	8º
1398	457710	938	Split 12.000 btus AGRATTO	Tecnologia da Informação (TI)	8º
1399	457486	112	Switch 24 portas DELL	Tecnologia da Informação (TI)	8º
1400	457701	1043	Switch 24 portas TENDA	Tecnologia da Informação (TI)	8º
1401	457702	1044	Switch 24 portas TENDA	Tecnologia da Informação (TI)	8º
1402	457703	1045	Switch 24 portas TENDA	Tecnologia da Informação (TI)	8º
1403	457485	1034	Switch 24 portas TP-LINK	Tecnologia da Informação (TI)	8º
1404	457484	1035	Switch 24 portas TP-LINK	Tecnologia da Informação (TI)	8º
1405	1072		Roteador TP-LINK	Tecnologia da Informação (TI)	8º
1406	4574..		Nobreak SMS 600 VA	Tecnologia da Informação (TI)	8º
1407	169970		Voice Painel	Tecnologia da Informação (TI)	8º
1408	169971		Voice Painel	Tecnologia da Informação (TI)	8º
1409	169972		Voice Painel	Tecnologia da Informação (TI)	8º
1410	169973		Voice Painel	Tecnologia da Informação (TI)	8º
1411	169974		Voice Painel	Tecnologia da Informação (TI)	8º

1412	460029	35	Estabilizador APC	Tecnologia da informação (TI)	8º
1413	20720		Projektor BENQ	Tecnologia da Informação (TI)	8º
1414	1341		Monitor 21,5" DELL	Tecnologia da Informação (TI)	8º
1415	1322		Impressora Jato de tinta Bulk Ink HP	Tecnologia da Informação (TI)	8º
1416	457790		Estabilizador SMS	Tecnologia da Informação (TI)	8º
1417	460051	23482	Monitor POSITIVO	Tecnologia da Informação (TI)	8º
1418	460009	50	Estabilizador APC	Tecnologia da Informação (TI)	8º
1419	457498	1039	Impressora Kyocera VR98Z51215	Tecnologia da Informação (TI)	8º
1420	189594		Impressora HP LaserJet p1102w	Tecnologia da Informação (TI)	8º
1421	344		Switch 24 portas D-link	Tecnologia da Informação (TI)	8º
1422	469243		Quadro de aviso	Agência Transfusional	7º
1423	1377		Split 18.000Btu's MODERNITA	Agência Transfusional	7º
1424	1554		Impressora Multiprofissional BROTHER DCP - L5652DN	Agência Transfusional	7º
1425	1559		Celular Motorola E22 XT-2239 Dual Chip 32GB 4G	Agência Transfusional	7º
1426	12139		Câmara de Conservação 324 L VD 350	Agência Transfusional	7º
1427	012173		Freezer de Congelamento VDR 280 FV	Agência Transfusional	7º
1428	1621		Armário de bancada c/ 2 portas e 4 gavetas	Agência Transfusional	7º
1429	005558		Armário de chão	Agência Transfusional	7º
1430	005556		Armário de chão com 2 portas e 4 gavetas	Agência Transfusional	7º
1431	1622		Armário de parede c/ 3 portas	Agência Transfusional	7º
1432	005557		Armário guarda objetos 4 portas	Agência Transfusional	7º
1433	1623		Armário suspenso 3 portas branco	Agência Transfusional	7º
1434	004613		Banho Maria ALB 250 S	Agência Transfusional	7º
1435	004614		Banho Maria ALB 250 S	Agência Transfusional	7º
1436	004584		Cadeira de bancada	Agência Transfusional	7º
1437	004592		Cadeira secretária com rodízio e braço	Agência Transfusional	7º
1438	004586		Cadeira secretária com rodízio e braço	Agência Transfusional	7º
1439	006525		Carrinho de medicação inox	Agência Transfusional	7º
1440	004582		Centrífuga 80-2B-15ML	Agência Transfusional	7º
1441	004475		Centrífuga 80-2B-15ML	Agência Transfusional	7º
1442	006522		Escada de 3 degraus	Agência Transfusional	7º
1443	006524		Freezer 495 L MetalFrio	Agência Transfusional	7º
1444	004722		Freezer Electrolux 173 LTS	Agência Transfusional	7º
1445	004721		Frigobar venax branco	Agência Transfusional	7º
1446	004720		Frigobar venax branco	Agência Transfusional	7º
1447	004612		Homogeneizador de plaquetas	Agência Transfusional	7º
1448	004508		Impressora de etiqueta	Agência Transfusional	7º
1449	004562		Leitor de código de barras	Agência Transfusional	7º
1450	006523		Notebook DELL	Agência Transfusional	7º
1451	004014		Notebook lenovo	Agência Transfusional	7º

1452	004561		Selador de tubo	Agência Transfusional	7º
1453	457780		Estante em aço c/ 6 prateleiras	Arquivo 7º Andar	7º
1454	457781		Cadeira fixa tecido azul	Arquivo 7º Andar	7º
1455	457782		Cadeira fixa tecido azul	Arquivo 7º Andar	7º
1456	236		Impressora HP LaserJet p1102w	Consultório 19	7º
1457	189708		Câmera inflavermelho monitoramento	Corredor 7º	7º
1458	416557		Câmera inflavermelho monitoramento	Corredor 7º	7º
1459	416556		Câmera inflavermelho monitoramento	Corredor 7º	7º
1460	192803		Bebedouro SoftStar	Corredor 7º	7º
1461	192806		Frigobar Branco 80L CONSUL	Depósito Patrimônio 7º Andar	7º
1462	190361		Armário p/ frigobar c/ 1 gaveta	Depósito Patrimônio 7º Andar	7º
1463	416911	20584	Rack torre de vídeo	Depósito Patrimônio 7º Andar	7º
1464	169626	20586	Fonte de Luz	Depósito Patrimônio 7º Andar	7º
1465	169625		Câmera inflavermelho monitoramento	Depósito Patrimônio 7º Andar	7º
1466	460287	786	Monitor sony	Depósito Patrimônio 7º Andar	7º
1467	190680		Frigobar Branco 80L CONSUL	Depósito Patrimônio 7º Andar	7º
1468	460255		Armário p/ frigobar c/ 1 gaveta	Depósito Patrimônio 7º Andar	7º
1469	1236		Escadinha 2 degraus inox	Depósito Patrimônio 7º Andar	7º
1470	460223		Armário p/ frigobar c/ 1 gaveta	Depósito Patrimônio 7º Andar	7º
1471	460226		Armário p/ frigobar c/ 1 gaveta	Depósito Patrimônio 7º Andar	7º
1472	1626		Frigobar Branco 80L CONSUL	Depósito Patrimônio 7º Andar	7º
1473	416686		Armário p/ frigobar c/ 1 gaveta	Depósito Patrimônio 7º Andar	7º
1474	190122		Armário em madeira C/2 portas	Depósito Patrimônio 7º Andar	7º
1475	457980	963	Cadeira secretária com rodízio e braço	Depósito Patrimônio 7º andar	7º
1476	454139	772	Cadeira secretária c/ braços e rodízios	Depósito Patrimônio 7º Andar	7º
1477	189681	Desmontado	Bancada para computador	Depósito Patrimônio 7º Andar	7º
1478	418347	23563	Cadeira secretária com rodízio e braço	Depósito Patrimônio 7º Andar	7º
1479	457530	23547	Cadeira secretária com rodízio e braço	Depósito Patrimônio 7º Andar	7º
1480	309061		Mesa cabeceira c/ 1 porta	Depósito Patrimônio 7º Andar	7º
1481	419184		Monitor BARCO	Depósito Patrimônio 7º Andar	7º
1482	190602		Escadinha 2 degraus	Depósito Patrimônio 7º Andar	7º
1483	169621		Armário p/ frigobar c/ 1 gaveta	Depósito Patrimônio 7º Andar	7º
1484	460949	20596	Insuflador OLYMPUS	Depósito Patrimônio 7º Andar	7º
1485	460951	20592	Visera OLYMPUS	Depósito Patrimônio 7º Andar	7º
1486	460950	20594	Visera pró OLYMPUS	Depósito Patrimônio 7º Andar	7º

1487	460286	72	Torre Laparoscópico	Depósito Patrimônio 7º Andar	7º
1488	1370		Hamper inox	Depósito Patrimônio 7º Andar	7º
1489	191160		Monitor portatil DIXTAL	Depósito Patrimônio 7º Andar	7º
1490	189958		Monitor multiparametro DIXTAL	Depósito Patrimônio 7º Andar	7º
1491	460573	931	Escadinha 2 degraus	Depósito Patrimônio 7º Andar	7º
1492	460574	934	Escadinha 2 degraus	Depósito Patrimônio 7º Andar	7º
1493	460598		Rack para Switch pequeno	Depósito Patrimônio 7º Andar	7º
1494	460654		Poltrona elétrica de exame ginecológico	Depósito Patrimônio 7º Andar	7º
1495	1347		Monitor 21,5" DELL	Depósito Patrimônio 7º Andar	7º
1496	1359		CPU GOLDENTEC	Depósito Patrimônio 7º Andar	7º
1497	1360		CPU GOLDENTEC	Depósito Patrimônio 7º Andar	7º
1498	45		Receptoscópio Versapoint	Depósito Patrimônio 7º Andar	7º
1499	36		Bomba de Irrigação	Depósito Patrimônio 7º Andar	7º
1500	932		Escadinha 2 degraus	Depósito Patrimônio 7º Andar	7º
1501	6347		Bancada branca c/ 4 gavetas	Depósito Patrimônio 7º Andar	7º
1502	460578		Escadinha 2 degraus	Depósito Patrimônio 7º Andar	7º
1503	457771	721	Freezer ESMALTEC branco	Depósito Patrimônio 7º Andar	7º
1504	457772		Freezer ESMALTEC branco	Depósito Patrimônio 7º Andar	7º
1505	457773		Freezer ESMALTEC branco	Depósito Patrimônio 7º Andar	7º
1506	184593		Cabine Flux laminar TROX	Depósito Patrimônio 7º Andar	7º
1507	454181		Bancada em L p/ equipamentos	Depósito Patrimônio 7º Andar	7º
1508	454170	700	Estufa Cultura	Depósito Patrimônio 7º Andar	7º
1509	454168		Freezer CONSUL branco	Depósito Patrimônio 7º Andar	7º
1510	454173	698	Microscópio NIKON ECLIPSE E100	Depósito Patrimônio 7º Andar	7º
1511	454183	697	Microscópio NIKON ECLIPSE E200	Depósito Patrimônio 7º Andar	7º
1512	454191	695	Homogeneizador hematológico	Depósito Patrimônio 7º Andar	7º
1513	454189	708	Osmose reversa	Depósito Patrimônio 7º Andar	7º
1514	454185	710	Agitador de kline	Depósito Patrimônio 7º Andar	7º
1515	454186	693 / 7	Contador de Células	Depósito Patrimônio 7º Andar	7º
1516	454195		Leitor de código de barras	Depósito Patrimônio 7º Andar	7º
1517	457794		Nobreak NHS	Depósito Patrimônio 7º Andar	7º
1518	457799		Quadro de aviso	Depósito Patrimônio 7º Andar	7º
1519	455782		Cadeira fixa Azul	Depósito Patrimônio 7º Andar	7º

1520	1633		Esterilizador HEXIBAC	Depósito Patrimônio 7º Andar	7º
1521	1332		Poltrona Reclinável azul	Depósito Patrimônio 7º Andar	7º
1522	19280	JCEC-0076	Monitor Comen	Depósito Patrimônio 7º Andar	7º
1523	189692		Nicho c/ 2 módulos	Depósito Patrimônio 7º Andar	7º
1524	190041		Armário chão c/ 2 portas	Depósito Patrimônio 7º Andar	7º
1525	416495		Armário c/ 3 prateleiras	Depósito Patrimônio 7º Andar	7º
1526	1510		Cadeira secretaria gir.braços c/ rodízio	Depósito Patrimônio 7º Andar	7º
1527	1512		Cadeira secretaria gir.braços c/ rodízio	Depósito Patrimônio 7º Andar	7º
1528	1530		CPU V 50S LENOVO Core i3 8GB RAM HD 1 TB WIN PRO	Depósito Patrimônio 7º Andar	7º
1529	1531		CPU V 50S LENOVO Core i3 8GB RAM HD 1 TB WIN PRO	Depósito Patrimônio 7º Andar	7º
1530	1547		Monitor 17" TARGET	Depósito Patrimônio 7º Andar	7º
1531	1548		Monitor 17" TARGET	Depósito Patrimônio 7º Andar	7º
1532	1549		Monitor 17" TARGET	Depósito Patrimônio 7º Andar	7º
1533	1550		Monitor 17" TARGET	Depósito Patrimônio 7º Andar	7º
1534	1552		Carro Transpaleta TM2500 RTP	Depósito Patrimônio 7º Andar	7º
1535	1556		Impressora Multiprofissional BROTHER DCP - L5652DN Laser Mono	Depósito Patrimônio 7º Andar	7º
1536	454135	659	Cadeira secretária Giratória	Depósito Patrimônio 7º Andar	7º
1537	169730		Suporte p/ CPU	Depósito Patrimônio 7º andar	7º
1538	457789	519	Freezer ESMALTEC branco	Depósito Patrimônio 7º Andar	7º
1539	189667		Cadeira secretária Giratória c/ braço	Depósito Patrimônio 7º Andar	7º
1540	189663		Cadeira com rodízio c/ braço	Depósito Patrimônio 7º Andar	7º
1541	1395		Cadeira Fixa Cor Preta	Depósito Patrimônio 7º Andar	7º
1542	1394		Cadeira Fixa Cor Preta	Depósito Patrimônio 7º Andar	7º
1543	1462		Gravador Digital de Video DVR 16 canais DVR-116T-K1 HILOOK	Depósito Patrimônio 7º Andar	7º
1544	1461		Gravador Digital de Video DVR 16 canais DVR-116T-K1 HILOOK	Depósito Patrimônio 7º Andar	7º
1545	1460		Gravador Digital de Video DVR 16 canais DVR-116T-K1 HILOOK	Depósito Patrimônio 7º Andar	7º
1546	1465		Gravador Digital de Video DVR 16 canais DVR-116T-K1 HILOOK	Depósito Patrimônio 7º Andar	7º
1547	1463		Gravador Digital de Video DVR 16 canais DVR-116T-K1 HILOOK	Depósito Patrimônio 7º Andar	7º
1548	1464		Gravador Digital de Video DVR 16 canais DVR-116T-K1 HILOOK	Depósito Patrimônio 7º Andar	7º
1549	457529	655	Cadeira secretária Giratória	Depósito Patrimônio 7º andar	7º
1550	189914		Frigobar Branco 80L CONSUL	Depósito Patrimônio 7º Andar	7º
1551	1330		Poltrona Reclinável azul	Depósito Patrimônio 7º Andar	7º
1552	1570		Cadeira Presidente Azul Giratória c/ braços	Depósito Patrimônio 7º Andar	7º

1553	1571		Cadeira Presidente Azul Giratória c/ braços	Depósito Patrimônio 7º Andar	7º
1554	1572		Cadeira Presidente Azul Giratória c/ braços	Depósito Patrimônio 7º Andar	7º
1555	1573		Cadeira Presidente Azul Giratória c/ braços	Depósito Patrimônio 7º Andar	7º
1556	1574		Cadeira Presidente Azul Giratória c/ braços	Depósito Patrimônio 7º Andar	7º
1557	1575		Cadeira Presidente Azul Giratória c/ braços	Depósito Patrimônio 7º Andar	7º
1558	1576		Cadeira Presidente Azul Giratória c/ braços	Depósito Patrimônio 7º Andar	7º
1559	1577		Cadeira Presidente Azul Giratória c/ braços	Depósito Patrimônio 7º Andar	7º
1560	1578		Cadeira Presidente Azul Giratória c/ braços	Depósito Patrimônio 7º Andar	7º
1561	1599	Disponível	Split 12.000 btus TEMPESTAR	Depósito Patrimônio 7º Andar	7º
1562	1600	Disponível	Split 12.000 btus TEMPESTAR	Depósito Patrimônio 7º Andar	7º
1563	1601	Disponível	Split 12.000 btus TEMPESTAR	Depósito Patrimônio 7º Andar	7º
1564	488279		Cadeira Giratória Secretaria Azul	Depósito Patrimônio 7º Andar	7º
1565	1498		Cadeira de Banho Obeso cor branca	Depósito Patrimônio 7º Andar	7º
1566	1499		Cadeira de Banho Obeso cor branca	Depósito Patrimônio 7º Andar	7º
1567	1606		TV Smart 43" LG	Depósito Patrimônio 7º Andar	7º
1568	1607		TV Smart 43" LG	Depósito Patrimônio 7º Andar	7º
1569	1608		TV Smart 43" LG	Depósito Patrimônio 7º Andar	7º
1570	1609		TV Smart 43" LG	Depósito Patrimônio 7º Andar	7º
1571	1610		TV Smart 43" LG	Depósito Patrimônio 7º Andar	7º
1572	1611		TV Smart 43" LG	Depósito Patrimônio 7º Andar	7º
1573	1612		TV Smart 43" LG	Depósito Patrimônio 7º Andar	7º
1574	1613		TV Smart 43" LG	Depósito Patrimônio 7º Andar	7º
1575	1614		Split 18.000 btus	Depósito Patrimônio 7º Andar	7º
1576	463986		Balança Antropométrica 300KG LIDER	Depósito Patrimônio 7º Andar	7º
1577	498216		Maca p/ Exame Clínico	Depósito Patrimônio 7º Andar	7º
1578	498227		Maca p/ Exame Clínico	Depósito Patrimônio 7º Andar	7º
1579	1344		Monitor 21,5" DELL	Patrimônio/Contratos	7º
1580	1356		CPU GOLDENTEC	Patrimônio/Contratos	7º
1581	457421	266	Mesa escritório c/ 2 gavetas cinza	Patrimônio/Contratos	7º
1582	457419	1020	Monitor DELL 21,5"	Patrimônio/Contratos	7º
1583	1248		Cadeira tipo poltrona com rodízio em curvim	Patrimônio/Contratos	7º
1584	1318		Nobreak BMI MCP UPS 700VA	Patrimônio/Contratos	7º
1585	1350		CPU GOLDENTEC	Patrimônio/Contratos	7º
1586	399		Telefone c/ fio intelbras preto	Patrimônio/Contratos	7º
1587	457758	722	Mesa escritório c/ 2 gavetas cinza	Patrimônio/Contratos	7º

1588	457756	723	Armário cinza duas portas compensado	Patrimônio/Contratos	7º
1589	1567		Cadeira Presidente Azul Giratória c/ braços	Patrimônio/Contratos	7º
1590	457408	1023	CPU GOLDENTEC	Patrimônio/Contratos	7º
1591	457409	1018	Monitor DELL 21,5"	Patrimônio/Contratos	7º
1592	189598		Mesa de escritório bege c/gaveta	Patrimônio/Contratos	7º
1593	1315		Nobreak BMI MCP UPS 700VA	Patrimônio/Contratos	7º
1594	1366		Tablet Tab A7 Lite SAMSUNG	Patrimônio/Contratos	7º
1595	1380		Rotulador Eletrônico Brother PT-E500	Patrimônio/Contratos	7º
1596	1430		Cadeira Diretor Giratória c/ braços	Patrimônio/Contratos	7º
1597	454199	906	Armário em aço c/ 2 portas	Patrimônio/Contratos	7º
1598	189915		Armário p/ frigobar c/ 1 gaveta	Patrimônio/Contratos	7º
1599	1553		Impressora Multiprofissional BROTHER DCP - L5652DN Laser Mono	Patrimônio/Contratos	7º
1600	190767		Frigobar Branco 80L CONSUL	Patrimônio/Contratos	7º
1601	454178		Split 12.000 btus COMFEE	Patrimônio/Contratos	7º
1602	1094		Cadeira secretaria fixa preta em couvim	Patrimônio/Contratos	7º
1603	454174		Mesa de escritório pequena	Patrimônio/Contratos	7º
1604	1454		Par - Rádio Comunicadores win Waterproof Intelbras	Rouparia	7º
1605	457748	522	Seladora SULPACK	Rouparia	7º
1606	457767	718 / 25	Estante de aço	Rouparia	7º
1607	457751	638	Cadeira Fixa em couvim azul	Rouparia	7º
1608	416257		Câmera inflavermelho monitoramento	Rouparia	7º
1609	457749	166	Cadeira fixa azul	Rouparia	7º
1610	457750		Carro de transporte de roupa limpa	Rouparia	7º
1611	457754		Carro de transporte de roupa limpa	Rouparia	7º
1612	457753	686	Mesa c/ 3 prateleiras branca	Rouparia	7º
1613	416367		Armário c/ 3 portas alto	Rouparia	7º
1614	189768		Armário c/ 4 prateleiras	Rouparia	7º
1615	418307	23116	Balança líder	Rouparia	7º
1616	457744	292	Estante em aço	Rouparia	7º
1617	457745	291	Estante em aço	Rouparia	7º
1618	457746	294	Estante em aço	Rouparia	7º
1619	457752	161	Cadeira fixa azul	Rouparia	7º
1620	457607		Escadinha 2 degraus	Rouparia	7º
1621	457747		Estante de aço 6 prateleiras	Rouparia	7º
1622	ROUP 1		Telefone INTELBRAS	Rouparia	7º
1623	460888		Carro Transporte 2 portas	Rouparia	7º
1624	191274		Monitor AOC PRATA	Rouparia	7º
1625	190791		Frigobar Branco 80L CONSUL	SCIH/NHE	7º
1626	189694		Nicho suspenso c/ 2 modulos	SCIH/NHE	7º
1627	457525	1058	Estabilizador SMS	SCIH/NHE	7º
1628	457522	36	Estabilizador APC	SCIH/NHE	7º
1629	457520	13	CPU DELL	SCIH/NHE	7º
1630	457521	73	Monitor DELL	SCIH/NHE	7º
1631	457808	184	Cadeira com rodízio c/ braço	SCIH/NHE	7º

1632	460091		Cadeira fixa azul	SCIH/NHE	7º
1633	1372		Split 12.000Btus COMFEE	SCIH/NHE	7º
1634	460080		Mesa de escritório c/ 2 gavetas azul	SCIH/NHE	7º
1635	1119		Monitor Led 18,5" PHILIPS	SCIH/NHE	7º
1636	460584		CPU GOLDENTEC	SCIH/NHE	7º
1637	457949	1010	Mesa de escritório com 2 gavetas	SCIH/NHE	7º
1638	460683		Mesa de escritório s/ gaveta	SCIH/NHE	7º
1639	457430	1028	Cadeira secretária Giratória preta	SCIH/NHE	7º
1640	457523	2020100 09	Monitor AOC	SCIH/NHE	7º
1641	457524	1057	CPU LENOVO	SCIH/NHE	7º
1642	415778		Criado mudo 4 Gavetas Branco	SCIH/NHE	7º
1643	308092		Mesa de reunião redonda	SCIH/NHE	7º
1644	457996	820	Cadeira Fixa em courvim azul	SCIH/NHE	7º
1645	460401	189575	Armário alto c/ 2 portas	SHL	7º
1646	460107	9805	Mesa de escritório s/ gaveta	SHL	7º
1647	460463		Nobreak SMS 600 VA	SHL	7º
1648	666		Cadeira secretária Giratória	SHL	7º
1649	416272	251	Armário suspenso c/ 6 portas branco	SHL	7º
1650	189987		Armário suspenso c/ 3 portas branco	SHL	7º
1651	416275		Persiana	SHL	7º
1652	416273		Split 12.000 btus CARRIER	SHL	7º
1653	190840		Split 12.000 btus CARRIER	SHL	7º
1654	189765		Armário branco de pia 5 portas	SHL	7º
1655	416276		Persiana	SHL	7º
1656	189558		CPU TITAN	SHL	7º
1657	457740	271	Mesa de escritório c/ 2 gavetas	SHL	7º
1658	457738		Cadeira fixa azul	SHL	7º
1659	457735	206	Monitor AOC	SHL	7º
1660	457736	219	CPU	SHL	7º
1661	192705		Mesinha de compensado Branca	SHL	7º
1662	418149	16495	Armário com 6 nichos Branco	SHL	7º
1663	190793		Armário em MDF	SHL	7º
1664	416363		Armário em MDF	SHL	7º
1665	416281		Armário em MDF	SHL	7º
1666	457733	816	Cadeira secretaria c/ rodízio e braço	SHL	7º
1667	457739		Cadeira secretária fixa	SHL	7º
1668	416292		Câmera inflavermelho monitoramento	SHL	7º
1669	457734	110	Impressora HP LaserJet	SHL	7º
1670	457613		Mesa de escritório s/gavetas	SHL	7º
1671	438		Telefone c/ fio INTELBRAS	SHL	7º
1672	457737	996	Estabilizador APC	SHL	7º
1673	520		Enceradeira Industrial Lavadora De Piso Allclean A-40 1674	SHL	7º
1674	416503		Lixeira inox	SHL	7º
1675	1378		Enceradeira Industrial CLEANER CL350	SHL	7º

1676	191280		Split 9.000 btus CARRIER	Rouparia	7º
1677	460618		Split 12.000 btus ELETROLUX	Depósito Patrimônio 6º Andar	6º
1678	190064		Banco Madeira	Capela	6º
1679	190067		Banco Madeira	Capela	6º
1680	190066		Banco Madeira	Capela	6º
1681	190065		Banco Madeira	Capela	6º
1682	190068		Púlpito Madeira	Capela	6º
1683	190543		Split 12.000 btus CARRIER	Capela	6º
1684	1374		Split 12.000Btus COMFEE	Clínica Cirúrgica 3º	6º
1685	190057		Câmera inflavermelho monitoramento	Corredor 6º	6º
1686	190055		Câmera inflavermelho monitoramento	Corredor 6º	6º
1687	190056		Câmera inflavermelho monitoramento	Corredor 6º	6º
1688	190058		Câmera inflavermelho monitoramento	Corredor 6º	6º
1689	469246	493	Longarina 5 lugares	Corredor 6º	6º
1690	192699		Poltrona circular preta	Corredor 6º	6º
1691	192698		Poltrona circular preta	Corredor 6º	6º
1692	169984		Poltrona circular preta	Corredor 6º	6º
1693	469247		Longarina em aço inox 04 lugares	Corredor 6º	6º
1694	469248	308529	Lixeira Inox	Corredor 6º	6º
1695	190324		Split 9.000 btus CARRIER	Depósito Escada	6º
1696	Sem nº		Suporte de soro	Depósito Patrimônio 6º Andar	6º
1697	191012		Mesa Cirúrgica MERCEDES	Depósito Patrimônio 6º Andar	6º
1698	191164		SPLIT Carrier 36.000BTUS	Depósito Patrimônio 6º Andar	6º
1699	190486		Cama elétrica	Depósito Patrimônio 6º Andar	6º
1700	SUP 1		Suporte de soro c/ rodízio	Depósito Patrimônio 6º Andar	6º
1701	190562		Suporte de compensado p/ TV	Depósito Patrimônio 6º Andar	6º
1702	416551		TV/Monitor 22" SAMSUNG	Depósito Patrimônio 6º Andar	6º
1703	416544		Suporte de compensado p/ TV	Depósito Patrimônio 6º Andar	6º
1704	190211		Cama manual leito	Depósito Patrimônio 6º Andar	6º
1705	460904		Cama manual leito	Depósito Patrimônio 6º Andar	6º
1706	418225	21219	Cama manual leito	Depósito Patrimônio 6º Andar	6º
1707	190740		Suporte de compensado p/ TV	Depósito Patrimônio 6º Andar	6º
1708	190692		Cama manual leito	Depósito Patrimônio 6º Andar	6º
1709	460245	923	Escadinha 2 degraus	Depósito Patrimônio 6º Andar	6º
1710	416935		Suporte de soro inox	Depósito Patrimônio 6º Andar	6º
1711	416936		Suporte de soro inox	Depósito Patrimônio 6º Andar	6º
1712	190382		Split 12.000 CARRIER	Depósito Patrimônio 6º Andar	6º
1713	460597	843	Poltrona Reclinável c/ apoio pés preto	Depósito Patrimônio 6º Andar	6º

1714	190552		Frigobar Branco 80L CONSUL	Depósito Patrimônio 6º Andar	6º
1715	847		Poltrona reclinável c/ apoio pés preto	Depósito Patrimônio 6º Andar	6º
1716	190160		Frigobar Branco 80L CONSUL	Depósito Patrimônio 6º Andar	6º
1717	169670		Suporte de soro Fixo	Depósito Patrimônio 6º Andar	6º
1718	190418		SUPOORTE MADEIRA P/ TV	Depósito Patrimônio 6º Andar	6º
1719	190623		TV 22" SAMSUNG	Depósito Patrimônio 6º Andar	6º
1720	190482	RETIRADO	Suporte de compensado p/ TV	Depósito Patrimônio 6º Andar	6º
1721	190463		TV 32" AOC	Depósito Patrimônio 6º Andar	6º
1722	416309		Frigobar Branco 80L CONSUL	Depósito Patrimônio 6º Andar	6º
1723	190499		Suporte de compensado p/ TV	Depósito Patrimônio 6º Andar	6º
1724	460229		Escadinha 2 degraus	Depósito Patrimônio 6º Andar	6º
1725	190711		Suporte de compensado p/ TV	Depósito Patrimônio 6º Andar	6º
1726	190118		Cama elétrica leito	Depósito Patrimônio 6º Andar	6º
1727	416940		Suporte de soro inox	Depósito Patrimônio 6º Andar	6º
1728	416941		Suporte de soro inox	Depósito Patrimônio 6º Andar	6º
1729	1225		Escadinha 2 degraus inox	Depósito Patrimônio 6º Andar	6º
1730	416949		Suporte de soro inox	Depósito Patrimônio 6º Andar	6º
1731	169656		Suporte de soro c/ rodízio	Depósito Patrimônio 6º Andar	6º
1732	418006		Quadro de aviso	Depósito Patrimônio 6º Andar	6º
1733	418060		Cadeira de madeira	Depósito Patrimônio 6º Andar	6º
1734	460013	5708	Quadro de aviso	Depósito Patrimônio 6º Andar	6º
1735	457997	70265	Carteira escolar	Depósito Patrimônio 6º Andar	6º
1736	306367		Poltrona Reclinável preto	Depósito Patrimônio 6º Andar	6º
1737	26779		Cama manual leito	Depósito Patrimônio 6º Andar	6º
1738	190303		Suporte de compensado p/ TV	Depósito Patrimônio 6º Andar	6º
1739	457995		Cadeira fixa azul	Depósito Patrimônio 6º Andar	6º
1740	457962	626	Biombo em PVC	Depósito Patrimônio 6º Andar	6º
1741	457978		Cadeira fixa azul	Depósito Patrimônio 6º Andar	6º
1742	457981	23567	Cadeira de escritório com braço e rodízio	Depósito Patrimônio 6º Andar	6º
1743	460014		Cadeira fixa azul	Depósito Patrimônio 6º Andar	6º
1744	418207	21090	Estante em aço azul	Depósito Patrimônio 6º Andar	6º
1745	418209	21092	Estante em aço azul	Depósito Patrimônio 6º Andar	6º
1746	191241		Armário c/ 8 módulos	Depósito Patrimônio 6º Andar	6º

1747	191240		Armário c/ 8 módulos	Depósito Patrimônio 6º Andar	6º
1748	418361	23816	CADEIRA S/ BRAÇOS	Depósito Patrimônio 6º Andar	6º
1749	190881		Cadeira de escritório c/ rodízio pé cromado	Depósito Patrimônio 6º Andar	6º
1750	457434	462	Leitor de código de barras	Depósito Patrimônio 6º Andar	6º
1751	189683	RECOLHIDO	Bancada para computador	Depósito Patrimônio 6º Andar	6º
1752	189680	RECOLHIDO	Bancada para computador	Depósito Patrimônio 6º Andar	6º
1753	189703		Split Carrier 24.000BTUS	Depósito Patrimônio 6º Andar	6º
1754	189678	RECOLHIDO	Bancada para computador	Depósito Patrimônio 6º Andar	6º
1755	457868	188	Cadeira de escritório c/ rodízio e braço	Depósito Patrimônio 6º Andar	6º
1756	460113	23817	Cadeira de escritório c/ rodízio	Depósito Patrimônio 6º Andar	6º
1757	169675		Suporte de soro c/ rodízio	Depósito Patrimônio 6º Andar	6º
1758	190484		Poltrona tubular azul	Depósito Patrimônio 6º Andar	6º
1759	416734		Cama manual leito	Depósito Patrimônio 6º Andar	6º
1760	190610		Cama manual leito	Depósito Patrimônio 6º Andar	6º
1761	190702		Armário c/ 2 portas	Depósito Patrimônio 6º Andar	6º
1762	190705		Suporte de compensado p/ TV	Depósito Patrimônio 6º Andar	6º
1763	418215	21205	Cama manual leito	Depósito Patrimônio 6º Andar	6º
1764	190576		Suporte de compensado p/ TV	Depósito Patrimônio 6º Andar	6º
1765	190112		Poltrona Reclinável preto	Depósito Patrimônio 6º Andar	6º
1766	460095	200	CADEIRA GIRATÓRIA S/ BRAÇOS	Depósito Patrimônio 6º Andar	6º
1767	190621	416437	Cama manual leito	Depósito Patrimônio 6º Andar	6º
1768	169671		Suporte de soro Fixo	Depósito Patrimônio 6º Andar	6º
1769	190469		Cama manual leito	Depósito Patrimônio 6º Andar	6º
1770	418217	21209	Cama manual leito	Depósito Patrimônio 6º Andar	6º
1771	190073		Poltrona Reclinável preto	Depósito Patrimônio 6º Andar	6º
1772	190393		Sofá cama	Depósito Patrimônio 6º Andar	6º
1773	306372		Poltrona Reclinável preto	Depósito Patrimônio 6º Andar	6º
1774	190130		Cama elétrica leito	Depósito Patrimônio 6º Andar	6º
1775	416440	190732	Cama manual leito	Depósito Patrimônio 6º Andar	6º
1776	189457		TV/Monitor 22" SAMSUNG	Depósito Patrimônio 6º Andar	6º
1777	74261		Cadeira escolar	Depósito Patrimônio 6º Andar	6º
1778	457999	2549	Cadeira fixa azul tecido	Depósito Patrimônio 6º Andar	6º
1779	947		Escadinha 2 degraus	Depósito Patrimônio 6º Andar	6º

1780	460024	949	Escadinha 2 degraus	Depósito Patrimônio 6º Andar	6º
1781	418218	21210	Cama manual leito	Depósito Patrimônio 6º Andar	6º
1782	967		Cadeira secretária c/ braços e rodízios	Depósito Patrimônio 6º Andar	6º
1783	169689		Quadro de aviso	Depósito Patrimônio 6º Andar	6º
1784	189393		Câmera inflavel vermelho monitoramento	Depósito Patrimônio 6º Andar	6º
1785	189661		Cadeira de escritório c/ rodízio e braço	Depósito Patrimônio 6º Andar	6º
1786	418337		Cadeira de escritório c/ rodízio e braço	Depósito Patrimônio 6º Andar	6º
1787	191056	S.PAT 48	SPLIT Carrier 36.000BTUS	Depósito Patrimônio 6º Andar	6º
1788	417014		Escadinha 2 degraus	Depósito Patrimônio 6º Andar	6º
1789	16106		Gerador p/ tesoura ultrasônica	Depósito Patrimônio 6º Andar	6º
1790	190605		SPLIT Carrier 36.000BTUS	Depósito Patrimônio 6º Andar	6º
1791	460122	23553	Cadeira giratória c/ braço	Depósito Patrimônio 6º Andar	6º
1792	460116	195	Cadeira giratória c/ braço	Depósito Patrimônio 6º Andar	6º
1793	189405		Cadeira c/ rodízio e braço	Depósito Patrimônio 6º Andar	6º
1794	169664		Armário p/ frigobar c/ 1 gaveta	Depósito Patrimônio 6º Andar	6º
1795	169667		Poltrona Reclinável Preto	Depósito Patrimônio 6º Andar	6º
1796	23549		Cadeira de escritório c/ rodízio e braço	Depósito Patrimônio 6º Andar	6º
1797	S.PAT 49		Split 60.000 btus CARRIER	Depósito Patrimônio 6º Andar	6º
1798	190579		Split 9.000 btus CARRIER	Depósito Patrimônio 6º Andar	6º
1799	460314	955	Escadinha 2 degraus em madeira	Depósito Patrimônio 6º Andar	6º
1800	169650		Suporte de soro c/ rodízio	Depósito Patrimônio 6º Andar	6º
1801	190533		Poltrona Reclinável preto	Depósito Patrimônio 6º Andar	6º
1802	416720		Sofá cama	Depósito Patrimônio 6º Andar	6º
1803	460016		Cadeira fixa azul Courvim	Depósito Patrimônio 6º Andar	6º
1804	460001	198	Cadeira secretária c/ braços e rodízios	Depósito Patrimônio 6º Andar	6º
1805	457898		Armário p/ frigobar c/ 1 gaveta	Depósito Patrimônio 6º Andar	6º
1806	190431		TV 32" AOC	Depósito Patrimônio 6º Andar	6º
1807	460018	70273	Carteira escolar	Depósito Patrimônio 6º Andar	6º
1808	457964	316	Cadeira de banho POP	Depósito Patrimônio 6º Andar	6º
1809	460008	199	Cadeira secretária c/ braços e rodízios	Depósito Patrimônio 6º Andar	6º
1810	190994		Esterilizador Peroxido de Hidrogênio BAUMER	Depósito Patrimônio 6º Andar	6º
1811	185		Cadeira secretária giratória	Depósito Patrimônio 6º Andar	6º
1812	460135		Cadeira fixa azul tecido	Depósito Patrimônio 6º Andar	6º

1813	192744	S.PAT 31	Cadeira escritório c/ rodizio e braço	Depósito Patrimônio 6º Andar	6º
1814	189706		Longarina 3 lugares	Depósito Patrimônio 6º Andar	6º
1815	189721		Longarina 5 lugares	Depósito Patrimônio 6º Andar	6º
1816	189798		Split 36.000 btus CARRIER	Depósito Patrimônio 6º Andar	6º
1817	Sem nº		Notebook Lenovo	Depósito Patrimônio 6º Andar	6º
1818	707	32	Cadeira fixa p/ bancada	Depósito Patrimônio 6º Andar	6º
1819	706	35	Cadeira fixa p/ bancada	Depósito Patrimônio 6º Andar	6º
1820	702	34	Cadeira fixa p/ bancada	Depósito Patrimônio 6º Andar	6º
1821	23561	471	Cadeira de escritório	Depósito Patrimônio 6º Andar	6º
1822	460590		Sofá cama	Depósito Patrimônio 6º Andar	6º
1823	416499	JEND-0009	Monitor sony	Depósito Patrimônio 6º Andar	6º
1824	190239		Poltrona Reclinável Preto	Depósito Patrimônio 6º Andar	6º
1825	190813	169604	Sofá cama	Depósito Patrimônio 6º Andar	6º
1826	190432		Suporte de compensado p/ TV	Depósito Patrimônio 6º Andar	6º
1827	190141		TV 32" AOC	Depósito Patrimônio 6º Andar	6º
1828	416992		Amplificador de som	Depósito Patrimônio 6º Andar	6º
1829	169996		Suporte p/ equipamento audio	Depósito Patrimônio 6º Andar	6º
1830	416988		Equalizador de som	Depósito Patrimônio 6º Andar	6º
1831	189500		Mesa de som c/ 8 canais	Depósito Patrimônio 6º Andar	6º
1832	190195		TV 32" AOC	Depósito Patrimônio 6º Andar	6º
1833	457515	202010109	CPU LENOVO	Depósito Patrimônio 6º Andar	6º
1834	457528	829	Cadeira secretária com rodizio e braço	Depósito Patrimônio 6º Andar	6º
1835	460581		Escadinha 2 degraus	Depósito Patrimônio 6º Andar	6º
1836	189473		Switch 24 portas 3com 2024	Depósito Patrimônio 6º Andar	6º
1837	346		Switch 24 portas D-link	Depósito Patrimônio 6º Andar	6º
1838	345		Switch 24 portas D-link	Depósito Patrimônio 6º Andar	6º
1839	189472		Switch 24 portas 3com 2126	Depósito Patrimônio 6º Andar	6º
1840	189621		Monitor LG	Depósito Patrimônio 6º Andar	6º
1841	415773		Monitor SAMSUNG	Depósito Patrimônio 6º Andar	6º
1842	416465		Frigobar Branco 80L CONSUL	Depósito Patrimônio 6º Andar	6º
1843	189392		SPLIT Carrier 36.000BTUS	Depósito Patrimônio 6º Andar	6º
1844	476		Telefone Intelbras c/fio	Depósito Patrimônio 6º Andar	6º
1845	189453		Split Carrier 36.000 Btus	Depósito Patrimônio 6º Andar	6º

1846	189666		Cadeira com rodízio c/ braço	Depósito Patrimônio 6º Andar	6º
1847	416263		Mesa para computador azul	Depósito Patrimônio 6º Andar	6º
1848	23559		Cadeira c/ rodizio e braço courvim azul	Depósito Patrimônio 6º Andar	6º
1849	189511		Servidor DELL	Depósito Patrimônio 6º Andar	6º
1850	416246		Cadeira fixa azul	Depósito Patrimônio 6º Andar	6º
1851	5724	460594	Cadeira fixa azul	Depósito Patrimônio 6º Andar	6º
1852	418278	22967	Cadeira fixa azul	Depósito Patrimônio 6º Andar	6º
1853	192794		Armário suspenso c/ 2 portas e nicho	Depósito Patrimônio 6º Andar	6º
1854	190723		Frigobar Branco 80L CONSUL	Depósito Patrimônio 6º Andar	6º
1855	97		Telefone c/ fio intelbras preto	Depósito Patrimônio 6º Andar	6º
1856	416620		Monitor LG	Depósito Patrimônio 6º Andar	6º
1857	418338	23554	Cadeira escritório c/ rodízio e braço	Depósito Patrimônio 6º Andar	6º
1858	418449		Biombo 3 faces	Depósito Patrimônio 6º Andar	6º
1859	190557		Persiana	Depósito Patrimônio 6º Andar	6º
1860	418448		Biombo 3 faces	Depósito Patrimônio 6º Andar	6º
1861	190815		Cama elétrica leito	Depósito Patrimônio 6º Andar	6º
1862	190381		Sofá Cama Bege	Depósito Patrimônio 6º Andar	6º
1863	190063		Split carrier 58.000 BTUS	Depósito Patrimônio 6º Andar	6º
1864	521		Braçadeira p/ coleta	Depósito Patrimônio 6º Andar	6º
1865	190235		Frigobar Branco 80L CONSUL	Depósito Patrimônio 6º Andar	6º
1866	Sem nº	S.PAT 02	Armário p/ frigobar c/ 1 gaveta	Depósito Patrimônio 6º Andar	6º
1867	Sem nº		Suporte de soro	Depósito Patrimônio 6º Andar	6º
1868	190291		Cama elétrica leito	Depósito Patrimônio 6º Andar	6º
1869	Sem nº	S.PAT 03	Armário p/ frigobar c/ 1 gaveta	Depósito Patrimônio 6º Andar	6º
1870	190272		TV 32" AOC	Depósito Patrimônio 6º Andar	6º
1871	Sem nº		Armário p/ frigobar c/ 1 gaveta	Depósito Patrimônio 6º Andar	6º
1872	190181		TV 32" AOC	Depósito Patrimônio 6º Andar	6º
1873	190373		Frigobar Branco 80L CONSUL	Depósito Patrimônio 6º Andar	6º
1874	190209		TV 32" AOC	Depósito Patrimônio 6º Andar	6º
1875	469245		Frigobar Branco 80L CONSUL	Depósito Patrimônio 6º Andar	6º
1876	190433		Poltrona base redonda	Depósito Patrimônio 6º Andar	6º
1877	190151		Suporte p/ frigobar	Depósito Patrimônio 6º Andar	6º
1878	418004	648	Cadeira de madeira	Depósito Patrimônio 6º Andar	6º

1879	418061	7690	Cadeira de madeira	Depósito Patrimônio 6º Andar	6º
1880	418059	7687	Cadeira de madeira	Depósito Patrimônio 6º Andar	6º
1881	416713		Cadeira de escritório c/ rodízio e braço	Depósito Patrimônio 6º Andar	6º
1882	190115		TV 32" AOC	Depósito Patrimônio 6º Andar	6º
1883	435		Cadeira fixa Marrom pés inox	Depósito Patrimônio 6º Andar	6º
1884	460591	21212	Cama manual leito	Depósito Patrimônio 6º Andar	6º
1885	190922		Monitor LG	Depósito Patrimônio 6º Andar	6º
1886	23548		Cadeira de escritório c/ rodízio e braço	Depósito Patrimônio 6º Andar	6º
1887	418069	8944	Quadro de aviso	Depósito Patrimônio 6º Andar	6º
1888	7467		Cadeira fixa azul tipo poltrona	Depósito Patrimônio 6º Andar	6º
1889	190770		Chuveiro elétrico	Depósito Patrimônio 6º Andar	6º
1890	190292		Cama elétrica leito	Depósito Patrimônio 6º Andar	6º
1891	460572	9722	Cadeira de escritório c/ rodízio e braço em tecido	Depósito Patrimônio 6º Andar	6º
1892	190850		Suporte de compensado p/ TV	Depósito Patrimônio 6º Andar	6º
1893	416339		Poltrona marrom	Depósito Patrimônio 6º Andar	6º
1894	973		Split 48.000 btus ELGIN	Depósito Patrimônio 6º Andar	6º
1895	439		Telefone INTELBRAS	Depósito Patrimônio 6º Andar	6º
1896	418294	23088	Monitor LG	Depósito Patrimônio 6º Andar	6º
1897	191214		TV 32" AOC	Depósito Patrimônio 6º Andar	6º
1898	193333		Split 9.000 btus CARRIER	Depósito Patrimônio 6º Andar	6º
1899	190352		TV 32" AOC	Depósito Patrimônio 6º Andar	6º
1900	190224		TV 32" AOC	Depósito Patrimônio 6º Andar	6º
1901	190447		TV 32" AOC	Depósito Patrimônio 6º Andar	6º
1902	190256		TV 32" AOC	Depósito Patrimônio 6º Andar	6º
1903	190366		TV 32" AOC	Depósito Patrimônio 6º Andar	6º
1904	190404		TV 32" AOC	Depósito Patrimônio 6º Andar	6º
1905	514		Maca fixa	Depósito Patrimônio 6º Andar	6º
1906	Sem nº		Telefone c/ fio ELGIN	Depósito Patrimônio 6º Andar	6º
1907	96		Telefone c/ fio INTELBRAS	Depósito Patrimônio 6º Andar	6º
1908	Sem nº		Telefone c/ fio INTELBRAS	Depósito Patrimônio 6º Andar	6º
1909	Sem nº		Telefone c/ fio INTELBRAS	Depósito Patrimônio 6º Andar	6º
1910	190413		Telefone c/ fio INTELBRAS	Depósito Patrimônio 6º Andar	6º
1911	916		Split 36.000 btus Carrier	Depósito Patrimônio 6º Andar	6º

1912	189778		Armário branco c/ 8 portas e 9 prateleiras	Depósito Patrimônio 6º Andar	6º
1913	191239		ARMÁRIO MADEIRA 2 PORTAS	Depósito Patrimônio 6º Andar	6º
1914	416575		Armário suspenso 3 portas branco	Depósito Patrimônio 6º Andar	6º
1915	109461		Biombo 3 faces	Depósito Patrimônio 6º Andar	6º
1916	418450		Biombo 3 faces	Depósito Patrimônio 6º Andar	6º
1917	418395	25215	Biombo 3 faces	Depósito Patrimônio 6º Andar	6º
1918	91045		Bisturi Ultrassônico	Depósito Patrimônio 6º Andar	6º
1919	416681		Cadeira de banho	Depósito Patrimônio 6º Andar	6º
1920	Sem nº		Cadeira de banho	Depósito Patrimônio 6º Andar	6º
1921	Sem nº		Cadeira de banho	Depósito Patrimônio 6º Andar	6º
1922	Sem nº		Cadeira de banho	Depósito Patrimônio 6º Andar	6º
1923	Sem nº		Cadeira de banho	Depósito Patrimônio 6º Andar	6º
1924	378		Cadeira de rodas	Depósito Patrimônio 6º Andar	6º
1925	826		Cadeira fixa azul	Depósito Patrimônio 6º Andar	6º
1926	680		Cadeira fixa azul Tecido	Depósito Patrimônio 6º Andar	6º
1927	70067		Cadeira Fixa	Depósito Patrimônio 6º Andar	6º
1928	2245		Cadeira fixa Azul	Depósito Patrimônio 6º Andar	6º
1929	189540		Cadeira Fixa em courvim azul	Depósito Patrimônio 6º Andar	6º
1930	189551		Cadeira fixa Azul	Depósito Patrimônio 6º Andar	6º
1931	22965	418276	CADEIRA S/ BRAÇOS FIXO EM TECIDO	Depósito Patrimônio 6º Andar	6º
1932	22971		CADEIRA S/ BRAÇOS FIXO EM TECIDO	Depósito Patrimônio 6º Andar	6º
1933	192813		CADEIRA S/BRACO GIRAT.	Depósito Patrimônio 6º Andar	6º
1934	22970		CADEIRA S/BRAÇOS FIXO EM TECIDO	Depósito Patrimônio 6º Andar	6º
1935	418343		Cadeira secretária com rodízio e braço	Depósito Patrimônio 6º Andar	6º
1936	189911		CAMA BOX	Depósito Patrimônio 6º Andar	6º
1937	190531		Cama manual leito	Depósito Patrimônio 6º Andar	6º
1938	416291		Câmera inflavermelho monitoramento	Depósito Patrimônio 6º Andar	6º
1939	Sem nº	S.PAT 52	Câmera inflavermelho monitoramento	Depósito Patrimônio 6º Andar	6º
1940	191047		Câmera inflavermelho monitoramento	Depósito Patrimônio 6º Andar	6º
1941	191225		Câmera inflavermelho monitoramento	Depósito Patrimônio 6º Andar	6º
1942	190583		Câmera inflavermelho monitoramento	Depósito Patrimônio 6º Andar	6º
1943	190580		Câmera inflavermelho monitoramento	Depósito Patrimônio 6º Andar	6º
1944	189702		Câmera inflavermelho monitoramento	Depósito Patrimônio 6º Andar	6º

1945	70009		Carteira escolar	Depósito Patrimônio 6º Andar	6º
1946	70386	S.PAT 37	Carteira escolar	Depósito Patrimônio 6º Andar	6º
1947	70066		Cadeira fixa	Depósito Patrimônio 6º Andar	6º
1948	70204	S.PAT 38	Carteira escolar	Depósito Patrimônio 6º Andar	6º
1949	190762		CHUVEIRO ELETRICO	Depósito Patrimônio 6º Andar	6º
1950	190778		CHUVEIRO ELÉTRICO	Depósito Patrimônio 6º Andar	6º
1951	460575	807	Cadeira secretária c/ braços e rodízios	Depósito Patrimônio 6º Andar	6º
1952	192902		FREEZER INDUSTRIAL	Depósito Patrimônio 6º Andar	6º
1953	190398		Frigobar Branco 80L CONSUL	Depósito Patrimônio 6º Andar	6º
1954	190121		Frigobar Branco 80L CONSUL	Depósito Patrimônio 6º Andar	6º
1955	190093		Frigobar Branco 80L CONSUL	Depósito Patrimônio 6º Andar	6º
1956	190492		Frigobar Branco 80L CONSUL	Depósito Patrimônio 6º Andar	6º
1957	190250		Frigobar Branco 80L CONSUL	Depósito Patrimônio 6º Andar	6º
1958	492		Freezer Vertical Eletrolux	Depósito Patrimônio 6º Andar	6º
1959	460592		Maca fixa hospitalar	Depósito Patrimônio 6º Andar	6º
1960	Sem nº		Mesa de escritório com 2 gavetas	Depósito Patrimônio 6º Andar	6º
1961	416674		Armário p/ frigobar c/ 1 gaveta	Depósito Patrimônio 6º Andar	6º
1962	190165		Armário p/ frigobar c/ 1 gaveta	Depósito Patrimônio 6º Andar	6º
1963	Sem nº		Persiana	Depósito Patrimônio 6º Andar	6º
1964	190219		Persiana	Depósito Patrimônio 6º Andar	6º
1965	190205		Poltrona Reclinável	Depósito Patrimônio 6º Andar	6º
1966	190197		Poltrona Reclinável	Depósito Patrimônio 6º Andar	6º
1967	190137		Poltrona Reclinável	Depósito Patrimônio 6º Andar	6º
1968	133		Quadro de aviso	Depósito Patrimônio 6º Andar	6º
1969	Sem nº		RACK AGFA	Depósito Patrimônio 6º Andar	6º
1970	Sem nº		Roteador	Depósito Patrimônio 6º Andar	6º
1971	419185		Servidor AGFA	Depósito Patrimônio 6º Andar	6º
1972	Sem nº		Split 12.000 btus HITACHI	Depósito Patrimônio 6º Andar	6º
1973	192382		Split 9.000 btus CARRIER	Depósito Patrimônio 6º Andar	6º
1974	699		Autoclave INBRAS	Depósito Patrimônio 6º Andar	6º
1975	22846		Espremedor Industrial	Depósito Patrimônio 6º Andar	6º
1976	191276		Teclado MICROSOFT	Depósito Patrimônio 6º Andar	6º
1977	190180		TELEFONE	Depósito Patrimônio 6º Andar	6º

1978	Sem nº		Telefone c/ fio INTELBRAS	Depósito Patrimônio 6º Andar	6º
1979	968		Split 48.000 btus ELGIN	Depósito Patrimônio 6º Andar	6º
1980	191057		Telefone INTELBRAS	Depósito Patrimônio 6º Andar	6º
1981	416607		Telefone INTELBRAS	Depósito Patrimônio 6º Andar	6º
1982	190542		Telefone INTELBRAS	Depósito Patrimônio 6º Andar	6º
1983	432		Telefone INTELBRAS	Depósito Patrimônio 6º Andar	6º
1984	Sem nº		Telefone INTELBRAS	Depósito Patrimônio 6º Andar	6º
1985	Sem nº		Telefone INTELBRAS	Depósito Patrimônio 6º Andar	6º
1986	Sem nº		Telefone INTELBRAS	Depósito Patrimônio 6º Andar	6º
1987	Sem nº		Telefone INTELBRAS	Depósito Patrimônio 6º Andar	6º
1988	74265	S.PAT 39	Carteira escolar	Depósito Patrimônio 6º Andar	6º
1989	Sem nº	S.PAT 23	Switch 3COM	Depósito Patrimônio 6º Andar	6º
1990	189600		Cadeira secretária c/ braços e rodízios	Depósito Patrimônio 6º Andar	6º
1991	314961		Cafeteira Industrial	Depósito Patrimônio 6º Andar	6º
1992	190191		Poltrona Reclinável	Depósito Patrimônio 6º Andar	6º
1993	192729		Split 12.000 btus CARRIER	Depósito Patrimônio 6º Andar	6º
1994	189776		Split 12.000 btus CARRIER	Depósito Patrimônio 6º Andar	6º
1995	516		Picotadora de papel	Depósito Patrimônio 6º Andar	6º
1996	1179		Estante em aço 6 prateleiras 1,98x92x40	Depósito Patrimônio 6º Andar	6º
1997	1180		Estante em aço 6 prateleiras 1,98x92x40	Depósito Patrimônio 6º Andar	6º
1998	190455		Frigobar Branco 80L CONSUL	Depósito Patrimônio 6º Andar	6º
1999	663		Cadeira secretária Giratória	Depósito Patrimônio 6º Andar	6º
2000	190242		TV 32" AOC	Depósito Patrimônio 6º Andar	6º
2001	189734		Mesa de exame	Depósito Patrimônio 6º Andar	6º
2002	189435		CPU TITAN	Depósito Patrimônio 6º Andar	6º
2003	454171	499	Impressora Zebra GC420T	Depósito Patrimônio 6º Andar	6º
2004	192935		CPU TITAN	Depósito Patrimônio 6º Andar	6º
2005	11716		Cadeira fixa plastica pvc cor preta	Depósito Patrimônio 6º Andar	6º
2006	460215		Cadeira secretária c/ braços e rodízios	Depósito Patrimônio 6º Andar	6º
2007	460363	9723	Cadeira c/ rodízio e braço em tecido azul	Depósito Patrimônio 6º Andar	6º
2008	189750		Mesa de exame c/ 4 gavetas 1 porta	Depósito Patrimônio 6º Andar	6º
2009	460348	192741	Mesa de exame	Depósito Patrimônio 6º Andar	6º
2010	460989	24273	Carteira escolar	Depósito Patrimônio 6º Andar	6º

2011	469293	70104	Carteira Fixa Azul	Depósito Patrimônio 6º Andar	6º
2012	460131		Monitor AOC	Depósito Patrimônio 6º Andar	6º
2013	1342		Monitor 21,5" DELL	Depósito Patrimônio 6º Andar	6º
2014	1328		Cama Fowler STANDART SO 180	Depósito Patrimônio 6º Andar	6º
2015	418356	23573	Cadeira de escritório c/ rodízio e braço	Depósito Patrimônio 6º Andar	6º
2016	705		Cadeira secretária Giratória c/ apoio pés	Depósito Patrimônio 6º Andar	6º
2017	454187	192	Cadeira Giratória c/ apoio	Depósito Patrimônio 6º Andar	6º
2018	454194	662	Cadeira secretária Giratória c/ apoio pés	Depósito Patrimônio 6º Andar	6º
2019	460571	196	Cadeira secretária com rodízio e braço	Depósito Patrimônio 6º Andar	6º
2020	420		Split 12.000 btus AGRATTO	Depósito Patrimônio 6º Andar	6º
2021	1562		Furadeira Bancada FB16 SOMAR	Depósito Patrimônio 6º Andar	6º
2022	457905	186	Cadeira de escritório c/ rodízio e braço	Depósito Patrimônio 6º Andar	6º
2023	457913	187	Cadeira de escritório c/ rodízio e braço	Depósito Patrimônio 6º Andar	6º
2024	452659		Cadeira secretária c/ braços e rodízios	Depósito Patrimônio 6º Andar	6º
2025	419186		IMPRESSORA DIG	Depósito Patrimônio 6º Andar	6º
2026	308262		Cadeira c/ rodizio e braço courvim azul	Depósito Patrimônio 6º Andar	6º
2027	667		Cadeira secretária c/ braços e rodízios	Depósito Patrimônio 6º Andar	6º
2028	778		Cadeira de escritório c/ rodízio	Depósito Patrimônio 6º Andar	6º
2029	416365		Quadro de aviso	Depósito Patrimônio 6º Andar	6º
2030	469253		Cadeira secretária c/ braços e rodízios	Depósito Patrimônio 6º Andar	6º
2031	661		Cadeira secretária c/ braços e rodízios	Depósito Patrimônio 6º Andar	6º
2032	23820		Cadeira de escritório c/ rodas s/ braço	Depósito Patrimônio 6º Andar	6º
2033	656		Cadeira secretária Giratória	Depósito Patrimônio 6º Andar	6º
2034	416274		Quadro de aviso	Depósito Patrimônio 6º Andar	6º
2035	192708		Cadeira fixa preta c/ pé cromado	Depósito Patrimônio 6º Andar	6º
2036	190796		Escadinha 2 degraus inox	Depósito Patrimônio 6º Andar	6º
2037	309027		Mesa cabeceira c/ 1 porta	Depósito Patrimônio 6º Andar	6º
2038	169631		Suporte de soro Fixo	Depósito Patrimônio 6º Andar	6º
2039	189949		Suporte p/ soro parede	Depósito Patrimônio 6º Andar	6º
2040	417016		Suporte p/ frigobar	Depósito Patrimônio 6º Andar	6º
2041	951		Escadinha 2 degraus	Depósito Patrimônio 6º Andar	6º
2042	190974		Cama Box Solteiro	Depósito Patrimônio 6º Andar	6º
2043	687		Mesa Cirúrgica Angiográfica	Depósito Patrimônio 6º Andar	6º

2044	189606		Escadinha 2 degraus	Depósito Patrimônio 6º Andar	6º
2045	VC 2		Videocolonoscópio FUJINON 3C654A281	Depósito Patrimônio 6º Andar	6º
2046	VG 4		Videogastrososcópio FUJINON 6G177B255	Depósito Patrimônio 6º Andar	6º
2047	190970		Cama manual leito	Depósito Patrimônio 6º Andar	6º
2048	457466		Quadro de aviso	Depósito Patrimônio 6º Andar	6º
2049	457792	1002	Cadeira fixa p/ bancada cor preta	Depósito Patrimônio 6º Andar	6º
2050	418360	23577	Cadeira c/ rodizio s/ braço courvim azul	Depósito Patrimônio 6º Andar	6º
2051	654		Cadeira executiva giratória	Depósito Patrimônio 6º Andar	6º
2052	189574		Carteira escolar	Depósito Patrimônio 6º Andar	6º
2053	418350	23566	Cadeira secretária c/ braços e rodízios	Depósito Patrimônio 6º Andar	6º
2054	15791		Batedeira	Depósito Patrimônio 6º Andar	6º
2055	460697		Liquidificador Industrial pequeno METVISA	Depósito Patrimônio 6º Andar	6º
2056	935		Liquidificador industrial METVISA	Depósito Patrimônio 6º Andar	6º
2057	192890		Balança Analógica	Depósito Patrimônio 6º Andar	6º
2058	189508		Split 9.000 btus CARRIER	Depósito Patrimônio 6º Andar	6º
2059	63		Monitor DELL	Depósito Patrimônio 6º Andar	6º
2060	460264	658	Cadeira secretária Giratória	Depósito Patrimônio 6º Andar	6º
2061	416645	189893	Bancada azul e branca	Depósito Patrimônio 6º Andar	6º
2062	190963		Escrivaninha c/ 2 gavetas e 1 porta Lilás	Depósito Patrimônio 6º Andar	6º
2063	571		Escadinha 2 degraus	Depósito Patrimônio 6º Andar	6º
2064	190960		Escrivaninha c/ 2 gavetas e 1 porta Lilás	Depósito Patrimônio 6º Andar	6º
2065	190973		Escrivaninha c/ 2 gavetas e 1 porta Lilás	Depósito Patrimônio 6º Andar	6º
2066	416635		Escrivaninha c/ 2 gavetas e 1 porta Lilás	Depósito Patrimônio 6º Andar	6º
2067	416356		Cama manual leito	Depósito Patrimônio 6º Andar	6º
2068	460280	929	Escadinha 2 degraus	Depósito Patrimônio 6º Andar	6º
2069	355		Maca c/ rodizio branca	Depósito Patrimônio 6º Andar	6º
2070	HJB 2		Mesa de escritório	Depósito Patrimônio 6º Andar	6º
2071	454149	273	Mesa redonda	Depósito Patrimônio 6º Andar	6º
2072	416958	861	Cadeira de escritório	Depósito Patrimônio 6º Andar	6º
2073	Sem nº		Leitor de código de barras	Depósito Patrimônio 6º Andar	6º
2074	418054	7492	Cadeira fixa azul	Depósito Patrimônio 6º Andar	6º
2075	190485		Split 12.000 btus CARRIER	Depósito Patrimônio 6º Andar	6º
2076	452677		Split 12.000 btus CARRIER	Depósito Patrimônio 6º Andar	6º

2077	416285		Armário 4 portas	Depósito Patrimônio 6º Andar	6º
2078	454196		Leitor de código de barras	Depósito Patrimônio 6º Andar	6º
2079	309038		Mesa de cabeceira e refeição	Depósito Patrimônio 6º Andar	6º
2080	416493		Escadinha 2 degraus	Depósito Patrimônio 6º Andar	6º
2081	460539	114	TV 32" AOC	Depósito Patrimônio 6º Andar	6º
2082	460531	3545	Longarina 2 lugares Azul	Depósito Patrimônio 6º Andar	6º
2083	189715	3544	Longarina 2 lugares Azul	Depósito Patrimônio 6º Andar	6º
2084	189717	3543	Longarina 2 lugares Azul	Depósito Patrimônio 6º Andar	6º
2085	460532	3542	Longarina 2 lugares Azul	Depósito Patrimônio 6º Andar	6º
2086	460533	3541	Longarina 2 lugares Azul	Depósito Patrimônio 6º Andar	6º
2087	460534	3540	Longarina 2 lugares Azul	Depósito Patrimônio 6º Andar	6º
2088	460535	3539	Longarina 2 lugares Azul	Depósito Patrimônio 6º Andar	6º
2089	460536		Longarina 2 lugares Azul	Depósito Patrimônio 6º Andar	6º
2090	460537		Longarina 2 lugares Azul	Depósito Patrimônio 6º Andar	6º
2091	460538		Longarina 2 lugares Azul	Depósito Patrimônio 6º Andar	6º
2092	189716		Longarina 2 lugares Azul	Depósito Patrimônio 6º Andar	6º
2093	169702		Longarina 2 lugares Azul	Depósito Patrimônio 6º Andar	6º
2094	469256	848	Fragmentadora SN:PM1910000392	Depósito Patrimônio 6º Andar	6º
2095	192799		Split 60.000 CARRIER	Depósito Patrimônio 6º Andar	6º
2096	452673	21558	Freezer Horizontal CONSUL branco	Depósito Patrimônio 6º Andar	6º
2097	460034		Suporte p/ monitor multiparamêtro	Depósito Patrimônio 6º Andar	6º
2098	460279	327	Negatoscópico	Depósito Patrimônio 6º Andar	6º
2099	UTI 12		Suporte de soro	Depósito Patrimônio 6º Andar	6º
2100	UTI 13		Suporte de soro	Depósito Patrimônio 6º Andar	6º
2101	UTI 14		Suporte de soro	Depósito Patrimônio 6º Andar	6º
2102	190981		CAMA MADEIRA	Depósito Patrimônio 6º Andar	6º
2103	416301		Beliche em madeira	Depósito Patrimônio 6º Andar	6º
2104	460944	960	Cadeira c/ rodízio e braço	Depósito Patrimônio 6º Andar	6º
2105	418324	23540	Cadeira c/ rodízio e braço	Depósito Patrimônio 6º Andar	6º
2106	452661	22976	Cadeira fixa azul	Depósito Patrimônio 6º Andar	6º
2107	570		Escadinha 2 degraus	Depósito Patrimônio 6º Andar	6º
2108	169680		Suporte de soro Fixo	Depósito Patrimônio 6º Andar	6º
2109	190080		Armário alto c/ 2 portas	Depósito Patrimônio 6º Andar	6º

2110	460342		Cadeira de bancada	Depósito Patrimônio 6º Andar	6º
2111	416266	RECOLHIDO	Bancada para computador	Depósito Patrimônio 6º Andar	6º
2112	189682	RECOLHIDO	Bancada para computador	Depósito Patrimônio 6º Andar	6º
2113	469		Cadeira secretária c/ braços e rodízios	Depósito Patrimônio 6º Andar	6º
2114	1339		Monitor 21,5" DELL	Ger Enfermagem	6º
2115	460920		Split 18.000BTUS AGRATTO	Pulsoterapia	6º
2116	189811		Carro de parada	Pulsoterapia	6º
2117	189986		Armário p/ pia c/ 8 portas e 8 gavetas	Pulsoterapia	6º
2118	416615		Persiana	Pulsoterapia	6º
2119	189730		TV 40" SONY	Pulsoterapia	6º
2120	169986	596	Mesa Mayo	Pulsoterapia	6º
2121	457844	443	Arquivo em aço 4 gavetas	Pulsoterapia	6º
2122	416298		Suporte p/ monitor multiparamêtro	Pulsoterapia	6º
2123	189953		Suporte p/ soro parede	Pulsoterapia	6º
2124	189882	JPUL-0004	Oxímetro de pulso	Pulsoterapia	6º
2125	434		Telefone Intelbras c/fio branco	Pulsoterapia	6º
2126	416305		Frigobar Branco 80L CONSUL	Pulsoterapia	6º
2127	418318		CPU Positivo	Pulsoterapia	6º
2128	189545		Monitor LG	Pulsoterapia	6º
2129	457839	263	Mesa escritório c/ 2 gavetas cinza	Pulsoterapia	6º
2130	416619		Persiana	Pulsoterapia	6º
2131	416618		Persiana	Pulsoterapia	6º
2132	416617		Persiana	Pulsoterapia	6º
2133	416616		Persiana	Pulsoterapia	6º
2134	457860	23101	Escadinha 2 degraus	Pulsoterapia	6º
2135	457845		Poltrona azul clara	Pulsoterapia	6º
2136	457846		Poltrona azul clara	Pulsoterapia	6º
2137	457847		Poltrona azul clara	Pulsoterapia	6º
2138	457848		Poltrona azul clara	Pulsoterapia	6º
2139	169990		Suporte de soro branco	Pulsoterapia	6º
2140	169991		Suporte de soro branco	Pulsoterapia	6º
2141	169992		Suporte de soro branco	Pulsoterapia	6º
2142	169993		Suporte de soro branco	Pulsoterapia	6º
2143	169994		Suporte de soro branco	Pulsoterapia	6º
2144	457841		Cadeira fixa vermelha	Pulsoterapia	6º
2145	457842		Cadeira fixa vermelha	Pulsoterapia	6º
2146	457840		Cadeira c/ rodízio e braço vermelha	Pulsoterapia	6º
2147	457843		Maca fixa branca	Pulsoterapia	6º
2148	457855		Bomba de infusão	Pulsoterapia	6º
2149	416299		Câmera inflavermelho monitoramento	Pulsoterapia	6º
2150	457854		Balança BALMAK	Pulsoterapia	6º
2151	416516		Armário com 2 portas e 2 módulos	Pulsoterapia	6º
2152	191198		Nobreak SMS	Pulsoterapia	6º
2153	1304		Biombo 3 faces	Pulsoterapia	6º
2154	469249	424	Armário em aço c/ 2 portas	Sala de Prontoúrios	6º
2155	416494	189658	Mesa de escritório bege c/ gaveta	Sala de Prontoúrios	6º
2156	190079		Split 9.000 btus CARRIER	Sala de Prontoúrios	6º
2157	416428		Estante em aço	Sala de Prontoúrios	6º
2158	469251	824	Cadeira secretária c/ braços e rodízios	Sala de Prontoúrios	6º

2159	469254	490	Carrinho de supermercado	Sala de Prontuários	6º
2160	189360		CPU TITAN	Sala de Prontuários	6º
2161	416353		Mesa de computador azul	Sala de Prontuários	6º
2162	416277		Suporte para CPU	Sala de Prontuários	6º
2163	469257		Monitor ACER	Sala de Prontuários	6º
2164	469250		Cadeira fixa azul	Sala de Prontuários	6º
2165	1429		Cadeira Diretor Giratória c/ braços	Sala de Prontuários	6º
2166	416644		Escrivanhinha c/ 3 gavetas roxa	Sala de Prontuários	6º
2167	460104	353	Monitor multiparametro	UTI	6º
2168	418310	JUTI-0026	Monitor multiparametro ALFAMED	UTI	6º
2169	460098		Cama manual leito	UTI	6º
2170	190408		Cama manual leito	UTI	6º
2171	191055		Desfibrilador ecafif MDF 03	UTI	6º
2172	1209		Cadeira de banho obeso inox 300KG	UTI	6º
2173	1254		Cadeira de banho adulto BIG	UTI	6º
2174	1158		Impressora HP M402N	UTI	6º
2175	190959		Escrivanhinha c/ 2 gavetas e 1 porta Lilás	UTI	6º
2176	463419		Ventilador Pulmonar K.TAKAOKA	UTI	6º
2177	460940	15767	Ventilador pulmonar INTER 5 PLUS	UTI	6º
2178	469255	191	Cadeira escritório c/ rodizio e braço	UTI	6º
2179	189705		Escrivanhinha c/ 4 gavetas	UTI	6º
2180	189640		Nobreak SMS	UTI	6º
2181	460267	213	Monitor AOC	UTI	6º
2182	454169		Mesa em L branca	UTI	6º
2183	454175	10779	Carrinho branco 2 prateleiras	UTI	6º
2184	1402		Cadeira Secretária C/ apoio pés Cor Preta	UTI	6º
2185	1403		Cadeira Secretária C/ apoio pés Cor Preta	UTI	6º
2186	434706		Ventilador Pulmonar K.TAKAOKA	UTI	6º
2187	428866		Foco Clínico Auxiliar MEDICATE	UTI	6º
2188	1340		Monitor 21,5" DELL	UTI	6º
2189	1354		CPU GOLDENTEC	UTI	6º
2190	418352	23568	Cadeira secretária c/ braços e rodízios	UTI	6º
2191	460615	88	Monitor DELL	UTI	6º
2192	457713	543	Nobreak SMS	UTI	6º
2193	460263	166	Cadeira secretária Giratória c/ braço	UTI	6º
2194	190028		Armário 4 portas	UTI	6º
2195	416643		Balcão branco e azul	UTI	6º
2196	189883		Split Carrier 24.000 Btus	UTI	6º
2197	416302		Mesa branca p/ computador c/ gaveta	UTI	6º
2198	460260		Escrivanhinha c/ 4 gavetas branca	UTI	6º
2199	460257		Armário de pia c/ 3 portas e 10 gavetas	UTI	6º
2200	189895		Nicho c/ 10 módulos e 1 porta	UTI	6º
2201	416576		Telefone c/ fio e identificador branco	UTI	6º
2202	460258	202010107	CPU LENOVO	UTI	6º
2203	460259	202010015	Monitor AOC	UTI	6º
2204	460261	374	Estabilizador APC	UTI	6º
2205	460265	365	CPU	UTI	6º
2206	UTI 1		Balança digital manual de precisão	UTI	6º
2207	460268	356	Mesa em inox c/rodízio 2 prateleiras	UTI	6º

2208	416634		Mesa em inox c/rodízio 2 prateleiras	UTI	6º
2209	15881		Mesinha branca c/ 2 prateleiras	UTI	6º
2210	169677	597	Mesa Mayo	UTI	6º
2211	190031		Armário p/ roupa	UTI	6º
2212	418231	21550	Hamper inox	UTI	6º
2213	190081		Nicho em L c/ 6 módulos e 4 portas	UTI	6º
2214	189866		Infravermelho	UTI	6º
2215	UTI 2		Carrinho de supermercado	UTI	6º
2216	416647		Hamper inox	UTI	6º
2217	189848		Mesa Mayo	UTI	6º
2218	191045	JCEC-0079	BALANÇA ELETRÔNICA PEDIÁTRICA BP BABY	UTI	6º
2219	416646	169767	Hamper inox	UTI	6º
2220	189879		Pia em inox	UTI	6º
2221	460044		Suporte p/ soro parede	UTI	6º
2222	190961		Escrivaninha c/ 2 gavetas e 1 porta Lilás	UTI	6º
2223	460036		Suporte p/ soro parede	UTI	6º
2224	460048		Suporte p/ monitor multiparamêtro	UTI	6º
2225	23153		Monitor multiparametro ALFAMED	UTI	6º
2226	169678		Suporte de soro inox	UTI	6º
2227	UTI 6		Suporte p/ soro parede	UTI	6º
2228	189838		Suporte p/ monitor multiparamêtro	UTI	6º
2229	189870		Suporte p/ soro parede	UTI	6º
2230	190962		Escrivaninha c/ 2 gavetas e 1 porta Lilás	UTI	6º
2231	189871		Suporte p/ soro parede	UTI	6º
2232	UTI 8		Suporte p/ monitor multiparamêtro	UTI	6º
2233	190693		Cama manual leito	UTI	6º
2234	460033	23152	Monitor multiparametro ALFAMED	UTI	6º
2235	189869		Suporte p/ soro parede	UTI	6º
2236	460281	305	Monitor multiparametro ALFAMED	UTI	6º
2237	23163		Monitor multiparametro ALFAMED	UTI	6º
2238	249405	JUTI-0030	Ventilador pulmonar Intermed IX5	UTI	6º
2239	460041		Suporte p/ monitor multiparamêtro	UTI	6º
2240	189796		Eletrocardiógrafo	UTI	6º
2241	460269	313	Carro de parada	UTI	6º
2242	189812	JUTI-0080	Cardioversor ECAFIX MDF 03	UTI	6º
2243	189937		Suporte p/ monitor multiparamêtro	UTI	6º
2244	189948		Suporte p/ soro parede	UTI	6º
2245	189954		Suporte p/ soro parede	UTI	6º
2246	190953	JUTI-0020	Ventilador pulmonar INTER 5 PLUS	UTI	6º
2247	309298		Cama elétrica leito OBESO 250KG	UTI	6º
2248	460045	23159	Monitor multiparametro ALFAMED	UTI	6º
2249	460038		Suporte p/ monitor multiparamêtro	UTI	6º
2250	190958		Escrivaninha c/ 2 gavetas e 1 porta Lilás	UTI	6º
2251	169679		Suporte de soro inox	UTI	6º
2252	192779		Cama manual leito	UTI	6º
2253	189945		Suporte p/ monitor multiparamêtro	UTI	6º
2254	191009		Aspirador Cirúrgico FANEM	UTI	6º
2255	169768		Biombo em PVC	UTI	6º
2256	189935		Suporte p/ monitor multiparamêtro	UTI	6º

2257	189946		Suporte p/ soro parede	UTI	6º
2258	169769		Biombo em PVC	UTI	6º
2259	189950		Suporte p/ soro parede	UTI	6º
2260	189951		Suporte p/ soro parede	UTI	6º
2261	189941		Suporte p/ monitor multiparamêtro	UTI	6º
2262	309066		Mesa cabeceira c/ 1 porta	UTI	6º
2263	UTI 17		Suporte p/ monitor multiparamêtro	UTI	6º
2264	189942		Suporte p/ monitor multiparamêtro	UTI	6º
2265	460037	306	Monitor multiparametro ALFAMED	UTI	6º
2266	189952		Suporte p/ soro parede	UTI	6º
2267	460977		Armário suspenso c/ 6 portas e nicho	UTI	6º
2268	189977		Armário de chão com 15 gavetas	UTI	6º
2269	189988		Armário de pia c/ 2 portas	UTI	6º
2270	249403	JUTI-0029	Ventilador pulmonar intermed IX5	UTI	6º
2271	189966		Câmera inflavermelho monitoramento	UTI	6º
2272	189967		Câmera inflavermelho monitoramento	UTI	6º
2273	189969		Câmera inflavermelho monitoramento	UTI	6º
2274	416628		Persiana	UTI	6º
2275	416627		Persiana	UTI	6º
2276	416642		Persiana	UTI	6º
2277	416641		Persiana	UTI	6º
2278	416638		Persiana	UTI	6º
2279	416639		Persiana	UTI	6º
2280	311		Maca em inox	UTI	6º
2281	460050	679	Carro de parada	UTI	6º
2282	416704		Cama manual leito	UTI	6º
2283	460975	29112	Escadinha 4 degraus em Alumínio	UTI	6º
2284	460270	25181	Desfibrilador portatil CMOS	UTI	6º
2285	460624		CPU LENOVO	UTI	6º
2286	457807	754	Split Fontaine 36.000BTUS	UTI	6º
2287	169704	908	Split 12.000 btus CARRIER	UTI	6º
2288	460272		Cama manual leito	UTI	6º
2289	460262	852	Cadeira executiva com rodízio e braço	UTI	6º
2290	190530		Cama manual leito	UTI	6º
2291	416633		Câmera inflavermelho monitoramento	UTI	6º
2292	189968		Câmera inflavermelho monitoramento	UTI	6º
2293	460046	950	Escadinha 2 degraus	UTI	6º
2294	190052		Hamper inox	UTI	6º
2295	467		Leitor de código de barras	UTI	6º
2296	169609		Suporte de soro Fixo	UTI	6º
2297	169630		Suporte de soro Fixo	UTI	6º
2298	416623		Nicho c/ 10 módulos	UTI	6º
2299	189465		Suporte CPU	UTI	6º
2300	190983		Mesa branca p/ computador s/ gaveta	UTI	6º
2301	460028	259	Mesa de escritório c/ 2 gavetas	UTI	6º
2302	460027	853	Cadeira executiva com rodízio e braço	UTI	6º
2303	1087		Cadeira secretária com rodízio e braço	UTI	6º
2304	15674		Foco auxiliar móvel	UTI	6º
2305	190901		Frigobar Branco 80L CONSUL	UTI	6º
2306	416256		Bebedouro SoftStar	UTI	6º
2307	190039		Pia em inox	UTI	6º
2308	416630		Nicho c/ 5 módulos	UTI	6º

2309	190016		Pia em inox	UTI	6º
2310	169766		Hamper inox bege	UTI	6º
2311	189913		Armário 2 portas p/ roupa	UTI	6º
2312	190011		Armário p/ pia c/ 7 portas e 4 gavetas	UTI	6º
2313	416247		Persiana	UTI	6º
2314	189865		Escrivaninha c/ 2 gavetas e 1 porta verde	UTI	6º
2315	190568		Frigobar Branco 80L CONSUL	UTI	6º
2316	189763		Armário suspenso 1 porta	UTI	6º
2317	1251		Biombo 3 faces	UTI	6º
2318	1252		Biombo 3 faces	UTI	6º
2319	1253		Biombo 3 faces	UTI	6º
2320	1250		Telefone fixo com identificador chamada	UTI	6º
2321	416943		Suporte de soro inox	UTI	6º
2322	416944		Suporte de soro inox	UTI	6º
2323	416945		Suporte de soro inox	UTI	6º
2324	416946		Suporte de soro inox	UTI	6º
2325	416947		Suporte de soro inox	UTI	6º
2326	1217		Escadinha 2 degraus inox	UTI	6º
2327	1218		Escadinha 2 degraus inox	UTI	6º
2328	1219		Escadinha 2 degraus inox	UTI	6º
2329	1220		Escadinha 2 degraus inox	UTI	6º
2330	1221		Escadinha 2 degraus inox	UTI	6º
2331	1307		Split 12.000Btus SPRINGER/TEMPSTAR	UTI	6º
2332	169767		Biombo em PVC	UTI	6º
2333	460273		Monitor multiparametro ALFAMED	UTI	6º
2334	1183		Cama Solteiro em aço pintura branca	UTI	6º
2335	1448		Armário Cabeceira c/ Porta e Gaveta	UTI	6º
2336	1449		Armário Cabeceira c/ Porta e Gaveta	UTI	6º
2337	1450		Armário Cabeceira c/ Porta e Gaveta	UTI	6º
2338	1451		Armário Cabeceira c/ Porta e Gaveta	UTI	6º
2339	1452		Armário Cabeceira c/ Porta e Gaveta	UTI	6º
2340	1596		Split 12.000 btus TEMPESTAR	UTI	6º
2341	488266		Ventilador Pulmonar MINDRAY	UTI	6º
2342	488267		Ventilador Pulmonar MINDRAY	UTI	6º
2343	488268		Ventilador Pulmonar MINDRAY	UTI	6º
2344	488269		Ventilador Pulmonar MINDRAY	UTI	6º
2345	488270		Ventilador Pulmonar MINDRAY	UTI	6º
2346	488271		Ventilador Pulmonar MINDRAY	UTI	6º
2347	488275		Eletrocardiógrafo MINDRAY	UTI	6º
2348	1506		APARELHO BIPAP BMC T-20 S/N T2322901095	UTI	6º
2349	1457		Monitor Multiparametro Vita i 120 ALFAMED	UTI	6º
2350	1458		Monitor Multiparametro Vita i 120 ALFAMED	UTI	6º
2351	1473		CAMA ELETRICA ELEGANZA 20230114837 LINET	UTI	6º
2352	1477		CAMA ELETRICA ELEGANZA 20230114842 LINET	UTI	6º
2353	1522		Poltrona Reclinável p/ obeso 120kg	UTI	6º
2354	1523		Poltrona Reclinável p/ obeso 120kg	UTI	6º
2355	1525		Mesa de mayo	UTI	6º
2356	1526		Mesa de mayo	UTI	6º

2357	1624		Beliche em aço Cinza	UTI	6º
2358	1625		Beliche em aço Cinza	UTI	6º
2359	460278		Cama manual leito	UTI	6º
2360	189971		Hamper inox	UTI	6º
2361	1237		Cadeira tipo poltrona com rodízio em curvim	UTI	6º
2362	1238		Cadeira tipo poltrona com rodízio em curvim	UTI	6º
2363	443367		Aspirador Portátil OLIDEF	UTI	6º
2364	412964	192355	Cama elétrica	Clínica Médica	5º
2365	190678		Cama manual leito	Clínica Médica	5º
2366	840		Poltrona reclinável c/ apoio pés preto	Clínica Médica	5º
2367	677		Cadeira de rodas OBESO	Clínica Médica	5º
2368	460224	109463	Biombo em PVC	Clínica Médica	5º
2369	190764		Cama elétrica	Clínica Médica	5º
2370	21549		Hamper inox	Clínica Médica	5º
2371	1092		Carro maca	Clínica Médica	5º
2372	416345		Frigobar Branco 80L CONSUL	Clínica Médica	5º
2373	457963	560	Cadeira de banho obeso inox 300KG	Clínica Médica	5º
2374	460589		Sofá cama	Clínica Médica	5º
2375	469831		Bomba de Infusão LIFEMED	Clínica Médica	5º
2376	418219	190936	Cama manual leito	Clínica Médica	5º
2377	460230		Armário p/ frigobar c/ 1 gaveta	Clínica Médica	5º
2378	415785		Frigobar Branco 80L CONSUL	Clínica Médica	5º
2379	457504	998	Monitor AOC	Clínica Médica	5º
2380	190422		Cama manual leito	Clínica Médica	5º
2381	416514		Cadeira de Rodas Estofada em Inox	Clínica Médica	5º
2382	309392	ok	Carro p/ curativo	Clínica Médica	5º
2383	21959		Cadeira de rodas	Clínica Médica	5º
2384	1256		Cadeira de banho adulto inox	Clínica Médica	5º
2385	460210	231	CPU Vermelha	Clínica Médica	5º
2386	169613		Cadeira de banho POP	Clínica Médica	5º
2387	190222		Frigobar Branco 80L CONSUL	Clínica Médica	5º
2388	457993		Cadeira fixa azul tecido	Clínica Médica	5º
2389	457994		Cadeira fixa azul tecido	Clínica Médica	5º
2390	416722		Régua de gases	Clínica Médica	5º
2391	460012	309	Mesa p/ reunião	Clínica Médica	5º
2392	460017	828	Cadeira fixa azul Courvim	Clínica Médica	5º
2393	189741		Split 12.000 btus CARRIER	Clínica Médica	5º
2394	190134		ARMÁRIO MADEIRA 2 PORTAS	Clínica Médica	5º
2395	190138		ARMÁRIO MADEIRA C/ 1 GAVETA	Clínica Médica	5º
2396	190146		Frigobar Branco 80L CONSUL	Clínica Médica	5º
2397	190136		Presiana	Clínica Médica	5º
2398	190139		Sofá cama	Clínica Médica	5º
2399	190135		Suporte de compensado p/ TV	Clínica Médica	5º
2400	190128		TV 32" AOC	Clínica Médica	5º
2401	416981		Régua de gases	Clínica Médica	5º
2402	190148		Suporte de compensado p/ TV	Clínica Médica	5º
2403	190147		Armário c/ 2 gavetas	Clínica Médica	5º
2404	460022		TV 19" LG	Clínica Médica	5º
2405	460021		Split 12.000 btus COMFEE	Clínica Médica	5º
2406	169605		Suporte de soro inox	Clínica Médica	5º
2407	1102		Mesa p/ refeição hospitalar c/ rodízio	Clínica Médica	5º

2408	190385		Frigobar Branco 80L CONSUL	Clínica Médica	5º
2409	460020		TV 19" LG	Clínica Médica	5º
2410	190161		Armário c/ 2 gavetas	Clínica Médica	5º
2411	190162		Suporte de compensado p/ TV	Clínica Médica	5º
2412	190243		Split 12.000 btus CARRIER	Clínica Médica	5º
2413	416724		Suporte de soro TETO	Clínica Médica	5º
2414	190814		Cama manual leito	Clínica Médica	5º
2415	460019	924	Escadinha 2 degraus	Clínica Médica	5º
2416	1103		Mesa p/ refeição hospitalar c/ rodízio	Clínica Médica	5º
2417	190897		Cama manual leito	Clínica Médica	5º
2418	190332		Frigobar Branco 80L CONSUL	Clínica Médica	5º
2419	190175		Suporte de compensado p/ TV	Clínica Médica	5º
2420	460023		Armário p/ frigobar c/ 1 gaveta	Clínica Médica	5º
2421	190174		Armário alto c/ 2 portas	Clínica Médica	5º
2422	190182		Split 18.000 btus CARRIER	Clínica Médica	5º
2423	416728		Suporte de soro TETO	Clínica Médica	5º
2424	416727		Régua de gases	Clínica Médica	5º
2425	169606		Suporte de soro inox	Clínica Médica	5º
2426	460586		TV Smart 32" SAMSUNG	Clínica Médica	5º
2427	1104		Mesa p/ refeição hospitalar c/ rodízio	Clínica Médica	5º
2428	1105		Mesa p/ refeição hospitalar c/ rodízio	Clínica Médica	5º
2429	190620		Frigobar Branco 80L CONSUL	Clínica Médica	5º
2430	568		Escadinha 2 degraus	Clínica Médica	5º
2431	190188		Armário alto c/ 2 portas	Clínica Médica	5º
2432	190189		Suporte de compensado p/ TV	Clínica Médica	5º
2433	416731		Régua de gases	Clínica Médica	5º
2434	190755		Cama manual leito	Clínica Médica	5º
2435	306375		Poltrona Reclinável preto	Clínica Médica	5º
2436	190498		TV 32" AOC	Clínica Médica	5º
2437	1108		Mesa p/ refeição hospitalar c/ rodízio	Clínica Médica	5º
2438	1109		Mesa p/ refeição hospitalar c/ rodízio	Clínica Médica	5º
2439	460026	565	Escadinha 2 degraus	Clínica Médica	5º
2440	190201		Frigobar Branco 80L CONSUL	Clínica Médica	5º
2441	190245		Cama elétrica leito	Clínica Médica	5º
2442	190203		Suporte de compensado p/ TV	Clínica Médica	5º
2443	457895		TV 19" LG	Clínica Médica	5º
2444	418730		Armário p/ frigobar c/ 1 gaveta	Clínica Médica	5º
2445	190202		Armário alto c/ 2 portas	Clínica Médica	5º
2446	416738		Suporte de soro TETO	Clínica Médica	5º
2447	416737		Régua de gases	Clínica Médica	5º
2448	190666		Cama manual leito	Clínica Médica	5º
2449	306378		Poltrona Reclinável preto	Clínica Médica	5º
2450	460025		Split 12.000 btus COMFEE	Clínica Médica	5º
2451	460585		TV Smart 32" SAMSUNG	Clínica Médica	5º
2452	1110		Mesa p/ refeição hospitalar c/ rodízio	Clínica Médica	5º
2453	1111		Mesa p/ refeição hospitalar c/ rodízio	Clínica Médica	5º
2454	190631		Frigobar Branco 80L CONSUL	Clínica Médica	5º
2455	457897		Armário p/ frigobar c/ 1 gaveta	Clínica Médica	5º
2456	190225		Split Carrier 18.000BTUS	Clínica Médica	5º
2457	190217		Armário alto c/ 2 portas	Clínica Médica	5º
2458	190218		Suporte de compensado p/ TV	Clínica Médica	5º

2459	308888		Escadinha 2 degraus	Clínica Médica	5º
2460	169591		Suporte de soro TETO	Clínica Médica	5º
2461	169592		Suporte de soro TETO	Clínica Médica	5º
2462	189121		Régua de gases	Clínica Médica	5º
2463	416723		Régua de gases	Clínica Médica	5º
2464	457896		TV 19" LG	Clínica Médica	5º
2465	170009		Suporte de soro	Clínica Médica	5º
2466	169596		Suporte de soro	Clínica Médica	5º
2467	169917		Suporte de soro c/ rodízio	Clínica Médica	5º
2468	1112		Mesa p/ refeição hospitalar c/ rodízio	Clínica Médica	5º
2469	1113		Mesa p/ refeição hospitalar c/ rodízio	Clínica Médica	5º
2470	190288		Escrivaninha 1 porta	Clínica Médica	5º
2471	416750		Régua de gases	Clínica Médica	5º
2472	416747		Régua de gases	Clínica Médica	5º
2473	416746		Suporte de soro TETO	Clínica Médica	5º
2474	416745		Suporte de soro TETO	Clínica Médica	5º
2475	308827		Escadinha 2 degraus	Clínica Médica	5º
2476	190513		Cama manual leito	Clínica Médica	5º
2477	190377		Armário c/ 1 porta 2 Gavetas	Clínica Médica	5º
2478	190622		Escadinha 2 degraus inox	Clínica Médica	5º
2479	457970		Poltrona Reclinável preto	Clínica Médica	5º
2480	306369		Poltrona Reclinável preto	Clínica Médica	5º
2481	190236		Suporte de compensado p/ TV	Clínica Médica	5º
2482	1114		Mesa p/ refeição hospitalar c/ rodízio	Clínica Médica	5º
2483	1115		Mesa p/ refeição hospitalar c/ rodízio	Clínica Médica	5º
2484	190227		Escrivaninha 1 porta	Clínica Médica	5º
2485	190157		Cama elétrica leito	Clínica Médica	5º
2486	190252		Suporte de compensado p/ TV	Clínica Médica	5º
2487	190798		Sofá cama	Clínica Médica	5º
2488	416961		Régua de gases	Clínica Médica	5º
2489	416962		Régua de gases	Clínica Médica	5º
2490	416960		Suporte de soro TETO	Clínica Médica	5º
2491	416959		Suporte de soro TETO	Clínica Médica	5º
2492	190226		Escrivaninha 1 porta	Clínica Médica	5º
2493	308892		Escadinha 2 degraus	Clínica Médica	5º
2494	418221	21214	Cama manual leito	Clínica Médica	5º
2495	192845		Escadinha 2 degraus	Clínica Médica	5º
2496	169595		Poltrona Reclinável	Clínica Médica	5º
2497	306381		POLTRONA RECLINÁVEL C/BRAÇOS	Clínica Médica	5º
2498	169593		Suporte de soro Fixo	Clínica Médica	5º
2499	190265		Armário alto c/ 2 portas	Clínica Médica	5º
2500	190266		Suporte de compensado p/ TV	Clínica Médica	5º
2501	190761		Sofá cama	Clínica Médica	5º
2502	416967		Régua de gases	Clínica Médica	5º
2503	416968		Régua de gases	Clínica Médica	5º
2504	416969		Suporte de soro TETO	Clínica Médica	5º
2505	416970		Suporte de soro TETO	Clínica Médica	5º
2506	308846		Escadinha 2 degraus	Clínica Médica	5º
2507	190417		TV 32" AOC	Clínica Médica	5º
2508	601		Suporte de soro inox	Clínica Médica	5º

2509	190230		Cama elétrica leito	Clínica Médica	5º
2510	169594		Suporte de soro inox	Clínica Médica	5º
2511	457988	921	Escadinha 2 degraus	Clínica Médica	5º
2512	189780		Frigobar Branco 80L CONSUL	Clínica Médica	5º
2513	457900		Armário p/ frigobar c/ 1 gaveta	Clínica Médica	5º
2514	306374		Poltrona Reclinável Preto	Clínica Médica	5º
2515	190286		Armário alto c/ 2 portas	Clínica Médica	5º
2516	190279		Suporte de compensado p/ TV	Clínica Médica	5º
2517	457899		TV 19" LG	Clínica Médica	5º
2518	416974		Régua de gases	Clínica Médica	5º
2519	416972		Suporte de soro TETO	Clínica Médica	5º
2520	169597		Suporte de soro inox	Clínica Médica	5º
2521	169598		Suporte de soro inox	Clínica Médica	5º
2522	308893		Escadinha 2 degraus	Clínica Médica	5º
2523	190824		Cama manual leito	Clínica Médica	5º
2524	191192		Frigobar Branco 80L CONSUL	Clínica Médica	5º
2525	306370		Poltrona Reclinável Preto	Clínica Médica	5º
2526	460600	845	Poltrona Reclinável Preto	Clínica Médica	5º
2527	190709		Frigobar Branco 80L CONSUL	Clínica Médica	5º
2528	308847		Escadinha 2 degraus	Clínica Médica	5º
2529	190251		Armário alto c/ 2 portas	Clínica Médica	5º
2530	457990	579	Escadinha 2 degraus	Clínica Médica	5º
2531	457989		Armário p/ frigobar c/ 1 gaveta	Clínica Médica	5º
2532	169602		Suporte de soro TETO	Clínica Médica	5º
2533	169603		Suporte de soro TETO	Clínica Médica	5º
2534	418222		Régua de gases	Clínica Médica	5º
2535	187712		Régua de gases	Clínica Médica	5º
2536	190453		Cama elétrica	Clínica Médica	5º
2537	1637		Frigobar Branco 80L CONSUL	Clínica Médica	5º
2538	306371	169599	Poltrona Reclinável Preto	Clínica Médica	5º
2539	306377		Poltrona Reclinável Preto	Clínica Médica	5º
2540	169600		Suporte de soro Fixo	Clínica Médica	5º
2541	169601		Suporte de soro Fixo	Clínica Médica	5º
2542	1097		TV 32" AOC	Clínica Médica	5º
2543	457991	268	Mesa de escritório cinza c/ gaveta	Clínica Médica	5º
2544	418088		Mesa de escritório bege c/ gaveta	Clínica Médica	5º
2545	458000	72	Monitor DELL	Clínica Médica	5º
2546	460004	12	CPU DELL	Clínica Médica	5º
2547	418178	17851	Quadro de aviso	Clínica Médica	5º
2548	418011		Mesa de reunião de madeira	Clínica Médica	5º
2549	190113		Armário p/ frigobar c/ 1 gaveta	Clínica Médica	5º
2550	416741		Armário p/ frigobar c/ 1 gaveta	Clínica Médica	5º
2551	457992	6644	Negatoscópio	Clínica Médica	5º
2552	190108		Armário alto c/ 2 portas	Clínica Médica	5º
2553	460003	233	CPU	Clínica Médica	5º
2554	460005	209	Monitor AOC	Clínica Médica	5º
2555	416742		Régua de gases	Clínica Médica	5º
2556	416743		Quadro de aviso	Clínica Médica	5º
2557	460010	537	Nobreak SMS	Clínica Médica	5º
2558	418162	17193	Armário em aço c/ 2 portas	Clínica Médica	5º
2559	418345		CADEIRA C/BRAÇOS GIARAT	Clínica Médica	5º

2560	457998	964	Cadeira secretária com rodizio e braço	Clínica Médica	5º
2561	308293		Desfibrilador INSTRAMED	Clínica Médica	5º
2562	457959		Carro de parada	Clínica Médica	5º
2563	416977		Infravermelho	Clínica Médica	5º
2564	169998	592	Mesa mayo	Clínica Médica	5º
2565	190090		Carrinho c/ 3 plateleiras inox	Clínica Médica	5º
2566	192798		Hamper inox	Clínica Médica	5º
2567	416979		Hamper inox	Clínica Médica	5º
2568	190525		Hamper inox	Clínica Médica	5º
2569	457960	333	BALANÇA DIGITAL BK-200 FM BALMAK	Clínica Médica	5º
2570	190584		Câmera inflavermelho monitoramento	Clínica Médica	5º
2571	190091		Câmera inflavermelho monitoramento	Clínica Médica	5º
2572	190585		Câmera inflavermelho monitoramento	Clínica Médica	5º
2573	190314	ok	Carro p/ curativo	Clínica Médica	5º
2574	308535		Lixeira inox	Clínica Médica	5º
2575	457961	907	Bebedouro SoftStar	Clínica Médica	5º
2576	416508		Maca estofada branca c/ rodízio	Clínica Médica	5º
2577	460595	839	Poltrona Reclinável c/ apoio pés preto	Clínica Médica	5º
2578	460596	834	Poltrona Reclinável c/ apoio pés preto	Clínica Médica	5º
2579	70114		Carteira escolar	Clínica Médica	5º
2580	189572		Carteira escolar	Clínica Médica	5º
2581	189565		Carteira escolar	Clínica Médica	5º
2582	189568		Carteira escolar	Clínica Médica	5º
2583	66557		Carteira escolar	Clínica Médica	5º
2584	457894	844	Poltrona Reclinável c/ apoio pés preto	Clínica Médica	5º
2585	460576	837	Poltrona Reclinável c/ apoio pés preto	Clínica Médica	5º
2586	457967		Armário suspenso c/ 3 portas	Clínica Médica	5º
2587	457968		Escada de Alumínio 3 degraus	Clínica Médica	5º
2588	457977	646	Cadeira Fixa em courvim azul	Clínica Médica	5º
2589	457986	2020100 14	Monitor AOC	Clínica Médica	5º
2590	91		Telefone Intelbras c/fio	Clínica Médica	5º
2591	190087		Balcão de atendimento c/ 5 gavetas	Clínica Médica	5º
2592	190086		Nicho suspenso c/ 12 módulos	Clínica Médica	5º
2593	190109		Frigobar Branco 80L CONSUL	Clínica Médica	5º
2594	416712		Rack p/ voice painel	Clínica Médica	5º
2595	416716		Armário suspenso c/ 5 portas	Clínica Médica	5º
2596	457974		Armário de pia c/ 2 portas e 20 gavetas	Clínica Médica	5º
2597	416717		Split 12.000 btus ELETROLUX	Clínica Médica	5º
2598	457973		Armário em L c/ 6 módulos	Clínica Médica	5º
2599	457982	228	CPU	Clínica Médica	5º
2600	189484		Nobreak SMS	Clínica Médica	5º
2601	457975	825	Cadeira fixa azul	Clínica Médica	5º
2602	190871		Nicho c/ 20 módulos	Clínica Médica	5º
2603	457979	8	Nobreak SMS 600 VA	Clínica Médica	5º
2604	170000		Pacth Painel	Clínica Médica	5º
2605	170001		Pacth Painel	Clínica Médica	5º
2606	170002		Pacth Painel	Clínica Médica	5º
2607	170003		Swich	Clínica Médica	5º
2608	170004		Swich	Clínica Médica	5º
2609	170005		Swich D-LINK	Clínica Médica	5º
2610	169999		Pacth Painel	Clínica Médica	5º

2611	189697		Nicho c/ 1 módulo	Clínica Médica	5º
2612	457969		Armário suspenso c/ 2 portas	Clínica Médica	5º
2613	1258		Mesa p/ refeição hospitalar c/ rodízio	Clínica Médica	5º
2614	1259		Mesa p/ refeição hospitalar c/ rodízio	Clínica Médica	5º
2615	1260		Mesa p/ refeição hospitalar c/ rodízio	Clínica Médica	5º
2616	1261		Mesa p/ refeição hospitalar c/ rodízio	Clínica Médica	5º
2617	1262		Mesa p/ refeição hospitalar c/ rodízio	Clínica Médica	5º
2618	1263		Mesa p/ refeição hospitalar c/ rodízio	Clínica Médica	5º
2619	1264		Mesa p/ refeição hospitalar c/ rodízio	Clínica Médica	5º
2620	1265		Mesa p/ refeição hospitalar c/ rodízio	Clínica Médica	5º
2621	1337		Monitor 21,5" DELL	Clínica Médica	5º
2622	1353		CPU GOLDENTEC	Clínica Médica	5º
2623	416948		Suporte de soro inox	Clínica Médica	5º
2624	416950		Suporte de soro inox	Clínica Médica	5º
2625	416952		Suporte de soro inox	Clínica Médica	5º
2626	1227		Escadinha 2 degraus inox	Clínica Médica	5º
2627	1228		Escadinha 2 degraus inox	Clínica Médica	5º
2628	1229		Escadinha 2 degraus inox	Clínica Médica	5º
2629	1230		Escadinha 2 degraus inox	Clínica Médica	5º
2630	1231		Escadinha 2 degraus inox	Clínica Médica	5º
2631	1303		Biombo 3 faces	Clínica Médica	5º
2632	1309		Split 12.000Btus SPRINGER/TEMPSTAR	Clínica Médica	5º
2633	1311		Split 12.000Btus SPRINGER/TEMPSTAR	Clínica Médica	5º
2634	559		Cadeira de banho obeso inox 300KG	Clínica Médica	5º
2635	572		Escadinha 2 degraus	Clínica Médica	5º
2636	417229	1088	Armário p/ frigobar c/ 1 gaveta	Clínica Médica	5º
2637	105419		Mesa escritório c/ 2 gavetas azul	Clínica Médica	5º
2638	457987		Quadro de aviso	Clínica Médica	5º
2639	190111		Persiana	Clínica Médica	5º
2640	460309	836	Poltrona Reclinável c/ apoio pés preto	Clínica Médica	5º
2641	1373		Split 12.000Btus COMFEE	Clínica Médica	5º
2642	460910	383	Impressora HP LaserJet p1102w	Clínica Médica	5º
2643	190260		Cama elétrica leito	Clínica Médica	5º
2644	190466		Poltrona Reclinável preto	Clínica Médica	5º
2645	416240		Bancada para computador	Clínica Médica	5º
2646	416545	190747	Cama elétrica leito	Clínica Médica	5º
2647	190383		Cama manual leito	Clínica Médica	5º
2648	442668		Aspirador Portátil OLIDEF	Clínica Médica	5º
2649	189419		Escada de alumínio 5 degraus	Clínica Médica	5º
2650	418277	22966	Cadeira fixa azul	Clínica Médica	5º
2651	22973		Cadeira fixa azul	Clínica Médica	5º
2652	189851	JPUL-0008	Desfibrilador/Cardioversor ECAFIX MDF 03	Clínica Médica	5º
2653	38		Monitor DELL	Clínica Médica	5º
2654	1396		Cadeira Fixa Cor Preta	Clínica Médica	5º
2655	1397		Cadeira Fixa Cor Preta	Clínica Médica	5º
2656	1398		Cadeira Fixa Cor Preta	Clínica Médica	5º
2657	1399		Cadeira Fixa Cor Preta	Clínica Médica	5º
2658	1400		Cadeira Fixa Cor Preta	Clínica Médica	5º
2659	1401		Cadeira Fixa Cor Preta	Clínica Médica	5º
2660	1095		Cadeira secretaria fixa preta em couvim	Clínica Médica	5º
2661	457472	1055	Nobreak SMS	Clínica Médica	5º

2662	1329		Poltrona Reclinável azul	Clínica Médica	5º
2663	1590		Split 12.000 btus TEMPESTAR	Clínica Médica	5º
2664	1591		Split 12.000 btus TEMPESTAR	Clínica Médica	5º
2665	1593		Split 12.000 btus TEMPESTAR	Clínica Médica	5º
2666	1594		Split 12.000 btus TEMPESTAR	Clínica Médica	5º
2667	1595		Split 12.000 btus TEMPESTAR	Clínica Médica	5º
2668	488264		Cadeira de rodas OBESO 250KG	Clínica Médica	5º
2669	1493		CAMA ELETRICA ELEGANZA 20230126511 LINET	Clínica Médica	5º
2670	1604		TV Smart 43" LG	Clínica Médica	5º
2671	1169		Impressora HP M402N	Clínica Médica	5º
2672	190773		Split 12.000 btus CARRIER	Depósito Escada	5º
2673	457976	818	Cadeira fixa azul	Depósito Patrimônio 6º Andar	5º
2674	1630		Carro Curativo 2 Prateleiras Inox	Clínica Cirúrgica 4º	4º
2675	190999		Armário c/ 2 portas	Clínica Cirúrgica 4º	4º
2676	460322	582	Escadinha 2 degraus	Clínica Cirúrgica 4º	4º
2677	190528		Cama manual leito	Clínica Cirúrgica 4º	4º
2678	169733	109414	Biombo 3 faces	Clínica Cirúrgica 4º	4º
2679	460251	21548	HAMPER	Clínica Cirúrgica 4º	4º
2680	1371		Split 12.000Btus COMFEE	Clínica Cirúrgica 4º	4º
2681	594		Mesa mayo	Clínica Cirúrgica 4º	4º
2682	189813		Eletrocardiógrafo	Clínica Cirúrgica 4º	4º
2683	312		Maca rodízio	Clínica Cirúrgica 4º	4º
2684	841		Poltrona reclinável c/ apoio pés preto	Clínica Cirúrgica 4º	4º
2685	190071		Poltrona Reclinável preto	Clínica Cirúrgica 4º	4º
2686	190691		Poltrona Reclinável azul	Clínica Cirúrgica 4º	4º
2687	190364		ARMÁRIO MADEIRA 2 PORTAS	Clínica Cirúrgica 4º	4º
2688	190529		Cama manual leito	Clínica Cirúrgica 4º	4º
2689	190470		Cama manual leito	Clínica Cirúrgica 4º	4º
2690	460073		TV 19" LG	Clínica Cirúrgica 4º	4º
2691	460074		Armário p/ frigobar c/ 1 gaveta	Clínica Cirúrgica 4º	4º
2692	460072	505	Sofá cama	Clínica Cirúrgica 4º	4º
2693	190370		Split 12.000 btus CARRIER	Clínica Cirúrgica 4º	4º
2694	169550		Suporte de soro c/ rodízio	Clínica Cirúrgica 4º	4º
2695	169551		Suporte de soro c/ rodízio	Clínica Cirúrgica 4º	4º
2696	415783		Suporte de soro TETO	Clínica Cirúrgica 4º	4º
2697	190367		Suporte de compensado p/ TV	Clínica Cirúrgica 4º	4º
2698	308884		Escadinha 2 degraus	Clínica Cirúrgica 4º	4º
2699	169672		Suporte de soro TETO	Clínica Cirúrgica 4º	4º
2700	415789		Régua de gases	Clínica Cirúrgica 4º	4º
2701	192773		Spli 9.000 btus CARRIER	Clínica Cirúrgica 4º	4º
2702	460315		Armário baixo c/ 1 porta	Clínica Cirúrgica 4º	4º
2703	460577	564	Escadinha 2 degraus	Clínica Cirúrgica 4º	4º
2704	460316		Armário p/ frigobar c/ 1 gaveta	Clínica Cirúrgica 4º	4º
2705	460313		Sofá cama	Clínica Cirúrgica 4º	4º
2706	190539		TV 32" AOC	Clínica Cirúrgica 4º	4º
2707	190392		Suporte de compensado p/ TV	Clínica Cirúrgica 4º	4º
2708	460231	574	Escadinha 2 degraus	Clínica Cirúrgica 4º	4º
2709	416927		Régua de gases	Clínica Cirúrgica 4º	4º
2710	190389		ARMÁRIO C/ 1 PORTA MADEIRA	Clínica Cirúrgica 4º	4º
2711	192870		Split 9.000 btus CARRIER	Clínica Cirúrgica 4º	4º

2712	169674		Frigobar Branco 80L CONSUL	Clínica Cirúrgica 4º	4º
2713	190374		Suporte p/ frigobar	Clínica Cirúrgica 4º	4º
2714	460317		Sofá cama	Clínica Cirúrgica 4º	4º
2715	1127		Suporte de soro c/ rodízio	Clínica Cirúrgica 4º	4º
2716	169673		TV 19" LG	Clínica Cirúrgica 4º	4º
2717	416308		Suporte de soro TETO	Clínica Cirúrgica 4º	4º
2718	190402		ARMÁRIO MADEIRA 2 PORTAS	Clínica Cirúrgica 4º	4º
2719	190371		Cama manual leito	Clínica Cirúrgica 4º	4º
2720	460219	926	Escadinha 2 degraus	Clínica Cirúrgica 4º	4º
2721	460216	576	Escadinha 2 degraus	Clínica Cirúrgica 4º	4º
2722	460217		TV/Monitor 22" SAMSUNG	Clínica Cirúrgica 4º	4º
2723	190405		Suporte de compensado p/ TV	Clínica Cirúrgica 4º	4º
2724	460218	787	Split 12.000 btus AGRATTO	Clínica Cirúrgica 4º	4º
2725	460312	580	Escadinha 2 degraus	Clínica Cirúrgica 4º	4º
2726	416313		Régua de gases	Clínica Cirúrgica 4º	4º
2727	190415		Armário alto c/ 2 portas	Clínica Cirúrgica 4º	4º
2728	190720		Cama manual leito	Clínica Cirúrgica 4º	4º
2729	460311	567	Escadinha 2 degraus	Clínica Cirúrgica 4º	4º
2730	190399		Armário p/ frigobar c/ 1 gaveta	Clínica Cirúrgica 4º	4º
2731	190460		Suporte de soro Fixo	Clínica Cirúrgica 4º	4º
2732	190284		TV 32" AOC	Clínica Cirúrgica 4º	4º
2733	190264		Frigobar Branco 80L CONSUL	Clínica Cirúrgica 4º	4º
2734	416317		Suporte de soro TETO	Clínica Cirúrgica 4º	4º
2735	460220		Armário p/ frigobar c/ 1 gaveta	Clínica Cirúrgica 4º	4º
2736	460221	577	Escadinha 2 degraus	Clínica Cirúrgica 4º	4º
2737	1128		Suporte de soro	Clínica Cirúrgica 4º	4º
2738	416319		Régua de gases	Clínica Cirúrgica 4º	4º
2739	190865		Split 12.000 btus CARRIER	Clínica Cirúrgica 4º	4º
2740	190429		Armário alto c/ 2 portas	Clínica Cirúrgica 4º	4º
2741	169652		Suporte de soro TETO	Clínica Cirúrgica 4º	4º
2742	416324	21804	Suporte de soro TETO	Clínica Cirúrgica 4º	4º
2743	190451		Split 12.000 btus MIDEA	Clínica Cirúrgica 4º	4º
2744	169654		Sofá cama	Clínica Cirúrgica 4º	4º
2745	190445		ARMÁRIO MADEIRA 2 PORTAS	Clínica Cirúrgica 4º	4º
2746	416321		Régua de gases	Clínica Cirúrgica 4º	4º
2747	460075	578	Escadinha 2 degraus	Clínica Cirúrgica 4º	4º
2748	190712		Sofá Cama	Clínica Cirúrgica 4º	4º
2749	190448		SUPORTE EM MADEIRA	Clínica Cirúrgica 4º	4º
2750	460077		Cama manual leito	Clínica Cirúrgica 4º	4º
2751	416320		Régua de gases	Clínica Cirúrgica 4º	4º
2752	460076	927	Escadinha 2 degraus	Clínica Cirúrgica 4º	4º
2753	190465		Armário baixo c/ 1 porta	Clínica Cirúrgica 4º	4º
2754	416327		Régua de gases	Clínica Cirúrgica 4º	4º
2755	416328		Régua de gases	Clínica Cirúrgica 4º	4º
2756	416286		Armário baixo c/ 1 porta	Clínica Cirúrgica 4º	4º
2757	460078	583	Escadinha 2 degraus	Clínica Cirúrgica 4º	4º
2758	308806		Escadinha 2 degraus	Clínica Cirúrgica 4º	4º
2759	190464		Suporte de compensado p/ TV	Clínica Cirúrgica 4º	4º
2760	190483		Poltrona tubular preto	Clínica Cirúrgica 4º	4º
2761	190275		Cama elétrica leito	Clínica Cirúrgica 4º	4º
2762	416332		Suporte de soro de Teto	Clínica Cirúrgica 4º	4º
2763	169651		Suporte de soro inox	Clínica Cirúrgica 4º	4º

2764	416334		Régua de gases	Clínica Cirúrgica 4º	4º
2765	190479		ARMÁRIO MADEIRA 2 PORTAS	Clínica Cirúrgica 4º	4º
2766	416333		Régua de gases	Clínica Cirúrgica 4º	4º
2767	460222	953	Escadinha 2 degraus	Clínica Cirúrgica 4º	4º
2768	416331		Suporte de soro TETO	Clínica Cirúrgica 4º	4º
2769	416343		Suporte de soro TETO	Clínica Cirúrgica 4º	4º
2770	416341		Régua de gases	Clínica Cirúrgica 4º	4º
2771	416342		Régua de gases	Clínica Cirúrgica 4º	4º
2772	306379		Poltrona reclinável c/ apoio pés preto	Clínica Cirúrgica 4º	4º
2773	1130		Suporte de soro	Clínica Cirúrgica 4º	4º
2774	460228	428	Escadinha 2 degraus	Clínica Cirúrgica 4º	4º
2775	460227		Cama manual leito	Clínica Cirúrgica 4º	4º
2776	190496		ARMÁRIO MADEIRA 2 PORTAS	Clínica Cirúrgica 4º	4º
2777	1129		Split 12.000 btus TEMPESTAR	Clínica Cirúrgica 4º	4º
2778	306329		Poltrona reclinável	Clínica Cirúrgica 4º	4º
2779	190508		ARMÁRIO MADEIRA 2 PORTAS	Clínica Cirúrgica 4º	4º
2780	416701		Régua de gases	Clínica Cirúrgica 4º	4º
2781	416702		Suporte de soro	Clínica Cirúrgica 4º	4º
2782	306392		Poltrona reclinável	Clínica Cirúrgica 4º	4º
2783	416708		Suporte de soro de Teto	Clínica Cirúrgica 4º	4º
2784	190273		Split 12.000 btus CARRIER	Clínica Cirúrgica 4º	4º
2785	460232	581	Escadinha 2 degraus	Clínica Cirúrgica 4º	4º
2786	416705		Régua de gases	Clínica Cirúrgica 4º	4º
2787	416706		Régua de gases	Clínica Cirúrgica 4º	4º
2788	306385		Poltrona Reclinável preto	Clínica Cirúrgica 4º	4º
2789	190833		Cama manual leito	Clínica Cirúrgica 4º	4º
2790	190298		Poltrona reclinável	Clínica Cirúrgica 4º	4º
2791	190534		ARMÁRIO MADEIRA 2 PORTAS	Clínica Cirúrgica 4º	4º
2792	416707		Suporte de soro inox	Clínica Cirúrgica 4º	4º
2793	190540		Suporte de compensado p/ TV	Clínica Cirúrgica 4º	4º
2794	1096		TV 32" AOC	Clínica Cirúrgica 4º	4º
2795	190221		Poltrona Reclinável Preto	Clínica Cirúrgica 4º	4º
2796	416683	322	Biombo 3 faces	Clínica Cirúrgica 4º	4º
2797	308527		Lixeira inox	Clínica Cirúrgica 4º	4º
2798	418232	21551	Hamper inox	Clínica Cirúrgica 4º	4º
2799	191222		Bebedouro SoftStar	Clínica Cirúrgica 4º	4º
2800	314		Carro de parada	Clínica Cirúrgica 4º	4º
2801	1208		Cadeira de banho obeso inox 300KG	Clínica Cirúrgica 4º	4º
2802	1212		Cadeira de rodas OBESO	Clínica Cirúrgica 4º	4º
2803	1636		Armário alto c/ 2 portas	Clínica Cirúrgica 4º	4º
2804	1635		Nicho c/ 1 módulo	Clínica Cirúrgica 4º	4º
2805	415772		CPU TITAN	Clínica Cirúrgica 4º	4º
2806	460205	204	Monitor AOC	Clínica Cirúrgica 4º	4º
2807	460201		ARMÁRIO C/ 20 DIVISÕES DE PAREDE	Clínica Cirúrgica 4º	4º
2808	460202		ARMÁRIO C/ 5 PORTAS NA COR BRANCA	Clínica Cirúrgica 4º	4º
2809	460203		BALCÃO C/ 20 GAVETAS E 2 PORTAS	Clínica Cirúrgica 4º	4º
2810	460204	190310	BALCÃO EM MADEIRA C/5 GAVETAS	Clínica Cirúrgica 4º	4º
2811	460208	999	CPU GOLDENTEC	Clínica Cirúrgica 4º	4º
2812	460318	573	Escadinha 2 degraus	Clínica Cirúrgica 4º	4º
2813	308006		Escadinha 2 degraus	Clínica Cirúrgica 4º	4º
2814	190316		ESTANTE C/ 12 PRATELEIRAS	Clínica Cirúrgica 4º	4º

2815	192816		Monitor AOC	Clínica Cirúrgica 4º	4º
2816	460207	255	NOBREAK	Clínica Cirúrgica 4º	4º
2817	1089		Split 12.000 btus TEMPESTAR	Clínica Cirúrgica 4º	4º
2818	460211	1051	Cadeira fixa azul	Clínica Cirúrgica 4º	4º
2819	460212		Cadeira fixa azul	Clínica Cirúrgica 4º	4º
2820	460213		Cadeira fixa azul	Clínica Cirúrgica 4º	4º
2821	1090		Cadeira fixa azul tecido	Clínica Cirúrgica 4º	4º
2822	460214		Cadeira secretária c/ braços e rodízios	Clínica Cirúrgica 4º	4º
2823	460233		Quadro de aviso	Clínica Cirúrgica 4º	4º
2824	190386		Suporte p/ frigobar	Clínica Cirúrgica 4º	4º
2825	306387		Poltrona Reclinável	Clínica Cirúrgica 4º	4º
2826	1266		Mesa p/ refeição hospitalar c/ rodízio	Clínica Cirúrgica 4º	4º
2827	1267		Mesa p/ refeição hospitalar c/ rodízio	Clínica Cirúrgica 4º	4º
2828	1268		Mesa p/ refeição hospitalar c/ rodízio	Clínica Cirúrgica 4º	4º
2829	1269		Mesa p/ refeição hospitalar c/ rodízio	Clínica Cirúrgica 4º	4º
2830	1270		Mesa p/ refeição hospitalar c/ rodízio	Clínica Cirúrgica 4º	4º
2831	1271		Mesa p/ refeição hospitalar c/ rodízio	Clínica Cirúrgica 4º	4º
2832	1272		Mesa p/ refeição hospitalar c/ rodízio	Clínica Cirúrgica 4º	4º
2833	1273		Mesa p/ refeição hospitalar c/ rodízio	Clínica Cirúrgica 4º	4º
2834	1274		Mesa p/ refeição hospitalar c/ rodízio	Clínica Cirúrgica 4º	4º
2835	1275		Mesa p/ refeição hospitalar c/ rodízio	Clínica Cirúrgica 4º	4º
2836	1276		Mesa p/ refeição hospitalar c/ rodízio	Clínica Cirúrgica 4º	4º
2837	1277		Mesa p/ refeição hospitalar c/ rodízio	Clínica Cirúrgica 4º	4º
2838	1278		Mesa p/ refeição hospitalar c/ rodízio	Clínica Cirúrgica 4º	4º
2839	1279		Mesa p/ refeição hospitalar c/ rodízio	Clínica Cirúrgica 4º	4º
2840	1280		Mesa p/ refeição hospitalar c/ rodízio	Clínica Cirúrgica 4º	4º
2841	1281		Mesa p/ refeição hospitalar c/ rodízio	Clínica Cirúrgica 4º	4º
2842	1282		Mesa p/ refeição hospitalar c/ rodízio	Clínica Cirúrgica 4º	4º
2843	1283		Mesa p/ refeição hospitalar c/ rodízio	Clínica Cirúrgica 4º	4º
2844	1284		Mesa p/ refeição hospitalar c/ rodízio	Clínica Cirúrgica 4º	4º
2845	1285		Mesa p/ refeição hospitalar c/ rodízio	Clínica Cirúrgica 4º	4º
2846	416938		Suporte de soro inox	Clínica Cirúrgica 4º	4º
2847	416939		Suporte de soro inox	Clínica Cirúrgica 4º	4º
2848	416942		Suporte de soro inox	Clínica Cirúrgica 4º	4º
2849	1222		Escadinha 2 degraus inox	Clínica Cirúrgica 4º	4º
2850	1223		Escadinha 2 degraus inox	Clínica Cirúrgica 4º	4º
2851	1224		Escadinha 2 degraus inox	Clínica Cirúrgica 4º	4º
2852	1226		Escadinha 2 degraus inox	Clínica Cirúrgica 4º	4º
2853	418216	21207	Cama manual leito	Clínica Cirúrgica 4º	4º
2854	1144		Impressora HP M402N	Clínica Cirúrgica 4º	4º
2855	190696		Frigobar Branco 80L CONSUL	Clínica Cirúrgica 4º	4º
2856	416322		Sofá cama	Clínica Cirúrgica 4º	4º
2857	460954	276	Cardioversor Vivo CMOS DRAKE	Clínica Cirúrgica 4º	4º
2858	469821		Bomba de Infusão LIFEMED	Clínica Cirúrgica 4º	4º
2859	469834		Bomba de Infusão LIFEMED	Clínica Cirúrgica 4º	4º
2860	416311		Régua de gases	Clínica Cirúrgica 4º	4º
2861	190582		Câmera inflavermelho monitoramento	Clínica Cirúrgica 4º	4º
2862	415775		Câmera inflavermelho monitoramento	Clínica Cirúrgica 4º	4º
2863	190832		Cama manual leito	Clínica Cirúrgica 4º	4º
2864	2542		Cadeira fixa azul tecido	Clínica Cirúrgica 4º	4º
2865	416951		Suporte de soro inox	Clínica Cirúrgica 4º	4º
2866	190026		Poltrona Reclinável preto	Clínica Cirúrgica 4º	4º

2867	190911		Poltrona Reclinável preto	Clínica Cirúrgica 4º	4º
2868	190532		Poltrona tubolar azul	Clínica Cirúrgica 4º	4º
2869	1375		Split 12.000Btus COMFEE	Clínica Cirúrgica 4º	4º
2870	306373		Poltrona azul	Clínica Cirúrgica 4º	4º
2871	441123		Monitor Multiparametro PATIENT	Clínica Cirúrgica 4º	4º
2872	1431		TV Smart 32" LG	Clínica Cirúrgica 4º	4º
2873	1432		TV Smart 32" LG	Clínica Cirúrgica 4º	4º
2874	1433		TV Smart 32" LG S/N:301AZHYBV353	Clínica Cirúrgica 4º	4º
2875	190937		Cama elétrica leito	Clínica Cirúrgica 4º	4º
2876	457965		Carro Maca Padiola - Obeso 200kg	Clínica Cirúrgica 4º	4º
2877	418397	25237	Balança Digital LD1050 LÍDER	Clínica Cirúrgica 4º	4º
2878	192877		Split 18.000 btus Carrier	Clínica Cirúrgica 4º	4º
2879	469244	883	Split 12.000 btus AGRATTO	Clínica Cirúrgica 4º	4º
2880	416669		TV/Monitor 22" SAMSUNG	Clínica Cirúrgica 4º	4º
2881	190360		Frigobar Branco 80L CONSUL	Clínica Cirúrgica 4º	4º
2882	1331		Poltrona Reclinável azul	Clínica Cirúrgica 4º	4º
2883	1434		TV Smart 32" LG	Clínica Cirúrgica 4º	4º
2884	415289		Régua de gases	Clínica Cirúrgica 4º	4º
2885	463434		Ventilador de transporte K.TAKAOKA	Clínica Cirúrgica 4º	4º
2886	190338		TV 32" AOC	Clínica Cirúrgica 4º	4º
2887	1444		Cadeira de Rodas estofada	Clínica Cirúrgica 4º	4º
2888	1455		TV 40" PHILIPS	Clínica Cirúrgica 4º	4º
2889	1126		Cadeira de rodas	Clínica Cirúrgica 4º	4º
2890	1376		Split 18.000Btu's MODERNITA	Clínica Cirúrgica 4º	4º
2891	190143		Cama manual leito	Clínica Cirúrgica 4º	4º
2892	416289		Câmera inflavermelho monitoramento	Clínica Cirúrgica 4º	4º
2893	488265		Cadeira de rodas OBESO 250KG	Clínica Cirúrgica 4º	4º
2894	1497		Cadeira de Banho Obeso cor branca	Clínica Cirúrgica 4º	4º
2895	1468		CAMA ELETRICA ELEGANZA 20230114841 LINET	Clínica Cirúrgica 4º	4º
2896	1469		CAMA ELETRICA ELEGANZA 20230114848 LINET	Clínica Cirúrgica 4º	4º
2897	1471		CAMA ELETRICA ELEGANZA 20230114840 LINET	Clínica Cirúrgica 4º	4º
2898	1472		CAMA ELETRICA ELEGANZA 20230114839 LINET	Clínica Cirúrgica 4º	4º
2899	1474		CAMA ELETRICA ELEGANZA 20230114843 LINET	Clínica Cirúrgica 4º	4º
2900	1483		CAMA ELETRICA ELEGANZA 20230114844 LINET	Clínica Cirúrgica 4º	4º
2901	1484		CAMA ELETRICA ELEGANZA 20230114856 LINET	Clínica Cirúrgica 4º	4º
2902	1485		CAMA ELETRICA ELEGANZA 20230114855 LINET	Clínica Cirúrgica 4º	4º
2903	1488		CAMA ELETRICA ELEGANZA 20230114852 LINET	Clínica Cirúrgica 4º	4º
2904	1491		CAMA ELETRICA ELEGANZA 20230114851 LINET	Clínica Cirúrgica 4º	4º
2905	1492		CAMA ELETRICA ELEGANZA 20230126508 LINET	Clínica Cirúrgica 4º	4º
2906	1605		TV Smart 43" LG	Clínica Cirúrgica 4º	4º
2907	306368		Poltrona Reclinável c/ apoio pés cor preto	Clínica Cirúrgica 4º	4º
2908	460006	23551	Cadeira c/ rodízio e braço	Clínica Cirúrgica 4º	4º
2909	1620		Elevador Elétrico de Transferência 300KG	Engenharia Clínica	4º
2910	460351		Split 12.000 btus AGRATTO	NQSP	4º
2911	457507		Nobreak SMS	NQSP	4º

2912	457760	66	Monitor DELL	NQSP	4º
2913	192726		Suporte para CPU	NQSP	4º
2914	189818		CPU TITAN	NQSP	4º
2915	460052	241	Estabilizador APC	NQSP	4º
2916	460063	678	Armário em aço c/ 2 portas	NQSP	4º
2917	309045		Mesa cabeceira c/ 1 porta	NQSP	4º
2918	460068	682	Armário em aço c/ 2 portas	NQSP	4º
2919	460061	945	Mesa de escritório	NQSP	4º
2920	460064		Impressora Brother	NQSP	4º
2921	190336		ARMÁRIO MADEIRA 2 PORTAS	NQSP	4º
2922	460056	941	Cadeira fixa	NQSP	4º
2923	460055	942	Cadeira fixa	NQSP	4º
2924	460057	943	Cadeira fixa	NQSP	4º
2925	460058	944	Cadeira fixa	NQSP	4º
2926	460053	958	CADEIRA GIRATÓRIA C/ BRAÇOS	NQSP	4º
2927	460059		CADEIRA GIRATÓRIA C/ BRAÇOS	NQSP	4º
2928	460060	959	CADEIRA GIRATÓRIA C/ BRAÇOS	NQSP	4º
2929	460062		Quadro de aviso	NQSP	4º
2930	460054		Quadro de aviso	NQSP	4º
2931	189619		CPU TITAN	NQSP	4º
2932	460067	975	CPU GOLDENTEC	NQSP	4º
2933	460066		Estabilizador APC	NQSP	4º
2934	415777		Régua de gases	NQSP	4º
2935	460065	974	Monitor AOC	NQSP	4º
2936	191254		Mesa de escritório com 2 gavetas	NQSP	4º
2937	460071		Mesa de escritório com 2 gavetas	NQSP	4º
2938	460069	901	Monitor AOC	NQSP	4º
2939	190339		Suporte de compensado p/ TV	NQSP	4º
2940	190315		Frigobar Branco 80L CONSUL	NQSP	4º
2941	460306		Cadeira escolar pvc	Sala Treinamento (NEP)	4º
2942	460305		Cadeira escolar pvc	Sala Treinamento (NEP)	4º
2943	169646	8395	Cadeira escolar pvc	Sala Treinamento (NEP)	4º
2944	169647	8272	Cadeira escolar pvc	Sala Treinamento (NEP)	4º
2945	189614		CPU SOL	Sala Treinamento (NEP)	4º
2946	460307	488	Split 12.000 btus AGRATTO	Sala Treinamento (NEP)	4º
2947	415780		Régua de gases	Sala Treinamento (NEP)	4º
2948	125		TV 32" PHILIPS	Sala Treinamento (NEP)	4º
2949	190350		ARMÁRIO MADEIRA 2 PORTAS	Sala Treinamento (NEP)	4º
2950	460301	8328	Carteira escolar	Sala Treinamento (NEP)	4º
2951	418383		Carteira escolar	Sala Treinamento (NEP)	4º
2952	460303	70122	Carteira escolar	Sala Treinamento (NEP)	4º
2953	189566		Carteira escolar	Sala Treinamento (NEP)	4º
2954	460302	70101	Carteira escolar	Sala Treinamento (NEP)	4º
2955	189571		Carteira escolar	Sala Treinamento (NEP)	4º
2956	169649	74243	Carteira escolar	Sala Treinamento (NEP)	4º
2957	169648	70397	Carteira escolar	Sala Treinamento (NEP)	4º
2958	460304	24275	Carteira escolar	Sala Treinamento (NEP)	4º
2959	418377	24278	Carteira escolar	Sala Treinamento (NEP)	4º
2960	190353		Suporte de compensado p/ TV	Sala Treinamento (NEP)	4º
2961	460308		Quadro de aviso	Sala Treinamento (NEP)	4º
2962	460120	211	Monitor AOC	Clínica Cirúrgica 3º	3º

2963	190828		Armário alto c/ 2 portas	Clínica Cirúrgica 3º	3º
2964	191223		Frigobar Branco 80L CONSUL	Clínica Cirúrgica 3º	3º
2965	189752		Split 9.000 btus CARRIER	Clínica Cirúrgica 3º	3º
2966	585		Escadinha 2 degraus	Clínica Cirúrgica 3º	3º
2967	190614		Suporte de compensado p/ TV	Clínica Cirúrgica 3º	3º
2968	190649		Persiana	Clínica Cirúrgica 3º	3º
2969	190749		Frigobar Branco 80L CONSUL	Clínica Cirúrgica 3º	3º
2970	190882	460321	Sofá cama	Clínica Cirúrgica 3º	3º
2971	193412		Escadinha 2 degraus	Clínica Cirúrgica 3º	3º
2972	460319	189901	Armário p/ frigobar	Clínica Cirúrgica 3º	3º
2973	191058		ARMÁRIO C/ 1 PORTA MADEIRA	Clínica Cirúrgica 3º	3º
2974	946		Escadinha 2 degraus	Clínica Cirúrgica 3º	3º
2975	460320	11417	Poltrona em madeira	Clínica Cirúrgica 3º	3º
2976	190629		Split 9.000 btus CARRIER	Clínica Cirúrgica 3º	3º
2977	190837		Suporte de compensado p/ TV	Clínica Cirúrgica 3º	3º
2978	416558		Régua de gases	Clínica Cirúrgica 3º	3º
2979	169676		Suporte de soro inox	Clínica Cirúrgica 3º	3º
2980	190105		Cama elétrica leito	Clínica Cirúrgica 3º	3º
2981	416559		Régua de gases	Clínica Cirúrgica 3º	3º
2982	191991		Sofá cama	Clínica Cirúrgica 3º	3º
2983	190519		Split 12.000 btus CARRIER	Clínica Cirúrgica 3º	3º
2984	191059		ARMÁRIO MADEIRA C/ 1 PORTA E 3 GAVETAS	Clínica Cirúrgica 3º	3º
2985	190651		Frigobar Branco 80L CONSUL	Clínica Cirúrgica 3º	3º
2986	169620		Suporte de soro c/ rodízio	Clínica Cirúrgica 3º	3º
2987	190561		TV/Monitor 22" SAMSUNG	Clínica Cirúrgica 3º	3º
2988	190517		Suporte de compensado p/ TV	Clínica Cirúrgica 3º	3º
2989	190977		TV/Monitor 22" SAMSUNG	Clínica Cirúrgica 3º	3º
2990	416560		Régua de gases	Clínica Cirúrgica 3º	3º
2991	460325		Escadinha 2 degraus	Clínica Cirúrgica 3º	3º
2992	460326	190827	Cama elétrica	Clínica Cirúrgica 3º	3º
2993	190660		Armário alto c/ 2 portas	Clínica Cirúrgica 3º	3º
2994	460324	11496	CADEIRA DE OBESO	Clínica Cirúrgica 3º	3º
2995	189970		Escadinha 2 degraus	Clínica Cirúrgica 3º	3º
2996	190577		Poltrona Reclinável azul	Clínica Cirúrgica 3º	3º
2997	189756		Poltrona Reclinável preto	Clínica Cirúrgica 3º	3º
2998	190659		Suporte de compensado p/ TV	Clínica Cirúrgica 3º	3º
2999	460328		Split 9.000 btus AGRATTO	Clínica Cirúrgica 3º	3º
3000	190673		Armário alto c/ 2 portas	Clínica Cirúrgica 3º	3º
3001	460955	585	Escadinha 2 degraus	Clínica Cirúrgica 3º	3º
3002	190668		Frigobar Branco 80L CONSUL	Clínica Cirúrgica 3º	3º
3003	169732		Suporte de soro c/ rodízio	Clínica Cirúrgica 3º	3º
3004	460587		TV Smart 32" SAMSUNG	Clínica Cirúrgica 3º	3º
3005	416666		Suporte de compensado p/ TV	Clínica Cirúrgica 3º	3º
3006	416561		Régua de gases	Clínica Cirúrgica 3º	3º
3007	190435		Split 18.000 btus Carrier	Clínica Cirúrgica 3º	3º
3008	190425		Frigobar Branco 80L CONSUL	Clínica Cirúrgica 3º	3º
3009	418211	21201	Cama manual leito	Clínica Cirúrgica 3º	3º

3010	190487		Cama elétrica leito	Clínica Cirúrgica 3º	3º
3011	190687		Armário alto c/ 2 portas	Clínica Cirúrgica 3º	3º
3012	460254		Escadinha 2 degraus	Clínica Cirúrgica 3º	3º
3013	308889		Escadinha 2 degraus	Clínica Cirúrgica 3º	3º
3014	460252		Split 12.000 btus COMFEE	Clínica Cirúrgica 3º	3º
3015	190689		Suporte de compensado p/ TV	Clínica Cirúrgica 3º	3º
3016	169615		Suporte de soro	Clínica Cirúrgica 3º	3º
3017	416562		Régua de gases	Clínica Cirúrgica 3º	3º
3018	190198		Cama elétrica leito	Clínica Cirúrgica 3º	3º
3019	190521	RECOLHER	Frigobar Branco 80L CONSUL	Clínica Cirúrgica 3º	3º
3020	190894		Split 12.000 btus CARRIER	Clínica Cirúrgica 3º	3º
3021	190728		Armário c/ 2 portas	Clínica Cirúrgica 3º	3º
3022	416664		Armário p/ frigobar c/ 1 gaveta	Clínica Cirúrgica 3º	3º
3023	190368		Sofá cama	Clínica Cirúrgica 3º	3º
3024	169661		Sofá cama	Clínica Cirúrgica 3º	3º
3025	190891		Suporte de compensado p/ TV	Clínica Cirúrgica 3º	3º
3026	169660		Suporte de soro c/ rodízio	Clínica Cirúrgica 3º	3º
3027	416573		Régua de gases	Clínica Cirúrgica 3º	3º
3028	416563		Régua de gases	Clínica Cirúrgica 3º	3º
3029	308830		Escadinha 2 degraus	Clínica Cirúrgica 3º	3º
3030	190775		Frigobar Branco 80L CONSUL	Clínica Cirúrgica 3º	3º
3031	169662	22310	Suporte de soro	Clínica Cirúrgica 3º	3º
3032	416565		Régua de gases	Clínica Cirúrgica 3º	3º
3033	416564		Régua de gases	Clínica Cirúrgica 3º	3º
3034	169665		Poltrona Reclinável	Clínica Cirúrgica 3º	3º
3035	169669		Suporte de soro	Clínica Cirúrgica 3º	3º
3036	169663		Armário baixo c/ 1 porta	Clínica Cirúrgica 3º	3º
3037	308814		Escadinha 2 degraus	Clínica Cirúrgica 3º	3º
3038	416352		Split 12.000 btus CARRIER	Clínica Cirúrgica 3º	3º
3039	169619		Suporte de soro c/ rodízio	Clínica Cirúrgica 3º	3º
3040	190500		Poltrona Reclinável preto	Clínica Cirúrgica 3º	3º
3041	416567		Régua de gases	Clínica Cirúrgica 3º	3º
3042	416566		Régua de gases	Clínica Cirúrgica 3º	3º
3043	460256	56	Escadinha 2 degraus	Clínica Cirúrgica 3º	3º
3044	190912		Split 12.000 btus CARRIER	Clínica Cirúrgica 3º	3º
3045	190906		ARMÁRIO MADEIRA 2 PORTAS	Clínica Cirúrgica 3º	3º
3046	190825		Escadinha 2 degraus	Clínica Cirúrgica 3º	3º
3047	169616		Poltrona Reclinável preto	Clínica Cirúrgica 3º	3º
3048	416568		Régua de gases	Clínica Cirúrgica 3º	3º
3049	416569		Régua de gases	Clínica Cirúrgica 3º	3º

3050	190573		ARMÁRIO MADEIRA 2 PORTAS	Clínica Cirúrgica 3º	3º
3051	308823		Escadinha 2 degraus	Clínica Cirúrgica 3º	3º
3052	190617		Poltrona Reclinável Preto	Clínica Cirúrgica 3º	3º
3053	460901		Poltrona Reclinável Preto	Clínica Cirúrgica 3º	3º
3054	460906		Suporte de soro	Clínica Cirúrgica 3º	3º
3055	169668		Suporte de soro c/ rodízio	Clínica Cirúrgica 3º	3º
3056	416570		Régua de gases	Clínica Cirúrgica 3º	3º
3057	460903		Armário baixo c/ 1 porta	Clínica Cirúrgica 3º	3º
3058	308891		Escadinha 2 degraus	Clínica Cirúrgica 3º	3º
3059	460907		Armário em madeira baixo	Clínica Cirúrgica 3º	3º
3060	460902		Suporte de soro	Clínica Cirúrgica 3º	3º
3061	416571		Régua de gases	Clínica Cirúrgica 3º	3º
3062	416572		Régua de gases	Clínica Cirúrgica 3º	3º
3063	190501		Poltrona Reclinável Preto	Clínica Cirúrgica 3º	3º
3064	306384		Poltrona Reclinável Preto	Clínica Cirúrgica 3º	3º
3065	842		Poltrona Reclinável c/ apoio pés preto	Clínica Cirúrgica 3º	3º
3066	846		Poltrona reclinável c/ apoio pés preto	Clínica Cirúrgica 3º	3º
3067	191052		Eletrocardiógrafo	Clínica Cirúrgica 3º	3º
3068	190932		Câmera inflavermelho monitoramento	Clínica Cirúrgica 3º	3º
3069	460246	25180	Desfibrilador ecafif MDF 03	Clínica Cirúrgica 3º	3º
3070	416676		Hamper inox	Clínica Cirúrgica 3º	3º
3071	190933		Câmera inflavermelho monitoramento	Clínica Cirúrgica 3º	3º
3072	460244	6615	Quadro de aviso	Clínica Cirúrgica 3º	3º
3073	169612	320	Biombo 3 faces	Clínica Cirúrgica 3º	3º
3074	418398	25238	Balança Digital LD1050 LÍDER	Clínica Cirúrgica 3º	3º
3075	460150		Cadeira de rodas OBESO	Clínica Cirúrgica 3º	3º
3076	460247		Carro de parada	Clínica Cirúrgica 3º	3º
3077	460249	310	Carro Maca Padiola - Obeso 200kg	Clínica Cirúrgica 3º	3º
3078	308532		Lixeira inox	Clínica Cirúrgica 3º	3º
3079	169618		Suporte de soro c/ rodízio	Clínica Cirúrgica 3º	3º
3080	169659		Suporte de soro Fixo	Clínica Cirúrgica 3º	3º
3081	1210		Cadeira de banho obeso inox 300KG	Clínica Cirúrgica 3º	3º
3082	190268		Poltrona Reclinável preto	Clínica Cirúrgica 3º	3º
3083	457893	835	Poltrona Reclinável c/ apoio pés preto	Clínica Cirúrgica 3º	3º
3084	1099		TV 32" AOC	Clínica Cirúrgica 3º	3º
3085	460956	190650	Armário alto c/ 2 portas	Clínica Cirúrgica 3º	3º
3086	190641		Suporte de compensado p/ TV	Clínica Cirúrgica 3º	3º
3087	190639		Armário alto c/ 2 portas	Clínica Cirúrgica 3º	3º
3088	190646		Persiana	Clínica Cirúrgica 3º	3º
3089	190642		Sofá cama	Clínica Cirúrgica 3º	3º
3090	190635		Frigobar Branco 80L CONSUL	Clínica Cirúrgica 3º	3º

3091	190636		Armário p/ frigobar c/ 1 gaveta	Clínica Cirúrgica 3º	3º
3092	RESMED 4		Beliche em madeira	Clínica Cirúrgica 3º	3º
3093	416675		Armário alto c/ 2 portas + Nicho	Clínica Cirúrgica 3º	3º
3094	649		Cadeira Fixa em courvim azul	Clínica Cirúrgica 3º	3º
3095	460241	650	Cadeira Fixa em courvim azul	Clínica Cirúrgica 3º	3º
3096	460240	652	Cadeira Fixa em courvim azul	Clínica Cirúrgica 3º	3º
3097	465		Leitor de código de barras	Clínica Cirúrgica 3º	3º
3098	190914		Balcão de atendimento c/ 5 gavetas	Clínica Cirúrgica 3º	3º
3099	460238		CPU	Clínica Cirúrgica 3º	3º
3100	460242	651	Cadeira fixa azul	Clínica Cirúrgica 3º	3º
3101	190913		Armário de pia c/ 20 gavetas e 2 portas	Clínica Cirúrgica 3º	3º
3102	190917		Nicho c/ 20 módulos	Clínica Cirúrgica 3º	3º
3103	190919		Suporte p/ frigobar	Clínica Cirúrgica 3º	3º
3104	190920		Frigobar Branco 80L CONSUL	Clínica Cirúrgica 3º	3º
3105	190921		Armário suspenso c/ 5 portas	Clínica Cirúrgica 3º	3º
3106	190926		Câmera inflavermelho monitoramento	Clínica Cirúrgica 3º	3º
3107	190927		Armário em L c/ 6 módulos	Clínica Cirúrgica 3º	3º
3108	460237	208	Monitor AOC	Clínica Cirúrgica 3º	3º
3109	460243	966	Cadeira secretária c/ braços e rodízios	Clínica Cirúrgica 3º	3º
3110	460235	232	CPU	Clínica Cirúrgica 3º	3º
3111	460234		Split 12.000 btus TEMPESTAR	Clínica Cirúrgica 3º	3º
3112	418052	7476	Cadeira fixa azul	Clínica Cirúrgica 3º	3º
3113	418050	7470	Cadeira Giratória azul	Clínica Cirúrgica 3º	3º
3114	7471		Cadeira fixa azul	Clínica Cirúrgica 3º	3º
3115	7445		Cadeira Giratória azul	Clínica Cirúrgica 3º	3º
3116	460093	7461	Cadeira fixa azul	Clínica Cirúrgica 3º	3º
3117	190544		Armário alto c/ 2 portas	Clínica Cirúrgica 3º	3º
3118	190546		Suporte de compensado p/ TV	Clínica Cirúrgica 3º	3º
3119	460096		CPU TITAN	Clínica Cirúrgica 3º	3º
3120	190854		Split 12.000 btus CARRIER	Clínica Cirúrgica 3º	3º
3121	190956	416523	BALCÃO EM MADEIRA	Clínica Cirúrgica 3º	3º
3122	460097		Estabilizador APC	Clínica Cirúrgica 3º	3º
3123	169	460099/4 60039	MESA REDONDA P/ REUNIÃO	Clínica Cirúrgica 3º	3º
3124	965		Cadeira secretária giratória c/braços	Clínica Cirúrgica 3º	3º
3125	191911		CPU SOL	Clínica Cirúrgica 3º	3º
3126	418243	21946	Nobreak SMS	Clínica Cirúrgica 3º	3º
3127	416653		Monitor HP	Clínica Cirúrgica 3º	3º
3128	1286		Mesa p/ refeição hospitalar c/ rodízio	Clínica Cirúrgica 3º	3º
3129	1287		Mesa p/ refeição hospitalar c/ rodízio	Clínica Cirúrgica 3º	3º
3130	1288		Mesa p/ refeição hospitalar c/ rodízio	Clínica Cirúrgica 3º	3º

3131	1289		Mesa p/ refeição hospitalar c/ rodízio	Clínica Cirúrgica 3º	3º
3132	1290		Mesa p/ refeição hospitalar c/ rodízio	Clínica Cirúrgica 3º	3º
3133	1291		Mesa p/ refeição hospitalar c/ rodízio	Clínica Cirúrgica 3º	3º
3134	1292		Mesa p/ refeição hospitalar c/ rodízio	Clínica Cirúrgica 3º	3º
3135	1293		Mesa p/ refeição hospitalar c/ rodízio	Clínica Cirúrgica 3º	3º
3136	1294		Mesa p/ refeição hospitalar c/ rodízio	Clínica Cirúrgica 3º	3º
3137	1295		Mesa p/ refeição hospitalar c/ rodízio	Clínica Cirúrgica 3º	3º
3138	1296		Mesa p/ refeição hospitalar c/ rodízio	Clínica Cirúrgica 3º	3º
3139	416933		Suporte de soro inox	Clínica Cirúrgica 3º	3º
3140	416934		Suporte de soro inox	Clínica Cirúrgica 3º	3º
3141	416937		Suporte de soro inox	Clínica Cirúrgica 3º	3º
3142	1232		Escadinha 2 degraus inox	Clínica Cirúrgica 3º	3º
3143	1233		Escadinha 2 degraus inox	Clínica Cirúrgica 3º	3º
3144	1234		Escadinha 2 degraus inox	Clínica Cirúrgica 3º	3º
3145	1235		Escadinha 2 degraus inox	Clínica Cirúrgica 3º	3º
3146	416954		Biombo 3 faces	Clínica Cirúrgica 3º	3º
3147	1302		Biombo 3 faces	Clínica Cirúrgica 3º	3º
3148	454188	915	Split 18.000 btus Carrier	Clínica Cirúrgica 3º	3º
3149	306380		Poltrona Reclinável preto	Clínica Cirúrgica 3º	3º
3150	190024		Poltrona Reclinável	Clínica Cirúrgica 3º	3º
3151	1085		Poltrona Reclinável preto	Clínica Cirúrgica 3º	3º
3152	1435		TV Smart 32" LG S/N:301AZBZ6Q277	Clínica Cirúrgica 3º	3º
3153	1436		TV Smart 32" LG S/N:301AZBZ6Q229	Clínica Cirúrgica 3º	3º
3154	1438		TV Smart 32" LG	Clínica Cirúrgica 3º	3º
3155	1532		Mesa p/ refeição hospitalar c/ rodízio	Clínica Cirúrgica 3º	3º
3156	1533		Mesa p/ refeição hospitalar c/ rodízio	Clínica Cirúrgica 3º	3º
3157	1534		Mesa p/ refeição hospitalar c/ rodízio	Clínica Cirúrgica 3º	3º
3158	1535		Mesa p/ refeição hospitalar c/ rodízio	Clínica Cirúrgica 3º	3º
3159	1536		Mesa p/ refeição hospitalar c/ rodízio	Clínica Cirúrgica 3º	3º
3160	1537		Mesa p/ refeição hospitalar c/ rodízio	Clínica Cirúrgica 3º	3º
3161	1538		Mesa p/ refeição hospitalar c/ rodízio	Clínica Cirúrgica 3º	3º
3162	1539		Mesa p/ refeição hospitalar c/ rodízio	Clínica Cirúrgica 3º	3º
3163	1540		Mesa p/ refeição hospitalar c/ rodízio	Clínica Cirúrgica 3º	3º
3164	1541		Mesa p/ refeição hospitalar c/ rodízio	Clínica Cirúrgica 3º	3º
3165	1437		TV Smart 32" LG	Clínica Cirúrgica 3º	3º
3166	189755		Poltrona Reclinável Preto	Clínica Cirúrgica 3º	3º
3167	595		Mesa mayo	Clínica Cirúrgica 3º	3º
3168	1093		Mesa mayo	Clínica Cirúrgica 3º	3º
3169	1255		Cadeira de banho adulto cinza	Clínica Cirúrgica 3º	3º
3170	190918		Carrinho c/ 3 plateiras inox	Clínica Cirúrgica 3º	3º
3171	190714		Bebedouro SoftStar	Clínica Cirúrgica 3º	3º

3172	190586		Câmara inflavel vermelho monitoramento	Clínica Cirúrgica 3º	3º
3173	457971	21203	Cama manual leito	Clínica Cirúrgica 3º	3º
3174	555		Cadeira de banho BIG	Clínica Cirúrgica 3º	3º
3175	1631		TV/Monitor 22" SAMSUNG	Clínica Cirúrgica 3º	3º
3176	460239	235	Impressora HP LaserJet p1102w	Clínica Cirúrgica 3º	3º
3177	308885		Escadinha 2 degraus	Clínica Cirúrgica 3º	3º
3178	190212		Cama manual leito	Clínica Cirúrgica 3º	3º
3179	460310	838	Poltrona Reclinável c/ apoio pés preto	Clínica Cirúrgica 3º	3º
3180	460579		Escadinha 2 degraus	Clínica Cirúrgica 3º	3º
3181	463431		Ventilador de transporte K.TAKAOKA	Clínica Cirúrgica 3º	3º
3182	460090		Cadeira secretária c/ braços e rodízios	Clínica Cirúrgica 3º	3º
3183	190754		Split 12.000 btus CARRIER	Clínica Cirúrgica 3º	3º
3184	169716		Impressora HP LaserJet M402N	Clínica Cirúrgica 3º	3º
3185	457417	21905	Nobreak SMS 700VA	Clínica Cirúrgica 3º	3º
3186	10		Monitor DELL	Clínica Cirúrgica 3º	3º
3187	190503		Cama elétrica leito	Clínica Cirúrgica 3º	3º
3188	460049	278	Cardioversor Vivo CMOS DRAKE	Clínica Cirúrgica 3º	3º
3189	1592		Split 12.000 btus TEMPESTAR	Clínica Cirúrgica 3º	3º
3190	488262		Cadeira de rodas OBESO 250KG	Clínica Cirúrgica 3º	3º
3191	488263		Cadeira de rodas OBESO 250KG	Clínica Cirúrgica 3º	3º
3192	1470		CAMA ELETRICA ELEGANZA 20230114857 LINET	Clínica Cirúrgica 3º	3º
3193	1475		CAMA ELETRICA ELEGANZA 20230114858 LINET	Clínica Cirúrgica 3º	3º
3194	1476		CAMA ELETRICA ELEGANZA 20230114859 LINET	Clínica Cirúrgica 3º	3º
3195	1478		CAMA ELETRICA ELEGANZA 20230114864 LINET	Clínica Cirúrgica 3º	3º
3196	1479		CAMA ELETRICA ELEGANZA 20230114865 LINET	Clínica Cirúrgica 3º	3º
3197	1480		CAMA ELETRICA ELEGANZA 20230114847 LINET	Clínica Cirúrgica 3º	3º
3198	1481		CAMA ELETRICA ELEGANZA 20230114836 LINET	Clínica Cirúrgica 3º	3º
3199	1482		CAMA ELETRICA ELEGANZA 20230114838 LINET	Clínica Cirúrgica 3º	3º
3200	1486		CAMA ELETRICA ELEGANZA 20230114845 LINET	Clínica Cirúrgica 3º	3º
3201	1487		CAMA ELETRICA ELEGANZA 20230114846 LINET	Clínica Cirúrgica 3º	3º
3202	1489		CAMA ELETRICA ELEGANZA 20230114853 LINET	Clínica Cirúrgica 3º	3º
3203	1490		CAMA ELETRICA ELEGANZA 20230114854 LINET	Clínica Cirúrgica 3º	3º
3204	190578		Split 12.000 btus CARRIER	Depósito Escada	3º
3205	190549		Split 12.000 btus CARRIER	Depósito Escada	3º
3206	833		Poltrona Reclinável Preto	Depósito Patrimônio 6º Andar	3º
3207	1619		Elevador Elétrico de Transferência 300KG	Engenharia Clínica	3º
3208	190616		Split 2.000BTUS CARRIER	Manutenção	3º

3209	190129		CENTRAL DE AR 12000 BTUS	NIR	3º
3210	190818		Frigobar Branco 80L CONSUL	NIR	3º
3211	460388	446	Impressora OCP	NIR	3º
3212	189662		Cadeira secretária giratória	NIR	3º
3213	190615		Armário c/ 2 portas	NIR	3º
3214	416651		Suporte de compensado p/ TV	NIR	3º
3215	460084		Cadeira secretária c/ braços e rodízios	NIR	3º
3216	460082		Mesa de escritório c/ 2 gavetas azul	NIR	3º
3217	460083		Mesa de escritório c/ 2 gavetas azul	NIR	3º
3218	460079		Armário 2 portas baixo azul	NIR	3º
3219	460087		Monitor AOC	NIR	3º
3220	460100		CPU ICC	NIR	3º
3221	460085		Monitor AOC	NIR	3º
3222	460089		Estabilizador	NIR	3º
3223	192927		Cadeira secretária em tecido c/ braços e rodízios	NIR	3º
3224	192711		Cadeira secretária em tecido c/ braços e rodízios	NIR	3º
3225	1561		Celular Motorola E22 XT-2239 Dual Chip 32GB 4G	NIR	3º
3226	460092		Cadeira fixa azul	NIR	3º
3227	460002		CPU HP	NIR	3º
3228	189892		Nobreak SMS	NIR	3º
3229	416433		Câmera inflavermelho monitoramento	Áreas Comuns 2º Andar	2º
3230	190873		Câmera inflavermelho monitoramento	Áreas Comuns 2º Andar	2º
3231	416432		Câmera inflavermelho monitoramento	Áreas Comuns 2º Andar	2º
3232	460631		Longarina aço inox 3 lugares	Áreas Comuns 2º Andar	2º
3233	460925		Longarina aço inox 3 lugares	Áreas Comuns 2º Andar	2º
3234	460926		Longarina aço inox 3 lugares	Áreas Comuns 2º Andar	2º
3235	460927		Longarina aço inox 3 lugares	Áreas Comuns 2º Andar	2º
3236	460588		TV Smart 32" SAMSUNG	Áreas Comuns 2º Andar	2º
3237	457731		Longarina em aço inox 04 lugares	Áreas Comuns 2º Andar	2º
3238	457601	1075	Longarina em aço inox 04 lugares	Áreas Comuns 2º Andar	2º
3239	416998		Hamper inox	Áreas Comuns 2º Andar	2º
3240	1558		Split piso teto 30.000 Btu's 220V CARRIER	Áreas Comuns 2º Andar	2º
3241	30853		Lixeira inox	Áreas Comuns 2º Andar	2º
3242	416466		Split 12.000 btus SPRINGER	Consultório 12	2º
3243	589		Maca fixa	Consultório 12	2º
3244	489	JAMB-0001	Analizador de composição corporal	Consultório 12	2º
3245	1138		Monitor DELL	Consultório 12	2º
3246	1139		CPU DELL	Consultório 12	2º
3247	1141		Nobreak SMS	Consultório 12	2º

3248	1136		Mesa de escritório com 2 gavetas	Consultório 12	2º
3249	1156		Escadinha 2 degraus	Consultório 12	2º
3250	1163		Cadeira fixa azul	Consultório 12	2º
3251	1174		Cadeira fixa azul	Consultório 12	2º
3252	1081		Impressora Laser Mono HP M404N	Consultório 12	2º
3253	460127	636	Cadeira Fixa em courvim azul	Consultório 12	2º
3254	418344	25560	Cadeira secretária c/ braços e rodízios	Consultório 12	2º
3255	1135		Escadinha 2 degraus	Consultório 13	2º
3256	25236		Balança digital	Consultório 13	2º
3257	1157		Maca fixa	Consultório 13	2º
3258	190760		Split 12.000 btus CARRIER	Consultório 13	2º
3259	1160		Monitor DELL	Consultório 13	2º
3260	1159		CPU DELL	Consultório 13	2º
3261	1164		Nobreak SMS	Consultório 13	2º
3262	1161		Mesa de escritório com 2 gavetas	Consultório 13	2º
3263	1162		Cadeira secretária c/ braços e rodízios	Consultório 13	2º
3264	418396		Balança Digital LÍDER	Consultório 13	2º
3265	1421		Impressora 107W HP S/N:BRBSQDH235	Consultório 13	2º
3266	460385		Cadeira fixa azul	Consultório 13	2º
3267	189731		Nobreak SMS	Consultório 14	2º
3268	460372		Cadeira de escritório	Consultório 14	2º
3269	169714		Maca fixa	Consultório 14	2º
3270	460378		Split 12.000 btus AGRATTO	Consultório 14	2º
3271	460382		CPU DELL	Consultório 14	2º
3272	460381		Monitor DELL	Consultório 14	2º
3273	1165		Mesa de escritório com 2 gavetas	Consultório 14	2º
3274	460369		Escadinha 2 degraus	Consultório 14	2º
3275	149		Cadeira fixa azul	Consultório 14	2º
3276	1422		Impressora 107W HP S/N:BRBSQDH238	Consultório 14	2º
3277	23575		Cadeira fixa azul	Consultório 15	2º
3278	460379	334	Balança Eletrônica Adulto BK300 BALMAK	Consultório 15	2º
3279	460380		Escadinha 2 degraus	Consultório 15	2º
3280	169713		Maca fixa	Consultório 15	2º
3281	460374		CPU DELL	Consultório 15	2º
3282	460384		Cadeira de escritório	Consultório 15	2º
3283	460376		Mesa de escritório c/ 2 gavetas	Consultório 15	2º
3284	460368		Split 12.000 btus GREE	Consultório 15	2º
3285	460373		Monitor DELL	Consultório 15	2º
3286	460375		Nobreak SMS	Consultório 15	2º
3287	1150		Escadinha 2 degraus	Consultório 15	2º

3288	460383		Impressora HP Branca	Consultório 15	2º
3289	460386		Cadeira fixa azul	Consultório 16	2º
3290	1441		Impressora 107W HP S/N:BRBSQDY10S	Consultório 16	2º
3291	1166		Split 12.000 btus AGRATTO	Consultório 16	2º
3292	407		Armário c/ 2 portas e 1 prateleira	Consultório 16	2º
3293	330		Negatoscópio	Consultório 16	2º
3294	1171		Monitor DELL	Consultório 16	2º
3295	1170		CPU DELL	Consultório 16	2º
3296	1172		Nobreak SMS	Consultório 16	2º
3297	1176		Mesa de escritório com 2 gavetas	Consultório 16	2º
3298	1173		Cadeira secretária c/ braços e rodízios	Consultório 16	2º
3299	1167		Maca fixa hospitalar	Consultório 16	2º
3300	1151		Cadeira fixa azul	Consultório 16	2º
3301	1175		Cadeira fixa azul	Consultório 17	2º
3302	1168		Escadinha 2 degraus	Consultório 17	2º
3303	395		Split 12.000 btus AGRATTO	Consultório 17	2º
3304	1152		Maca fixa hospitalar	Consultório 17	2º
3305	1145		Monitor DELL	Consultório 17	2º
3306	1146		CPU DELL	Consultório 17	2º
3307	1153		Nobreak SMS	Consultório 17	2º
3308	1147		Mesa de escritório com 2 gavetas	Consultório 17	2º
3309	1148		Cadeira secretária c/ braços e rodízios	Consultório 17	2º
3310	1149		Balança Eletrônica	Consultório 17	2º
3311	1084		Impressora Laser Mono HP M404N	Consultório 17	2º
3312	169666		Suporte de soro c/ rodízio	Consultório 18	2º
3313	460137	2020100 08	Monitor AOC	Consultório 18	2º
3314	190759		Armário alto c/ 2 portas	Consultório 18	2º
3315	190763		Suporte de compensado p/ TV	Consultório 18	2º
3316	2497		Cadeira fixa azul	Consultório 18	2º
3317	460914		Balança digital antropométrica WELMY	Consultório 18	2º
3318	169710		Biombo 3 faces	Consultório 18	2º
3319	457491	1037	CPU HP	Consultório 18	2º
3320	460915		Escadinha 2 degraus	Consultório 18	2º
3321	169711		Maca fixa hospitalar	Consultório 18	2º
3322	460912	1011	Mesa de escritório com 2 gavetas	Consultório 18	2º
3323	190987		NOBREAK	Consultório 18	2º
3324	460916		Cadeira tipo Poltrona fixa para obeso até 250kg	Consultório 18	2º
3325	460913		Split 12.000 btus COMFEE	Consultório 18	2º
3326	460371		Cadeira fixa azul	Consultório 18	2º
3327	1079		Impressora Laser Mono HP M404N	Consultório 18	2º

3328	460942	860	Cadeira secretária com rodízio e braço	Consultório 18	2º
3329	413		Cadeira fixa preta tecido	Consultório 19	2º
3330	192815		CPU	Consultório 19	2º
3331	463977		Balança Antropométrica 300KG LIDER	Consultório 19	2º
3332	190769		Armário alto c/ 2 portas	Consultório 19	2º
3333	190772		Suporte de compensado p/ TV	Consultório 19	2º
3334	460128	23544	Cadeira secretária c/ braços e rodízios	Consultório 19	2º
3335	169684		Escadinha 2 degraus	Consultório 19	2º
3336	169683		Maca fixa hospitalar	Consultório 19	2º
3337	460130	1012	Mesa de escritório com 2 gavetas	Consultório 19	2º
3338	460918	969	Monitor AOC	Consultório 19	2º
3339	192722		NOBREAK	Consultório 19	2º
3340	460129		Cadeira tipo Poltrona fixa para obeso até 250kg	Consultório 19	2º
3341	460125		Split 12.000 btus COMFEE	Consultório 19	2º
3342	454143		CPU SOL	Consultório 19	2º
3343	AMB 1		Régua de gases	Consultório 20	2º
3344	416271		CPU TITAN	Consultório 20	2º
3345	190777		Armário madeira c/ 1 portas 3 gavetas	Consultório 20	2º
3346	460139		Escadinha 2 degraus	Consultório 20	2º
3347	169685		Maca fixa hospitalar	Consultório 20	2º
3348	460133	1007	Mesa de escritório com 2 gavetas	Consultório 20	2º
3349	1040		Monitor HP	Consultório 20	2º
3350	460134		Cadeira tipo Poltrona fixa para obeso até 250kg	Consultório 20	2º
3351	190781		Split 12.000 btus MIDEA	Consultório 20	2º
3352	190779		Suporte p/ televisor em madeira	Consultório 20	2º
3353	460206	106	Impressora HP LaserJet p1102w	Consultório 20	2º
3354	454192		Monitor ACER	Consultório 20	2º
3355	460640	858	Cadeira secretária c/ braços e rodízios	Consultório 20	2º
3356	457715	882	CPU DELL pequena	Consultório 20	2º
3357	463978		Balança Antropométrica 300KG LIDER	Consultório 20	2º
3358	460367		Cadeira c/ rodizio e braço courvim azul	Consultório 17	2º
3359	169745	866 / 23086	Impressora EPSON L 3150	Coord. Ambulatório	2º
3360	460568	23556	Cadeira de escritório c/ rodízio e braço	Coord. Ambulatório	2º
3361	460387		Split 12.000 btus GREE	Coord. Ambulatório	2º
3362	460396	21904	Nobreak SMS	Coord. Ambulatório	2º
3363	460399		Armário c/ 2 portas e 1 prateleira	Coord. Ambulatório	2º
3364	460389	416	Armário c/ 2 portas	Coord. Ambulatório	2º
3365	169715		NICHO SUSPENSO	Coord. Ambulatório	2º
3366	411		Cadeira fixa preta tecido	Coord. Ambulatório	2º
3367	460400	414	GAVETEIRO MÓVEL C/ 4 GAVETAS	Coord. Ambulatório	2º

3368	460392	403	CPU Multilaser	Coord. Ambulatório	2º
3369	460391		Negatoscópio	Coord. Ambulatório	2º
3370	460394		Quadro de aviso	Coord. Ambulatório	2º
3371	460390	9729	Mesa de escritório com 2 gavetas	Coord. Ambulatório	2º
3372	460366	24270	Carteira escolar	Coord. Ambulatório	2º
3373	190746		Bebedouro SoftStar	Corredor 2º	2º
3374	460356	JAMB-0015	Balança Eletrônica Adulto BK300 BALMAK	Corredor 2º	2º
3375	460355		Longarina 5 lugares	Corredor 2º	2º
3376	460354		Longarina 5 lugares	Corredor 2º	2º
3377	308542		Lixeira inox	Corredor 2º	2º
3378	169708		Longarina azul 2 Lugares	Corredor 2º	2º
3379	308521		Lixeira inox	Corredor Ambulatório 2º	2º
3380	306382		Poltrona Reclinável azul	Descanso Colaboradores	2º
3381	306376		Poltrona azul	Descanso Colaboradores	2º
3382	190751		Armário alto c/ 2 portas	Descanso Colaboradores	2º
3383	416467		Suporte de compensado p/ TV	Descanso Colaboradores	2º
3384	460911		Split 12.000 btus SPRINGER	Descanso Colaboradores	2º
3385	416361		Sofá de 1 lugar preto	Descanso Colaboradores	2º
3386	416362		Sofá de 1 lugar preto	Descanso Colaboradores	2º
3387	416601		MESA DE CENTRO	Descanso Colaboradores	2º
3388	416600		Sofá de 1 lugar preto	Descanso Colaboradores	2º
3389	416593		Sofá de 1 lugar preto	Descanso Colaboradores	2º
3390	416594		Sofá de 1 lugar preto	Descanso Colaboradores	2º
3391	416598		Sofá de 1 lugar preto	Descanso Colaboradores	2º
3392	460909		Sofá de 1 lugar preto	Descanso Colaboradores	2º
3393	460908		Sofá de 1 lugar preto	Descanso Colaboradores	2º
3394	190515		TV/Monitor 22" SAMSUNG	Descanso Médico	2º
3395	190333		ARMÁRIO C/ 1 GAVETA	Descanso Médico	2º
3396	192770		ARMÁRIO MADEIRA 1 PORTA	Descanso Médico	2º
3397	189516		CADEIRA S/ BRÇO GIRAT	Descanso Médico	2º
3398	190835		Frigobar Branco 80L CONSUL	Descanso Médico	2º
3399	190776		PERSIANA AÇO	Descanso Médico	2º
3400	190780		Sofá cama	Descanso Médico	2º
3401	190786	169686	Suporte de compensado p/ TV	Descanso Médico	2º
3402	460929		Split 12.000 btus GREE	Descanso Médico	2º
3403	418062	7691	Cadeira de Madeira	Descanso Médico	2º
3404	416470		Cama box solteiro	Descanso Médico	2º
3405	457721	475	Telefone Intelbras c/fio	Descanso Médico	2º
3406	190784		Armário c/ 1 porta e 2 gavetas	Descanso Médico	2º
3407	190795		Armário suspenso 3 portas branco	DML 2º Andar	2º

3408	191157		Aspirador Cirúrgico FANEM	Engenharia Clínica	2º
3409	191158		Aparelho de anestesia K-TAKAOKA	Engenharia Clínica	2º
3410	190436		Cama elétrica leito	Engenharia Clínica	2º
3411	190599		Aspirador Cirúrgico FANEM	Engenharia Clínica	2º
3412	191031		Cama manual leito	Engenharia Clínica	2º
3413	190935		Cama elétrica	Engenharia Clínica	2º
3414	418220	21213	Cama manual leito	Engenharia Clínica	2º
3415	1091	JCM4-0054	BALANÇA ELETRÔNICA BK-200 E BALMAK	Engenharia Clínica	2º
3416	190246		Cama manual leito	Engenharia Clínica	2º
3417	191010		Aspirador Cirúrgico FANEM	Engenharia Clínica	2º
3418	418206	20809	Lupa	Engenharia Clínica	2º
3419	460126		Balança digital antropométrica WELMY	Engenharia Clínica	2º
3420	412966		Cama elétrica obeso leito	Engenharia Clínica	2º
3421	412965		Cama manual leito	Engenharia Clínica	2º
3422	454176	712	Agitador de tubos	Engenharia Clínica	2º
3423	457778	1345	Centrífuga Excelsa II	Engenharia Clínica	2º
3424	511		Nobreak senoidal TS SHARA	Engenharia Clínica	2º
3425	441142		Monitor Multiparametro PATIENT	Engenharia Clínica	2º
3426	460945	827	Cadeira Fixa em courvim azul	Engenharia Clínica	2º
3427	523	JFAR-0002	Seladora PLASMAQ	Engenharia Clínica	2º
3428	190719		Cama manual leito	Engenharia Clínica	2º
3429	190789		Cama elétrica	Engenharia Clínica	2º
3430	190329		Cama elétrica leito	Engenharia Clínica	2º
3431	190184		Cama elétrica leito	Engenharia Clínica	2º
3432	460370		Cadeira fixa azul	Engenharia Clínica	2º
3433	641		Cadeira Fixa em courvim azul	Engenharia Clínica	2º
3434	Sem nº		Seladora plasmaq	Engenharia Clínica	2º
3435	134	FAR-0001	Seladora Selapack	Engenharia Clínica	2º
3436	189918		Raio X medritronix BR-100	Engenharia Clínica	2º
3437	309299	UTI-0084	Cama elétrica leito OBESO 250KG	Engenharia Clínica	2º
3438	190797		Suporte de compensado p/ TV	Engenharia Clínica	2º
3439	190841		Suporte de compensado p/ TV	Engenharia Clínica	2º
3440	190830		Suporte de compensado p/ TV	Engenharia Clínica	2º
3441	21216		Cama manual leito	Engenharia Clínica	2º
3442	21217		Cama manual leito	Engenharia Clínica	2º
3443	418214	21204	Cama manual leito	Engenharia Clínica	2º
3444	192789		Cama elétrica	Engenharia Clínica	2º
3445	190231		Cama elétrica	Engenharia Clínica	2º
3446	190845		Suporte de compensado p/ TV	Engenharia Clínica	2º
3447	389		Raio X medritronix CRX	Engenharia Clínica	2º

3448	416520		Suporte de compensado p/ TV	Engenharia Clínica	2º
3449	190357		Cama manual leito	Engenharia Clínica	2º
3450	191248		Seladora de grau cirurgico Manual	Engenharia Clínica	2º
3451	190133		Frigobar Branco 80L CONSUL	Engenharia Clínica	2º
3452	190037		Mesa de escritório pequena	Engenharia Clínica	2º
3453	416621		CPU TITAN	Engenharia Clínica	2º
3454	189978		Monitor PHILIPS	Engenharia Clínica	2º
3455	460947	295	Estante em aço	Engenharia Clínica	2º
3456	416242		Estante em aço	Engenharia Clínica	2º
3457	190810		Armário alto c/ 2 portas	Engenharia Clínica	2º
3458	190812		Suporte de compensado p/ TV	Engenharia Clínica	2º
3459	534		Nobreak SMS	Engenharia Clínica	2º
3460	1015		Monitor Multiparametro Transp. GENERAL MEDITECH	Engenharia Clínica	2º
3461	460946	962	Cadeira secretária com rodízio e braço	Engenharia Clínica	2º
3462	460941	957	Mesa de escritório com 2 gavetas	Engenharia Clínica	2º
3463	169731	10766	Mesa de escritório pequena	Engenharia Clínica	2º
3464	460952		Split 12.000 btus GREE	Engenharia Clínica	2º
3465	33		Fragmentador de Laparoscopia	Engenharia Clínica	2º
3466	460943	* 961	Cadeira secretária com rodízio e braço	Engenharia Clínica	2º
3467	442649		Aspirador Portátil OLIDEF	Engenharia Clínica	2º
3468	442699		Aspirador Portátil OLIDEF	Engenharia Clínica	2º
3469	469825		Bomba de Infusão LIFEMED	Engenharia Clínica	2º
3470	469830		Bomba de Infusão LIFEMED	Engenharia Clínica	2º
3471	463438		Ventilador de transporte K.TAKAOKA	Engenharia Clínica	2º
3472	460932		Cama manual leito	Engenharia Clínica	2º
3473	460933	21208	Cama manual leito	Engenharia Clínica	2º
3474	460931	21206	Cama manual leito	Engenharia Clínica	2º
3475	460042	15768	Ventilador pulmonar INTER 5 PLUS	Engenharia Clínica	2º
3476	460277	17122	Ventilador pulmonar INTER 5	Engenharia Clínica	2º
3477	309297	JUTI-0114	Cama elétrica leito	Engenharia Clínica	2º
3478	418155	16919	Ventilador pulmonar INTER 5	Engenharia Clínica	2º
3479	469833		Bomba de Infusão LIFEMED	Engenharia Clínica	2º
3480	460276	15765	Ventilador pulmonar INTER 5 PLUS	Engenharia Clínica	2º
3481	418136	16033	Ventilador pulmonar INTER 5	Engenharia Clínica	2º
3482	460274	17069	Ventilador pulmonar INTER 5	Engenharia Clínica	2º
3483	249406	JUTI-0157	Ventilador pulmonar Intermed IX5	Engenharia Clínica	2º
3484	460275	17077	Ventilador pulmonar INTER 5	Engenharia Clínica	2º
3485	460976	JUTI-0022	Ventilador pulmonar INTER 5 PLUS	Engenharia Clínica	2º
3486	457857		Bomba de infusão	Engenharia Clínica	2º
3487	457858		Bomba de infusão	Engenharia Clínica	2º

3488	457856		Bomba de infusão	Engenharia Clínica	2º
3489	457859		Bomba de infusão	Engenharia Clínica	2º
3490	249423	JUTI-0028	Ventilador pulmonar Intermed IX5	Engenharia Clínica	2º
3491	181		MARCAPASSO EXTERNO 3077 ST JUDGE MEDICAL	Engenharia Clínica	2º
3492	469826		Bomba de Infusão LIFEMED	Engenharia Clínica	2º
3493	469829		Bomba de Infusão LIFEMED	Engenharia Clínica	2º
3494	1618		Elevador Elétrico de Transferência 300KG	Engenharia Clínica	2º
3495	191002		Foco cirúrgico TETO	Engenharia Clínica	2º
3496	191013		Foco cirúrgico TETO	Engenharia Clínica	2º
3497	190596	Sem plaq.	Foco cirúrgico TETO	Engenharia Clínica	2º
3498	191165	Sem plaq.	Foco cirúrgico TETO	Engenharia Clínica	2º
3499	191155	Sem plaq.	Foco cirúrgico TETO	Engenharia Clínica	2º
3500	416254		Bancada p/ computador	Engenharia Clínica	2º
3501	1617		Elevador Elétrico de Transferência 300KG	Engenharia Clínica	2º
3502	457796		Centrifuga CENTRIBIO	Laboratório (DGS)	2º
3503	401	66	Telefone Intelbras s/fio	Laboratório (DGS)	2º
3504	412		Cadeira fixa preta tecido	Laboratório (DGS)	2º
3505	418346	23562	Cadeira escritório c/ rodízio e braço	Laboratório (DGS)	2º
3506	454177	709 / 38	Freezer ESMALTEC branco	Laboratório (DGS)	2º
3507	457785	500	Impressora Zebra GC420T	Laboratório (DGS)	2º
3508	457777	694	Centrífuga Sorológica	Laboratório (DGS)	2º
3509	457764	711	Centrífuga Sorológica	Laboratório (DGS)	2º
3510	457763	775	Cadeira secretária c/ braços e rodízios	Laboratório (DGS)	2º
3511	190868		Balcão de atendimento c/ 5 gavetas	Laboratório (DGS)	2º
3512	190869		Armário de pia c/ 2 portas e 20 gavetas	Laboratório (DGS)	2º
3513	416530		Armário suspenso c/ 5 portas	Laboratório (DGS)	2º
3514	416511		Armário em L c/ 6 módulos	Laboratório (DGS)	2º
3515	460919	449	Split 12.000 btus ELETROLUX	Laboratório (DGS)	2º
3516	460924		Nicho c/ 12 divisões	Laboratório (DGS)	2º
3517	454184	696	Banho maria	Laboratório (DGS)	2º
3518	190803		Chuveiro elétrico	Laboratório de Estudos Médicos	2º
3519	190802		Armário alto c/ 2 portas	Laboratório de Estudos Médicos	2º
3520	190804		Suporte de compensado p/ TV	Laboratório de Estudos Médicos	2º
3521	416521		Armário c/ 3 módulos e 4 gavetas	Laboratório de Estudos Médicos	2º
3522	416522		Armário c/ 3 módulos e 4 gavetas	Laboratório de Estudos Médicos	2º
3523	416528		Mesinha p/ treinamento	Laboratório de Estudos Médicos	2º
3524	416525		Mesinha p/ treinamento	Laboratório de Estudos Médicos	2º

3525	416527		Mesinha p/ treinamento	Laboratório de Estudos Médicos	2º
3526	416526		Mesinha p/ treinamento	Laboratório de Estudos Médicos	2º
3527	416517		Armário c/ 2 módulos e 2 portas	Laboratório de Estudos Médicos	2º
3528	416518		Armário c/ 2 módulos e 2 portas	Laboratório de Estudos Médicos	2º
3529	416241	3527	Estante c/ 2 prateleiras branca	Laboratório de Estudos Médicos	2º
3530	416524		TV/Monitor 22" SAMSUNG	Laboratório de Estudos Médicos	2º
3531	190613		TV/Monitor 22" SAMSUNG	Laboratório de Estudos Médicos	2º
3532	460936	265	Mesa de escritório c/ 2 gavetas	Laboratório de Estudos Médicos	2º
3533	460934		Split 12.000 btus GREE	Laboratório de Estudos Médicos	2º
3534	460935	32	Estabilizador APC	Laboratório de Estudos Médicos	2º
3535	460937	9724	Cadeira secretária com rodízio e braço tecido	Laboratório de Estudos Médicos	2º
3536	457489	381	Impressora HP LaserJet p1102w	Recepção Ambulatório 2º	2º
3537	190094		Monitor LG	Recepção Ambulatório 2º	2º
3538	1137		Cadeira secretária c/ braços e rodízios	Recepção Ambulatório 2º	2º
3539	460136	859	Cadeira secretária com braço e rodízio	Recepção Ambulatório 2º	2º
3540	460397		Cadeira fixa azul	Recepção Ambulatório 2º	2º
3541	460395		Cadeira fixa azul	Recepção Ambulatório 2º	2º
3542	460398		Cadeira secretária c/ braços e rodízios	Recepção Ambulatório 2º	2º
3543	1628		Longarina azul 2 Lugares	Recepção Ambulatório 2º	2º
3544	189613		CPU SOL	Recepção Ambulatório 2º	2º
3545	457869		Split 36.000 btus FONTAINE	Recepção Ambulatório 2º	2º
3546	460364	410	Gaveteiro em aço c/ 4 gavetas	Recepção Ambulatório 2º	2º
3547	169706		Longarina Bege 2 Lugares	Recepção Ambulatório 2º	2º
3548	169707		Longarina azul 2 Lugares	Recepção Ambulatório 2º	2º
3549	169703		Longarina azul 2 Lugares	Recepção Ambulatório 2º	2º
3550	192686		Longarina Bege 2 Lugares	Recepção Ambulatório 2º	2º
3551	189714		Longarina azul 2 Lugares	Recepção Ambulatório 2º	2º
3552	189713		Longarina azul 2 Lugares	Recepção Ambulatório 2º	2º
3553	460357	912	Longarina azul 5 Lugares	Recepção Ambulatório 2º	2º
3554	460358	911	Longarina azul 5 Lugares	Recepção Ambulatório 2º	2º
3555	460359	909	Longarina azul 5 Lugares	Recepção Ambulatório 2º	2º
3556	460365		NOBREAK	Recepção Ambulatório 2º	2º
3557	460361		TV Smart 32" SAMSUNG	Recepção Ambulatório 2º	2º
3558	1116		CPU DELL	Recepção Ambulatório 2º	2º
3559	1117		CPU DELL	Recepção Ambulatório 2º	2º
3560	1118		Monitor Led 18,5" PHILIPS	Recepção Ambulatório 2º	2º
3561	1120		Estabilizador MCM	Recepção Ambulatório 2º	2º
3562	460360		Longarina azul 5 Lugares	Recepção Ambulatório 2º	2º

3563	169709	913	Armário c/ 2 portas	Recepção Ambulatório 2º	2º
3564	460362	406	ARMÁRIO C/ 2 PORTA 1 PRATELEIRA	Recepção Ambulatório 2º	2º
3565	189459		TV/Monitor 22" SAMSUNG	Recepção Ambulatório 2º	2º
3566	1033		Telefone c/ fio e identificador branco	Recepção Ambulatório 2º	2º
3567	REG 2		Régua de gases	Repouso Enfermagem	2º
3568	REG 3		Régua de gases	Repouso Enfermagem	2º
3569	460930	23099	ARMÁRIO AÇO C/10 PORTAS	Repouso Enfermagem	2º
3570	1423		Beliche em Aço Branco	Repouso Enfermagem	2º
3571	1424		Beliche em Aço Branco	Repouso Enfermagem	2º
3572	1597		Split 12.000 btus TEMPESTAR	Repouso Enfermagem	2º
3573	460352	16107	Carrinho p/ gerador PHILIPS	Sala de Exames	2º
3574	460110	244	Estabilizador APC	Sala de Exames	2º
3575	460905		Escadinha 2 degraus	Sala de Exames	2º
3576	1320		Impressora Jato de tinta Bulk Ink HP	Sala de Exames	2º
3577	1312		Split 18.000Btu's SPRINGER/TEMPSTAR	Sala de Exames	2º
3578	460953	192739	Ultrassom HD 11 PHILIPS	Sala de Exames	2º
3579	416505		Cadeira inox estofado	Sala de Exames	2º
3580	192746		ARMÁRIO MADEIRA 1 PORTA	Sala de Exames	2º
3581	1142		Biombo 3 faces	Sala de Exames	2º
3582	418279	22968	CADEIRA S/ BRAÇOS FIXO EM TECIDO	Sala de Exames	2º
3583	460349	189973	CADEIRAS GIRATÓRIA S/ BRAÇOS	Sala de Exames	2º
3584	192771		CARRO INOX	Sala de Exames	2º
3585	12298		Impressora SONY	Sala de Exames	2º
3586	416504		Banqueta inox	Sala de Exames	2º
3587	412751		Mesa	Sala de Exames	2º
3588	192749		Balde inox	Sala de Exames	2º
3589	190750		Persiana	Sala de Exames	2º
3590	189424		GAVETEIRO C/ 5 GAVETAS	Sala de Exames	2º
3591	460347	423	Armário em aço 2 portas	Sala de Exames	2º
3592	460345	28	CPU DELL	Sala de Exames	2º
3593	460344	86	Monitor DELL	Sala de Exames	2º
3594	418245	21980	Eletrocardiógrafo	Sala de Exames	2º
3595	460353		Nobreak Power Sinus NG	Sala de Exames	2º
3596	1300		Maca hospitalar para obeso estofada	Sala de Exames	2º
3597	454608		Ultrassom Digital EDAN	Sala de exames	2º
3598	BLOC 1		Carrinho Infantil	Bloco Cirúrgico	1º
3599	460939	20770	Mesa cirurgica BAFAB	Bloco Cirúrgico	1º
3600	460567		Split 36.000 btus Carrier	Bloco Cirúrgico	1º
3601	189814		Bisturi elétrico WEM SS-500	Bloco Cirúrgico	1º
3602	920		Escadinha 2 degraus	Bloco Cirúrgico	1º

3603	457474	545	Nobreak SMS	Bloco Cirúrgico	1º
3604	460102	191..190. .189 (898)	Bebedouro SoftStar	Bloco Cirúrgico	1º
3605	191221		Armário de pia c/ 5 portas	Bloco Cirúrgico	1º
3606	191218		Mesa de centro preta	Bloco Cirúrgico	1º
3607	191217		Mesa de centro preta	Bloco Cirúrgico	1º
3608	191216		Sofá 2 lugares	Bloco Cirúrgico	1º
3609	191215		Sofá 3 lugares	Bloco Cirúrgico	1º
3610	460123	487	Split 12.000 btus AGRATTO	Bloco Cirúrgico	1º
3611	191212		Nicho c/ 20 módulos	Bloco Cirúrgico	1º
3612	191208		Armário p/ roupa	Bloco Cirúrgico	1º
3613	190718		Hamper inox	Bloco Cirúrgico	1º
3614	460562	23164	Monitor multiparametro ALFAMED	Bloco Cirúrgico	1º
3615	191209		Armário p/ roupa	Bloco Cirúrgico	1º
3616	21546		Hamper inox	Bloco Cirúrgico	1º
3617	191201		Armário suspenso c/ 20 portas	Bloco Cirúrgico	1º
3618	460114		Armário de pia c/ 6 portas e 10 gavetas	Bloco Cirúrgico	1º
3619	191205		Bancada em L p/ computador c/ 4 gavetas	Bloco Cirúrgico	1º
3620	460117	2020100 04	Monitor AOC	Bloco Cirúrgico	1º
3621	460118	2020101 16	CPU LENOVO	Bloco Cirúrgico	1º
3622	191167		Mesinha de compensado	Bloco Cirúrgico	1º
3623	190070		Split 12.000 btus CARRIER	Bloco Cirúrgico	1º
3624	460298		Cadeira de escritório c/ rodízio e braço	Bloco Cirúrgico	1º
3625	191202		Armário em C c/ 5 prateleiras	Bloco Cirúrgico	1º
3626	191175		Banqueta inox	Bloco Cirúrgico	1º
3627	191233		Maca em inox	Bloco Cirúrgico	1º
3628	191232		Maca em inox	Bloco Cirúrgico	1º
3629	417005		Carrinho c/ 2 prateleiras em inox	Bloco Cirúrgico	1º
3630	417006		Hamper inox	Bloco Cirúrgico	1º
3631	191180		Mesa Cirúrgica MERCEDES	Bloco Cirúrgico	1º
3632	189797		Bisturi elétrico WEM	Bloco Cirúrgico	1º
3633	460290	531	Split philco 24.000BTUS	Bloco Cirúrgico	1º
3634	169628	598	Mesa mayo	Bloco Cirúrgico	1º
3635	191156		Banqueta inox	Bloco Cirúrgico	1º
3636	191172		Hamper inox	Bloco Cirúrgico	1º
3637	190592		Mesa mayo	Bloco Cirúrgico	1º
3638	190587		Mesa Cirúrgica MERCEDES	Bloco Cirúrgico	1º
3639	191921		Mesa em inox curva	Bloco Cirúrgico	1º
3640	416999		Carrinho c/ 2 prateleiras em inox	Bloco Cirúrgico	1º
3641	199622		Suporte de soro inox	Bloco Cirúrgico	1º

3642	199623		Suporte de soro inox	Bloco Cirúrgico	1º
3643	191177		Aparelho de anestesia	Bloco Cirúrgico	1º
3644	191171		Mesinha c/ 4 prateleiras	Bloco Cirúrgico	1º
3645	191019		Mesinha de compensado	Bloco Cirúrgico	1º
3646	190595		Mesinha de compensado	Bloco Cirúrgico	1º
3647	191153		Mesa em inox curva	Bloco Cirúrgico	1º
3648	417001		Carrinho c/ 2 prateleiras em inox	Bloco Cirúrgico	1º
3649	417010		Suporte de soro inox	Bloco Cirúrgico	1º
3650	191017		Mesa mayo	Bloco Cirúrgico	1º
3651	191168		Mesa mayo	Bloco Cirúrgico	1º
3652	190997		Mesinha c/ 4 prateleiras	Bloco Cirúrgico	1º
3653	191179		SPLIT Carrier 36.000BTUS	Bloco Cirúrgico	1º
3654	23161		Monitor multiparametro ALFAMED	Bloco Cirúrgico	1º
3655	189793		Mesa Cirúrgica MERCEDES	Bloco Cirúrgico	1º
3656	190305		Hamper inox	Bloco Cirúrgico	1º
3657	416995		Nobreak senoidal engetion	Bloco Cirúrgico	1º
3658	BLOC 2	4166...	Suporte de soro inox	Bloco Cirúrgico	1º
3659	191252		Maca em inox	Bloco Cirúrgico	1º
3660	416903		Arco Cirúrgico SIEMENS	Bloco Cirúrgico	1º
3661	416904		Impressora arco SONY	Bloco Cirúrgico	1º
3662	460288	22935	Nobreak SMS	Bloco Cirúrgico	1º
3663	190035		Banqueta azul	Bloco Cirúrgico	1º
3664	189806		Suporte de soro	Bloco Cirúrgico	1º
3665	460294	302	Monitor multiparametro	Bloco Cirúrgico	1º
3666	418386	23287	Cadeira de escritório c/ rodízio	Bloco Cirúrgico	1º
3667	189764		Armário c/ 1 porta e 4 gavetas	Bloco Cirúrgico	1º
3668	416910		Suporte de soro TETO	Bloco Cirúrgico	1º
3669	460109	229	CPU VERMELHA	Bloco Cirúrgico	1º
3670	416509		Suporte p/ CPU	Bloco Cirúrgico	1º
3671	460111	202	Monitor AOC	Bloco Cirúrgico	1º
3672	191234		Mesa de escritório s/ gaveta	Bloco Cirúrgico	1º
3673	1185		Armário suspenso c/ 3 portas	Bloco Cirúrgico	1º
3674	1203		Escada de aluminio 3 degraus	Bloco Cirúrgico	1º
3675	416913		Carro fechado em inox	Bloco Cirúrgico	1º
3676	460293		Bancada c/ 4 portas e 8 gavetas	Bloco Cirúrgico	1º
3677	460292	332	Bisturi elétrico LOKTAL	Bloco Cirúrgico	1º
3678	191020		Hamper inox	Bloco Cirúrgico	1º
3679	190032		Banqueta azul	Bloco Cirúrgico	1º
3680	190597		Banqueta inox	Bloco Cirúrgico	1º
3681	191018		Mesa mayo	Bloco Cirúrgico	1º
3682	190593		Mesa em inox curva	Bloco Cirúrgico	1º

3683	191034		Foco auxiliar móvel	Bloco Cirúrgico	1º
3684	416993		Carrinho c/ 2 prateleiras em inox	Bloco Cirúrgico	1º
3685	191169		Mesa mayo	Bloco Cirúrgico	1º
3686	BLOC 5		Suporte de soro inox	Bloco Cirúrgico	1º
3687	190998		Mesa mayo	Bloco Cirúrgico	1º
3688	190591		Mesinha c/ 4 prateleiras	Bloco Cirúrgico	1º
3689	416994		Carrinho c/ 2 prateleiras em inox	Bloco Cirúrgico	1º
3690	460284	23162	Monitor multiparametro ALFAMED	Bloco Cirúrgico	1º
3691	460283		Aparelho de anestesia DRAGER	Bloco Cirúrgico	1º
3692	191161		Mesinha de compensado	Bloco Cirúrgico	1º
3693	191174		Banqueta inox	Bloco Cirúrgico	1º
3694	191210		Banqueta inox	Bloco Cirúrgico	1º
3695	190598		Banqueta inox	Bloco Cirúrgico	1º
3696	191173		Mesa em inox curva	Bloco Cirúrgico	1º
3697	190995		Mesa Cirúrgica MERCEDES	Bloco Cirúrgico	1º
3698	1204		Suporte de soro inox	Bloco Cirúrgico	1º
3699	191151		Mesa mayo	Bloco Cirúrgico	1º
3700	191152		Mesa mayo	Bloco Cirúrgico	1º
3701	191162		Mesinha c/ 4 prateleiras	Bloco Cirúrgico	1º
3702	416912		Carrinho c/ 2 prateleiras em inox	Bloco Cirúrgico	1º
3703	190603		Aparelho de anestesia K-TAKAOKA	Bloco Cirúrgico	1º
3704	BLOC 3		Suporte de soro branco	Bloco Cirúrgico	1º
3705	460285		Bisturi elétrico WEM	Bloco Cirúrgico	1º
3706	1205		Suporte p/ bisturi	Bloco Cirúrgico	1º
3707	191263		Maca em inox	Bloco Cirúrgico	1º
3708	460289	191005	Bisturi elétrico WEM	Bloco Cirúrgico	1º
3709	460566		Bisturi elétrico WEM	Bloco Cirúrgico	1º
3710	460108		Split Agratto 18.000BTUS	Bloco Cirúrgico	1º
3711	417009		Carrinho c/ 2 prateleiras em inox	Bloco Cirúrgico	1º
3712	191022		Banqueta inox	Bloco Cirúrgico	1º
3713	418393	25213	Biombo 3 faces	Bloco Cirúrgico	1º
3714	190594		Bisturi Eletrônico WEM	Bloco Cirúrgico	1º
3715	22969	962	Cadeira fixa em tecido azul	Bloco Cirúrgico	1º
3716	418212	21202	Cama manual leito	Bloco Cirúrgico	1º
3717	1184		Escadinha 2 degraus	Bloco Cirúrgico	1º
3718	190600		Hamper inox	Bloco Cirúrgico	1º
3719	460103		Microondas panasonic	Bloco Cirúrgico	1º
3720	169624	JCEC-0055	Insuflador de CO2	Bloco Cirúrgico	1º
3721	191170		Mesa Mayo	Bloco Cirúrgico	1º
3722	460564		Split Springer 38.000BTUS	Bloco Cirúrgico	1º

3723	191014		Mesa de mayo	Bloco Cirúrgico	1º
3724	191021		Mesa em inox curva	Bloco Cirúrgico	1º
3725	460209	976	Monitor AOC	Bloco Cirúrgico	1º
3726	191203		Quadro de aviso	Bloco Cirúrgico	1º
3727	460565	1015	Split 60.000 BTUS TEMPSTAR	Bloco Cirúrgico	1º
3728	189562		SUPORTE CPU	Bloco Cirúrgico	1º
3729	BLOC 4		Suporte de soro fixo	Bloco Cirúrgico	1º
3730	460300	566	Escadinha 2 degraus	Bloco Cirúrgico	1º
3731	460563	569	Escadinha 2 degraus	Bloco Cirúrgico	1º
3732	460291	575	Escadinha 2 degraus	Bloco Cirúrgico	1º
3733	430558		Foco Cirúrgico auxiliar SISMATEC	Bloco Cirúrgico	1º
3734	435972		Carro de Anestesia MINDRAY	Bloco Cirúrgico	1º
3735	433876		Aparelho de anestesia K-TAKAOKA	Bloco Cirúrgico	1º
3736	460121		CPU LENOVO	Bloco Cirúrgico	1º
3737	191178		Bisturi elétrico WEM	Bloco Cirúrgico	1º
3738	189546		Impressora laserjet branca/cinza HP P1005	Bloco Cirúrgico	1º
3739	457411	1026	Cadeira secretária com rodizio e braço em courvim preto	Bloco Cirúrgico	1º
3740	457418	1027	Cadeira secretária com rodizio e braço em courvim preto	Bloco Cirúrgico	1º
3741	460393	404	Monitor AOC	Bloco Cirúrgico	1º
3742	189910		Cadeira fixa em Tecido	Bloco Cirúrgico	1º
3743	1098		TV 32" AOC	Bloco Cirúrgico	1º
3744	1348		CPU GOLDENTEC	Bloco Cirúrgico	1º
3745	434705		Ventilador Pulmonar K.TAKAOKA	Bloco Cirúrgico	1º
3746	443345		Aspirador Portátil OLIDEF	Bloco Cirúrgico	1º
3747	443660		Aspirador Portátil OLIDEF	Bloco Cirúrgico	1º
3748	442672		Aspirador Portátil OLIDEF	Bloco Cirúrgico	1º
3749	442653		Aspirador Portátil OLIDEF	Bloco Cirúrgico	1º
3750	432373		Desfibrilador PHILIPS	Bloco Cirúrgico	1º
3751	467118		Foco Cirúrgio Portátil 600M MINDRAY	Bloco Cirúrgico	1º
3752	426980		Hamper inox	Bloco Cirúrgico	1º
3753	426848		Hamper inox	Bloco Cirúrgico	1º
3754	416930		Suporte de soro inox	Bloco Cirúrgico	1º
3755	416931		Suporte de soro inox	Bloco Cirúrgico	1º
3756	416932		Suporte de soro inox	Bloco Cirúrgico	1º
3757	1314		Carro de emergência	Bloco Cirúrgico	1º
3758	467179		Foco Clínico Auxiliar	Bloco Cirúrgico	1º
3759	1306		Split Piso Teto ELGIN 48.000Btu's	Bloco Cirúrgico	1º
3760	460015		Mesa para computador s/ gaveta	Bloco Cirúrgico	1º
3761	460377		Impressora HP M402N	Bloco Cirúrgico	1º
3762	189125		Armário p/ frigobar c/ 1 gaveta	Bloco Cirúrgico	1º

3763	460570	190	Cadeira c/ rodizio e braço courvim azul	Bloco Cirúrgico	1º
3764	1336		Monitor 21,5" DELL	Bloco Cirúrgico	1º
3765	1324		Nobreak BMI MCP UPS 700VA	Bloco Cirúrgico	1º
3766	441113		Monitor Multiparametro PATIENT	Bloco Cirúrgico	1º
3767	189638		Nobreak SMS	Bloco Cirúrgico	1º
3768	1133		Escada de Alumínio 3 degraus	Bloco Cirúrgico	1º
3769	469822		Bomba de Infusão LIFEMED	Bloco Cirúrgico	1º
3770	469828		Bomba de Infusão LIFEMED	Bloco Cirúrgico	1º
3771	418280	22969	Cadeira fixa azul	Bloco Cirúrgico	1º
3772	460616	8	CPU DELL	Bloco Cirúrgico	1º
3773	469824		Bomba de Infusão LIFEMED	Bloco Cirúrgico	1º
3774	452442		Aparelho de Anestesia GE	Bloco Cirúrgico	1º
3775	488272		CPU KMEX	Bloco Cirúrgico	1º
3776	488273		Monitor 18,5" PCTOP	Bloco Cirúrgico	1º
3777	488274		Impressora Multifuncional BROTHER	Bloco Cirúrgico	1º
3778	1345		Monitor 21,5" DELL	Bloco Cirúrgico	1º
3779	1326		Nobreak BMI MCP UPS 700VA	Bloco Cirúrgico	1º
3780	1357		CPU GOLDENTEC	Bloco Cirúrgico	1º
3781	1244		Cadeira tipo poltrona com rodizio em curvim	Bloco Cirúrgico	1º
3782	1014		Monitor Multiparametro PATIENT	Bloco Cirúrgico	1º
3783	454182	701	Freezer CONSUL branco	Bloco Cirúrgico	1º
3784	416251		Bancada em L grande p/ equipamentos	Bloco Cirúrgico	1º
3785	1245		Cadeira tipo poltrona com rodizio em curvim	Bloco Cirúrgico	1º
3786	488233		Aparelho de Anestesia AX-700 COMEN	Bloco Cirúrgico	1º
3787	488219		Aparelho de Anestesia AX-700 COMEN	Bloco Cirúrgico	1º
3788	1560		Celular Motorola E22 XT-2239 Dual Chip 32GB 4G	Bloco Cirúrgico	1º
3789	520391		Rack para Video STRYKER LAN005	Bloco Cirúrgico	1º
3790	520385		Mesa Auxiliar Hospitalar Inox c/ rodizio 45x110x80	Bloco Cirúrgico	1º
3791	520386		Mesa Auxiliar Hospitalar Inox c/ rodizio 45x110x80	Bloco Cirúrgico	1º
3792	520382		Aparelho de Anestesia AX-400 COMEN	Bloco Cirúrgico	1º
3793	520375		Aspirador Cirurgico 5,0 L 2002 NEVONI	Bloco Cirúrgico	1º
3794	520376		Bisturi Eletronico 300W BP-400 EMAI	Bloco Cirúrgico	1º
3795	520377		Bomba de Infusão de Seringa MS56 MDK	Bloco Cirúrgico	1º
3796	520378		Bomba de Infusão Equipo Universal M123 MDK	Bloco Cirúrgico	1º
3797	520379		Bomba de Infusão Equipo Universal M123 MDK	Bloco Cirúrgico	1º
3798	520380		Bomba de Infusão Equipo Universal M123 MDK	Bloco Cirúrgico	1º
3799	520389		Monitor Multiparametro 12.1" DAVID c/ ETC02/PI CMOS DRAKE	Bloco Cirúrgico	1º
3800	520381		Cardioversor Bifasico DEA/MP/SPO2/PNI VIVO CMOS DRAKE	Bloco Cirúrgico	1º

3801	520383		Escadinha 2 degraus	Bloco Cirúrgico	1º
3802	520387		Mesa de Mayo Inox	Bloco Cirúrgico	1º
3803	520388		Mesa de Mayo Inox	Bloco Cirúrgico	1º
3804	520374		Arco Cirúrgico UNIQUE CALSSS 3.3KW IMEX	Bloco Cirúrgico	1º
3805	520384		Mesa Cirúrgica Elétrica Tampo Radiotransparente INP-ME500	Bloco Cirúrgico	1º
3806	418233	21552	Hamper inox	Bloco Cirúrgico	1º
3807	418224	21218	Cama manual leito	Bloco Cirúrgico	1º
3808	457786		CPU LENOVO	Bloco Cirúrgico	1º
3809	457788		Monitor ACER	Bloco Cirúrgico	1º
3810	460970	303	Monitor multiparametro ALFAMED	Bloco Cirúrgico	1º
3811	454668		Mesa Cirúrgica p/ Obeso	Bloco Cirúrgico	1º
3812	460558		Split 60.000 btus ELGIN	Bloco Cirúrgico	1º
3813	418312	23160	Monitor multiparametro ALFAMED	Bloco Cirúrgico	1º
3814	460040	308	Monitor multiparametro ALFAMED	Bloco Cirúrgico	1º
3815	1602		Split 24.000 btus SPRINGER/MIDEA	Bloco Cirúrgico	1º
3816	488276		Cadeira Giratória Secretaria Azul	Bloco Cirúrgico	1º
3817	488277		Cadeira Giratória Secretaria Azul	Bloco Cirúrgico	1º
3818	488278		Cadeira Giratória Secretaria Azul	Bloco Cirúrgico	1º
3819	488280		FOCO CIRURGICO TETO 54-29002018 MINDRAY	Bloco Cirúrgico	1º
3820	488281		FOCO CIRURGICO TETO 54-25001729 MINDRAY	Bloco Cirúrgico	1º
3821	488282		FOCO CIRURGICO TETO 54-25001742 MINDRAY	Bloco Cirúrgico	1º
3822	488283		FOCO CIRURGICO TETO 54-25001739 MINDRAY	Bloco Cirúrgico	1º
3823	488284		FOCO CIRURGICO TETO 54-25001738 MINDRAY	Bloco Cirúrgico	1º
3824	488285		BANCO MOCHO INOX C/ RODAS	Bloco Cirúrgico	1º
3825	488286		BANCO MOCHO INOX C/ RODAS	Bloco Cirúrgico	1º
3826	488287		BANCO MOCHO INOX C/ RODAS	Bloco Cirúrgico	1º
3827	488288		BANCO MOCHO INOX C/ RODAS	Bloco Cirúrgico	1º
3828	488289		BANCO MOCHO INOX C/ RODAS	Bloco Cirúrgico	1º
3829	1494		Mesa Inox c/ 2 Prateleiras 43x110cm c/ rodas	Bloco Cirúrgico	1º
3830	1495		Mesa Inox c/ 2 Prateleiras 43x110cm c/ rodas	Bloco Cirúrgico	1º
3831	1496		Mesa Inox c/ 2 Prateleiras 43x110cm c/ rodas	Bloco Cirúrgico	1º
3832	1500		Mesa Inox c/ 2 Prateleiras 50x90cm c/ Alça	Bloco Cirúrgico	1º
3833	1501		Mesa Inox c/ 2 Prateleiras 50x90cm c/ Alça	Bloco Cirúrgico	1º
3834	1502		Mesa Inox c/ 2 Prateleiras 50x90cm c/ Alça	Bloco Cirúrgico	1º
3835	1503		Mesa Inox c/ 2 Prateleiras 50x90cm c/ Alça	Bloco Cirúrgico	1º
3836	1504		Maca Cirúrgica para Obeso 300 KG	Bloco Cirúrgico	1º
3837	1505		Maca Cirúrgica para Obeso 300 KG	Bloco Cirúrgico	1º

3838	1602	Instalado	Split 24.000 btus SPRINGER/MIDEA	Bloco Cirúrgico	1º
3839	417012		Carrinho c/ 2 prateleiras em inox	CME	1º
3840	189769		Armário c/ 12 portas	CME	1º
3841	191030		Armário c/ 2 portas	CME	1º
3842	190033		Banqueta azul	CME	1º
3843	460334		Bancada c/ 4 gavetas	CME	1º
3844	191236		Autoclave BAUMER	CME	1º
3845	191235		Autoclave BAUMER	CME	1º
3846	191249		Osmose reversa	CME	1º
3847	191250		Osmose reversa	CME	1º
3848	191260		Carrinho em inox	CME	1º
3849	191257	415796	Carrinho em inox	CME	1º
3850	460343	18884	Sterrad NX	CME	1º
3851	460332	525	Nobreak senoidal NHS	CME	1º
3852	460337	82	Monitor DELL	CME	1º
3853	24		CPU DELL	CME	1º
3854	418237	21657	Bancada em inox	CME	1º
3855	415792		Pia inox	CME	1º
3856	460331	23558	Cadeira de escritório c/ rodízio	CME	1º
3857	418364	23819	Cadeira de escritório c/ rodízio	CME	1º
3858	418363	23818	Cadeira de escritório c/ rodízio	CME	1º
3859	418238	21659	Bancada em inox	CME	1º
3860	169688		Bancada em L inox	CME	1º
3861	169693		Seladora HS100	CME	1º
3862	415805		Incubadora Attest 3M Health	CME	1º
3863	191261		Carrinho c/ 3 prateleiras em inox	CME	1º
3864	191247		Carrinho c/ 3 prateleiras em inox	CME	1º
3865	191259		Carro em inox	CME	1º
3866	191258	415795	Carro em inox	CME	1º
3867	191245		Carrinho c/ 3 prateleiras em inox	CME	1º
3868	191244		Carrinho c/ 3 prateleiras em inox	CME	1º
3869	191243		Carrinho c/ 3 prateleiras em inox	CME	1º
3870	418208	21091	Estante em aço azul	CME	1º
3871	1634		Armário Baixo 8 divisões	CME	1º
3872	418210	21093	Estante em aço azul	CME	1º
3873	169687	296	Estante em aço	CME	1º
3874	415797		Escadinha 2 degraus	CME	1º
3875	415798	169692	Carrinho de supermercado	CME	1º
3876	21658		Bancada inox	CME	1º
3877	169696		Bancada inox	CME	1º
3878	169699		Bancada c/ pia inox	CME	1º

3879	169698	22579	Split 12.000 btus ELETROLUX	CME	1º
3880	418229	21545	Hamper inox	CME	1º
3881	460341	1004	Cadeira preta p/ bancada	CME	1º
3882	191050		Escrivaninha c/ 2 prateleiras	CME	1º
3883	460922		Split 18.000 btus AGRATTO	CME	1º
3884	460329	23543	CADEIRA C/BRACO GIRAT.	CME	1º
3885	460333	1005	Cadeira secretária com rodizio e braço em courvim preto	CME	1º
3886	460330	956	Escadinha 2 degraus	CME	1º
3887	191246		HAMPER	CME	1º
3888	460336		Mesa de escritório	CME	1º
3889	460340	939	Split AGRATTO	CME	1º
3890	1177		Estante em aço 6 prateleiras 1,98x92x40	CME	1º
3891	1405		Cadeira Secretária C/ apoio pés Cor Preta	CME	1º
3892	457766	720 / 26	Estante de aço	CME	1º
3893	457768	717 / 24	Estante de aço	CME	1º
3894	457800		Bancada para computador	CME	1º
3895	457798		Quadro de aviso	CME	1º
3896	1520		Estante em aço c/ 6 pratelarias	CME	1º
3897	1521		Estante em aço c/ 6 pratelarias	CME	1º
3898	191255		SPLIT Carrier 36.000BTUS	CME	1º
3899	1121		Estabilizador MCM	CME	1º
3900	1466		Lupa Articulada Led BCMED	CME	1º
3901	1467		Lupa Articulada Led BCMED	CME	1º
3902	1524		Carro p/ transporte roupa inox fechado 2 portas	CME	1º
3903	1542		Estante Porta Cesto Duplo Aço inox 600X1600MM C/8 Cestos	CME	1º
3904	1543		Estante Porta Cesto Duplo Aço inox 600X1600MM C/8 Cestos	CME	1º
3905	1544		Estante Porta Cesto Duplo Aço inox 600X1600MM C/8 Cestos	CME	1º
3906	1545		Estante Porta Cesto Duplo Aço inox 600X1600MM C/8 Cestos	CME	1º
3907	494		Longarina 5 Azul lugares	Corredor 1º	1º
3908	189719		Longarina 4 Preto lugares	Corredor 1º	1º
3909	460580		Escadinha 2 degraus	Endoscopia	1º
3910	457833	660	Cadeira executiva giratória	Endoscopia	1º
3911	457422	1025	Cadeira secretária c/rodizio e braço preto	Endoscopia	1º
3912	189543		Nobreak SMS	Endoscopia	1º
3913	190563		Poltrona Reclinável	Endoscopia	1º
3914	190238		Poltrona Reclinável	Endoscopia	1º
3915	191150		Mesa Cirúrgica MERCEDES	Endoscopia	1º
3916	460962	9735	Escadinha 2 degraus	Endoscopia	1º
3917	460974		Estante em aço	Endoscopia	1º

3918	416533		Régua de gases	Endoscopia	1º
3919	416535		Régua de gases	Endoscopia	1º
3920	416537		Régua de gases	Endoscopia	1º
3921	190074		Banqueta azul	Endoscopia	1º
3922	1182		Armário parede c/ 2 portas	Endoscopia	1º
3923	189790		Suporte de soro	Endoscopia	1º
3924	460973	495	Longarina 5 lugares	Endoscopia	1º
3925	8543		Videocolonoscópio OLYMPUS 2404398	Endoscopia	1º
3926	189786		Banqueta inox	Endoscopia	1º
3927	417002		Carrinho c/ 2 prateleiras em inox	Endoscopia	1º
3928	460964	20585	Monitor SONY	Endoscopia	1º
3929	190299		Poltrona Reclinável	Endoscopia	1º
3930	169742		TV Smart 32" SAMSUNG	Endoscopia	1º
3931	460959	799	Mesa de escritório c/ 2 gavetas	Endoscopia	1º
3932	190034		Banqueta azul	Endoscopia	1º
3933	189759		Banqueta azul	Endoscopia	1º
3934	190075		Banqueta azul	Endoscopia	1º
3935	190076		Banqueta azul	Endoscopia	1º
3936	189757		Banqueta azul	Endoscopia	1º
3937	416496		Bisturi elétrico WEM	Endoscopia	1º
3938	416354	23571	CADEIRA GIRATÓRIA	Endoscopia	1º
3939	189803		CARRO DE INOX C/1 PRATELEIRA	Endoscopia	1º
3940	189849		Carro de parada	Endoscopia	1º
3941	169760		Coagulador Plasma Argônio WEM	Endoscopia	1º
3942	460957		Nobreak SMS 600 VA	Endoscopia	1º
3943	416536		Régua de gases	Endoscopia	1º
3944	190966		Split Carrier 42.000BTUS	Endoscopia	1º
3945	1408		CPU TITAN	Endoscopia	1º
3946	190027		Banqueta azul	Endoscopia	1º
3947	190757		Frigobar Branco 80L CONSUL	Endoscopia	1º
3948	VC 3		Videocolonoscópio OLYMPUS 2808872	Endoscopia	1º
3949	VC 4		Videocolonoscópio OLYMPUS 2701426	Endoscopia	1º
3950	190706		Poltrona Reclinável	Endoscopia	1º
3951	169759		Poltrona Reclinável	Endoscopia	1º
3952	190450		POLTRONA	Endoscopia	1º
3953	169757		Suporte p/ aplicação injetável	Endoscopia	1º
3954	169751		Nobreak SMS 600 VA	Endoscopia	1º
3955	1407		Monitor 24" PANASONIC	Endoscopia	1º
3956	418084		Desfibrilador ecafif MDF 03	Endoscopia	1º
3957	VC 1		Videocolonoscópio FUJINON 3C339A279	Endoscopia	1º
3958	460958		Monitor AOC	Endoscopia	1º

3959	169754	484	Split SPRINGER MIDEA 18000 btus	Endoscopia	1º
3960	VG 1		Videogastrosópio OLYMPUS 2418873	Endoscopia	1º
3961	VG 2		Videogastrosópio OLYMPUS 2703245	Endoscopia	1º
3962	VG 3		Videogastrosópio FUJINON 7G197A320	Endoscopia	1º
3963	416430		Videocolonosópio OLYMPUS 2601899	Endoscopia	1º
3964	190072		POLTRONA RECLINÁVEL C/BRACO	Endoscopia	1º
3965	169765	485	Split mídea 18.000BTUS	Endoscopia	1º
3966	189802		Hamper inox	Endoscopia	1º
3967	189787		Hamper inox	Endoscopia	1º
3968	502		Armário pia c/ 2 portas e 4 módulos	Endoscopia	1º
3969	169752		Armário pia c/ 2 portas e 8 gavetas	Endoscopia	1º
3970	1181		Armário pia c/ 2 portas de correr	Endoscopia	1º
3971	460971	447	Split 12.000 btus ELETROLUX	Endoscopia	1º
3972	189805		Suporte de soro	Endoscopia	1º
3973	189791		suporte de soro	Endoscopia	1º
3974	189426		Gaveteiro c/ 5 Gavetas	Endoscopia	1º
3975	169746	87	Monitor DELL	Endoscopia	1º
3976	169735	479	Longarina 5 lugares	Endoscopia	1º
3977	169736	482	Longarina 5 lugares	Endoscopia	1º
3978	169738	481	Longarina 5 lugares	Endoscopia	1º
3979	169739	480	Longarina 5 lugares	Endoscopia	1º
3980	169737	496	Longarina 5 lugares	Endoscopia	1º
3981	169740	478	Longarina 5 lugares	Endoscopia	1º
3982	169741	450	Split GREE 24.000BTUS	Endoscopia	1º
3983	189771		Bebedouro SoftStar	Endoscopia	1º
3984	190988		Câmera inflavermelho monitoramento	Endoscopia	1º
3985	169743		Balcão de atendimento c/ 4 gavetas	Endoscopia	1º
3986	189354		Escrivanhina c/ 4 gavetas	Endoscopia	1º
3987	169744	245	Estabilizador APC	Endoscopia	1º
3988	169749	473	Telefone c/ fio intelbras	Endoscopia	1º
3989	169750	23485	Monitor POSITIVO	Endoscopia	1º
3990	169747		Armário c/ 3 prateleiras	Endoscopia	1º
3991	190924		CPU TITAN	Endoscopia	1º
3992	460961	483	Split Springer 18.000BTUS	Endoscopia	1º
3993	416577		Mesa de escritório branca	Endoscopia	1º
3994	169756		Pocessorador de vídeo FUJINOM	Endoscopia	1º
3995	1409		Monitor FUJINOM	Endoscopia	1º
3996	169755		Rack para processador e monitor de vídeo	Endoscopia	1º
3997	189788		Mesa mayo	Endoscopia	1º
3998	189785		Mesinha de compensado	Endoscopia	1º

3999	189804		Mesa em inox curva	Endoscopia	1º
4000	416538		Régua de gases	Endoscopia	1º
4001	460969		Armário pia c/ 2 portas e 8 gavetas	Endoscopia	1º
4002	418293	23087	Monitor LG	Endoscopia	1º
4003	189800		Mesinha de compensado	Endoscopia	1º
4004	304		Monitor multiparametro	Endoscopia	1º
4005	189801		Banqueta inox	Endoscopia	1º
4006	21609		Régua de gases	Endoscopia	1º
4007	460960		Suporte p/ CPU	Endoscopia	1º
4008	460963	18773	Rack para processador e monitor de vídeo	Endoscopia	1º
4009	460966	18749	Fonte de luz	Endoscopia	1º
4010	460965	18365	Processador de imagem	Endoscopia	1º
4011	189406		Cadeira de escritório c/ rodízio	Endoscopia	1º
4012	169758		Armário pia c/ 2 portas e 8 gavetas	Endoscopia	1º
4013	189789		Mesa em inox curva	Endoscopia	1º
4014	1351		CPU GOLDENTEC	Endoscopia	1º
4015	1352		CPU GOLDENTEC	Endoscopia	1º
4016	1327		Carro Maca estofado C/ Grade	Endoscopia	1º
4017	VD 1		Videoduodenoscópio FUJINON 7D095B099	Endoscopia	1º
4018	1406		Mesinha c/ 3 prateleiras	Endoscopia	1º
4019	460967		Fonte monitor SONY	Endoscopia	1º
4020	15815		Carro Bisturi FUJINON	Endoscopia	1º
4021	441307		Monitor Multiparametro PATIENT	Endoscopia	1º
4022	441131		Monitor Multiparametro PATIENT	Endoscopia	1º
4023	460948	538	Nobreak SMS	Endoscopia	1º
4024	1389		Câmera Infravermelho JFL CHD 2130M	Endoscopia	1º
4025	457612	177	Impressora EPSON L375	Endoscopia	1º
4026	460035	952	Escadinha 2 degraus	Endoscopia	1º

16 RELATÓRIO DO FATURAMENTO

O Hospital Jean Bitar no ano de 2023, fechou com 100% de sua produção hospitalar enviada para a Secretaria Estadual de Saúde Pública, informamos que houve um aumento de quantitativo e valores devido período de agosto a dezembro deste referido ano ter ocorrido um mutirão cirúrgico.

OBS: Até o momento não recebemos o relatório mensal do ministério da saúde, referente a competência 12/2023.

INTERNADOS DO HJB / 2023

Ano/Mês Processamento	AIH's Aprovadas	Saída Hospitalar	Valor total
JANEIRO	236	253	231.327,83
FEVEREIRO	242	253	350.489,08
MARÇO	240	287	305.509,04
ABRIL	220	259	257.926,58
MAIO	199	262	227.659,71
JUNHO	278	284	331.001,60
JULHO	229	269	252.352,89
AGOSTO	300	349	374.918,19
SETEMBRO	352	352	679.754,21
OUTUBRO	381	392	631.421,42
NOVEMBRO	332	337	1.060.095,14
DEZEMBRO	329	333	908.957,80
TOTAL	3.338	3.993	5.611.413,49

INTERNAÇÃO HOSPITALAR - ANO 2023

Hospital Jean Bitar - CNES 7967012

Análise por Tipo de leitos (Físico)

Ano/Mês Processamento	Cirúrgico	Clínico	Total
JANEIRO	165	71	236
FEVEREIRO	162	80	242
MARÇO	159	81	240
ABRIL	140	80	220
MAIO	132	67	199
JUNHO	176	102	278
JULHO	159	70	229
AGOSTO	229	71	300
SETEMBRO	269	83	352
OUTUBRO	298	83	381
NOVEMBRO	250	82	332
DEZEMBRO	262	69	331
TOTAL	2.401	939	3.340

INTERNAÇÃO HOSPITALAR - ANO 2023
Hospital Jean Bitar - CNES 7967012
Análise por Tipo de leitos (Financeiro)

Ano/Mês Processamento	Cirúrgico	Clínico	Total
JANEIRO	125.779,72	105.548,11	231.327,83
FEVEREIRO	116.286,75	234.202,33	350.489,08
MARÇO	99.808,43	205.700,61	305.509,04
ABRIL	109.106,81	148.819,77	257.926,58
MAIO	138.250,44	89.409,27	227.659,71
JUNHO	105.760,01	225.241,59	331.001,60
JULHO	112.670,17	139.682,72	252.352,89
AGOSTO	203.311,26	171.606,93	374.918,19
SETEMBRO	497.769,88	181.984,33	679.754,21
OUTUBRO	496.485,38	134.936,04	631.421,42
NOVEMBRO	887.585,92	172.509,22	1.060.095,14
DEZEMBRO	720.668,54	188.289,26	908.957,80
Total	3.613.483,31	1.997.930,18	5.611.413,49

PRODUÇÃO AMBULATORIAL- ANO/2023
HOSPITAL JEAN BITAR- CNES 7967012
Consolidado por ano/mês de processamento, apresentado e aprovado.

Ano/Mês Processamento	Frequência	Vi. Aprovado	Qtd. Apresentada	Vi. Apresentado
JANEIRO	11.306	145.168,73	11.306	145.168,73
FEVEREIRO	10.059	141.291,31	10.059	141.291,31
MARÇO	16.266	180.747,10	16.266	180.747,10
ABRIL	13.091	142.793,16	13.091	142.793,16
MAIO	11.686	164.008,44	11.687	164.042,17
JUNHO	8.786	139.644,35	8.786	139.644,35
JULHO	11.157	156.928,44	11.157	156.928,44
AGOSTO	9.143	151.981,87	9.143	151.981,87
SETEMBRO	9.053	163.926,43	9.053	163.9926,43
OUTUBRO	14.350	179.222,61	14.350	179.222,61
NOVEMBRO	16.960	185.866,64	16.960	185.866,64
DEZEMBRO	7.807	139.184,20	7.807	139.184,20
TOTAL	139.664	1.890.773,28	139.665	1.890.797,01

PRODUÇÃO HOSPITALAR – Hospital Jean Bitar de Janeiro a Dezembro 2023**VALOR MENSAL DE UTI**

Ano/mês de processamento	Frequência	Valor total	Valor UTI
JANEIRO	236	231.327,83	68.400,00
FEVEREIRO	242	350.489,08	176.400,00
MARÇO	240	305.509,04	133.200,00
ABRIL	220	257.926,58	98.400,00
MAIO	199	227.659,71	102.600,00
JUNHO	278	331.001,60	139.800,00
JULHO	229	252.352,89	96.600,00
AGOSTO	300	374.918,19	123.000,00
SETEMBRO	352	679.754,21	142.200,00
OUTUBRO	381	631.421,42	105.000,00
NOVEMBRO	332	1.060.095,14	185.400,00
DEZEMBRO	329	908.957,80	141.000,00
TOTAL	3.338	5.611.413,49	1.512.000,00

17 - RELAÇÃO DE FUNCIONÁRIOS (Matrícula/Nome Completo/Classe Valor/Data de Admissão/Data de Demissão)

MATRÍCULA	NOME COMPLETO	CENTRO DE CUSTO	CLASSE VALOR	DATA DE ADMISSÃO	DATA DE DEMISSÃO
1	Solange Carneiro Antonelli	1033230	Gestao De Enfermagem	16/02/2016	03/08/2020
2	Telma Eli De Mello Vieira	1022180	Psicologia	16/02/2016	01/10/2020
3	Juliana Rodrigues Silva Larrat De Oliveira	1033110	Rh - Recursos Humanos	23/03/2016	20/12/2017
4	Allan Cristian Mendes De Oliveira	1033040	Departamento Pessoal	23/03/2016	05/04/2016
5	Elaide Cordovil Monteiro	1022240	Shl - Serv. De Higienizacao E Limpeza	29/03/2016	08/07/2016
6	Karolyne Souza Dos Santos	1011200	U.I. Clinica Medica	30/03/2016	27/06/2016
7	Andrea Claudia Araujo Ribeiro	1011200	U.I. Clinica Medica	30/03/2016	02/10/2017
8	Renata Karoline Lima Da Silva	1033120	Scih - Serv.De Contr. De Infeccao Hosp.	30/03/2016	03/10/2019
9	Suely Lima Carvalho	1022240	Shl - Serv. De Higienizacao E Limpeza	30/03/2016	20/06/2017
10	Dienne Helen Ferreira Maues	1011200	U.I. Clinica Medica	30/03/2016	01/08/2016
11	Gabriela Merencio Da Costa Alves	1011040	Centro Cirurgico	30/03/2016	29/09/2017
12	Carlos Alexandre Carvalho Coelho	1011250	Uti Adulto	30/03/2016	06/04/2021
13	Paula Cristina Ledo Alexandre	1022110	Farmacia Central	31/03/2016	03/02/2017
14	Luiz Otavio Pereira De Assuncao	1011250	Uti Adulto	31/03/2016	02/06/2020
15	Karla Christina Bernardes	1011200	U.I. Clinica Medica	31/03/2016	19/12/2016
16	Aliete Silva Nascimento	1022110	Farmacia Central	31/03/2016	/ /
17	Luana Do Socorro Souza De Oliveira	1022220	Snd - Serv.Nutricao E Dietetica	31/03/2016	10/05/2017

18	Aldercy Pinto Pinheiro	1022170	Portaria	01/04/2016	30/05/2016
19	Luiz Otavio Ribeiro Gaia	1011020	Ambulatorio	01/04/2016	09/10/2017
20	Raynan Fernandes Goncalves	1022010	Almoxarifado	01/04/2016	29/06/2016
21	Luiz Paulo Ferreira De Amorim	1022010	Almoxarifado	01/04/2016	01/02/2018
22	Fernanda Da Silva Soares	1011200	U.I. Clinica Medica	01/04/2016	04/04/2018
23	Iranilce Do Socorro Miranda De Brito	1011200	U.I. Clinica Medica	01/04/2016	/ /
24	Juliana Da Silva Ramos	1011200	U.I. Clinica Medica	01/04/2016	31/07/2020
25	Lana Do Socorro Da Cunha Torres	1011250	Uti Adulto	01/04/2016	13/07/2018
26	Verginia De Nazare Dos Santos Lobato	1011200	U.I. Clinica Medica	01/04/2016	08/08/2016
27	Marcos Miranda Rodrigues	1011250	Uti Adulto	01/04/2016	14/07/2019
28	Maria Augusta Paes Barreto Moraes	1011200	U.I. Clinica Medica	01/04/2016	04/07/2017
29	Marilia Luzia Figueiredo Rodrigues	1011190	U.I. Clinica Cirurgica	01/04/2016	/ /
30	Rosenilda Rosa Aires Da Silva	1011190	U.I. Clinica Cirurgica	01/04/2016	01/02/2022
31	Tiago Henrique Macambira Santos	1022080	Cme - Central De Material Esterilizado	01/04/2016	01/08/2019
32	Mara Ercilia Goncalves Maia	1011020	Ambulatorio	01/04/2016	/ /
33	Larissa Adila Desiree Vieira De Andrade	1011200	U.I. Clinica Medica	01/04/2016	27/02/2019
34	Keuly Karla Barbosa Costa	1011040	Centro Cirurgico	01/04/2016	01/08/2017
35	Suzane Socorro Oliveira Rosario	1011250	Uti Adulto	01/04/2016	06/11/2018
36	Edilze Pereira Da Silva	1022350	Coordenacao De Apoio	01/04/2016	02/06/2021
37	Hellen Anne Almeida Alves	1022090	Compras	01/04/2016	17/01/2020
38	Lauriane Da Silva Barros Barreirinhas	1022190	Recepcao Central	01/04/2016	17/12/2021

39	Kevin Maciel Freire	1033160	Ti - Tecnologia Da Informacao	01/04/2016	07/12/2017
40	Elen Lobato Farias	1011090	Endoscopia/Colonoscopia/Broncoscopia	01/04/2016	/ /
41	Ezequiel Furtado Da Costa	1022110	Farmacia Central	01/04/2016	22/01/2018
42	Fernanda Batista Pinheiro	1022260	Farmacia Satelite - Centro Cirurgico	01/04/2016	14/11/2017
43	Graciete Soares Oliveira	1022110	Farmacia Central	01/04/2016	17/04/2019
44	Juciclei Lopes Teixeira	1022110	Farmacia Central	01/04/2016	14/07/2017
45	Linikuer Afonso Pantoja Cardoso	1022010	Almoxarifado	01/04/2016	/ /
46	Luciano Coelho De Carvalho	1022110	Farmacia Central	01/04/2016	03/10/2018
47	Marcilene Lima Serrao Lyra	1022260	Farmacia Satelite - Centro Cirurgico	01/04/2016	/ /
48	Sidney Lima Ferreira	1022110	Farmacia Central	01/04/2016	15/09/2020
49	Telma Suely Da Conceicao	1022010	Almoxarifado	01/04/2016	/ /
50	Thiago Correa Da Igreja	1022110	Farmacia Central	01/04/2016	08/06/2017
51	Vanessa Da Silva Cuentro	1022110	Farmacia Central	01/04/2016	01/10/2018
52	Cleice Karen Bacelar Dias	1022110	Farmacia Central	01/04/2016	02/10/2017
53	Ana Karolina Santana Da Silva	1022110	Farmacia Central	01/04/2016	05/11/2018
54	Ana Paula Lopes Goncalves	1022220	Snd - Serv.Nutricao E Dietetica	01/04/2016	/ /
55	Alessandra Guimaraes De Souza	1022220	Snd - Serv.Nutricao E Dietetica	01/04/2016	/ /
56	Erica Rodrigues Souza	1022220	Snd - Serv.Nutricao E Dietetica	01/04/2016	02/08/2017
57	Larize Goncalves De Freitas	1022220	Snd - Serv.Nutricao E Dietetica	01/04/2016	17/10/2018
58	Maria Milena Gomes Macedo	1022220	Snd - Serv.Nutricao E Dietetica	01/04/2016	/ /
59	Maria Do Socorro Monteiro De Azevedo	1022220	Snd - Serv.Nutricao E Dietetica	01/04/2016	/ /

60	Patricia Alcantara Amador	1022220	Snd - Serv.Nutricao E Dietetica	01/04/2016	03/08/2020
61	Sirlem Costa Borges	1022220	Snd - Serv.Nutricao E Dietetica	01/04/2016	03/05/2018
62	Maria Alzira Dutra Goncalves	1022220	Snd - Serv.Nutricao E Dietetica	01/04/2016	28/10/2016
63	Vanda Moia Dos Santos	1022220	Snd - Serv.Nutricao E Dietetica	01/04/2016	13/03/2018
64	Elenice Pereira Siqueira	1022220	Snd - Serv.Nutricao E Dietetica	01/04/2016	04/06/2020
65	Lea Souza Silva Lopes	1022220	Snd - Serv.Nutricao E Dietetica	01/04/2016	21/06/2019
66	Maria Do Socorro Rodrigues Meireles	1022220	Snd - Serv.Nutricao E Dietetica	01/04/2016	03/01/2018
67	Adenilce Carvalho Trindade	1022230	Spr - Serv. Processamento De Roupa	01/04/2016	11/04/2018
68	Carlos Eduardo Costa Ferreira	1022230	Spr - Serv. Processamento De Roupa	01/04/2016	/ /
69	Davi Gustavo Dos Santos Marques	1022230	Spr - Serv. Processamento De Roupa	01/04/2016	29/06/2016
70	Deusuleidith Gomes De Macedo	1022230	Spr - Serv. Processamento De Roupa	01/04/2016	/ /
71	William Dos Santos Ferreira	1022150	Manutencao	01/04/2016	04/11/2019
72	Diego Da Silva Barreto	1022150	Manutencao	01/04/2016	26/12/2018
73	Alan Sergio Da Conceicao Andrade	1022010	Almoxarifado	01/04/2016	09/05/2018
74	Tiego Pereira De Lima	1022220	Snd - Serv.Nutricao E Dietetica	01/04/2016	08/07/2016
75	Danilo Bacelar Beltrao	1033200	Faturamento	01/04/2016	04/09/2023
76	Daniel Bacelar Beltrao	1033200	Faturamento	01/04/2016	18/12/2023
77	Rodrigo Da Silva Moraes	1033045	Estatistica	01/04/2016	04/10/2023
78	Manuella Galvao Miranda	1033310	Gestao De Contratos	01/04/2016	01/03/2021
79	Leticia Lopes Da Silva	1022190	Recepcao Central	01/04/2016	29/06/2016
80	Jessica Mohani Bittencourt Sharma	1012470	Nir - Nucleo Intern. Regulacao - Eq. Tec	01/04/2016	/ /

81	Camila Pinto Da Silva	1022250	Nutricao Clinica	01/04/2016	04/12/2019
82	Samara Rufino Borges	1022250	Nutricao Clinica	01/04/2016	01/02/2018
83	Alessandra Melo Da Cunha	1011160	Raio X	01/04/2016	03/12/2021
84	Maria Socorro Da Silva Saraiva	1011160	Raio X	01/04/2016	/ /
85	Sergio Lopes Da Silva	1011160	Raio X	01/04/2016	/ /
86	Alexandre Figueira Lima Junior	1022240	Shl - Serv. De Higienizacao E Limpeza	01/04/2016	17/06/2020
87	Waldecleyton Da Silva Barbosa	1011160	Raio X	01/04/2016	/ /
88	Aline Cristiane Souza Da Silva	1022240	Shl - Serv. De Higienizacao E Limpeza	01/04/2016	29/06/2016
89	Andre Da Paz Maia	1022240	Shl - Serv. De Higienizacao E Limpeza	01/04/2016	/ /
90	Angela Maria Dos Santos Borges	1022240	Shl - Serv. De Higienizacao E Limpeza	01/04/2016	/ /
91	Anderson Leandro Nascimento Da Silva	1022240	Shl - Serv. De Higienizacao E Limpeza	01/04/2016	/ /
92	Antonio De Jesus Nascimento Pina	1022240	Shl - Serv. De Higienizacao E Limpeza	01/04/2016	11/03/2020
93	Elianaia Garcia Pereira De Sousa	1022240	Shl - Serv. De Higienizacao E Limpeza	01/04/2016	/ /
94	Gilvandro Gomes Da Conceicao	1022240	Shl - Serv. De Higienizacao E Limpeza	01/04/2016	03/08/2020
95	Ieda Macla Cordeiro	1022240	Shl - Serv. De Higienizacao E Limpeza	01/04/2016	/ /
96	Geodelson Rodrigo Farias Cardoso	1022240	Shl - Serv. De Higienizacao E Limpeza	01/04/2016	10/05/2017
97	Lauriceli Das Gracas Da Silva Peixoto	1022240	Shl - Serv. De Higienizacao E Limpeza	01/04/2016	14/05/2019
98	Julinete Leao Cardoso	1022240	Shl - Serv. De Higienizacao E Limpeza	01/04/2016	29/06/2016
99	Lenita Figueiredo Santos Girard	1022240	Shl - Serv. De Higienizacao E Limpeza	01/04/2016	/ /
100	Marcia Sales De Souza	1022240	Shl - Serv. De Higienizacao E Limpeza	01/04/2016	18/06/2020
101	Monica Etiene Serra Ferreira	1022240	Shl - Serv. De Higienizacao E Limpeza	01/04/2016	23/10/2018

102	Mauro Vitor Ferreira Da Silva	1022240	Shl - Serv. De Higienizacao E Limpeza	01/04/2016	/ /
103	Raquel De Sousa Quaresma	1022240	Shl - Serv. De Higienizacao E Limpeza	01/04/2016	/ /
104	Rosana Pinto De Lima	1022240	Shl - Serv. De Higienizacao E Limpeza	01/04/2016	/ /
105	Rosangela De Nazare Alcantara Do Nascimento	1022240	Shl - Serv. De Higienizacao E Limpeza	01/04/2016	29/06/2016
106	Ana Francisca Soares Do Espirito Santo Bezerra	1022240	Shl - Serv. De Higienizacao E Limpeza	01/04/2016	03/04/2019
107	Andre Dos Santos Marinho	1022190	Recepcao Central	01/04/2016	/ /
108	Celia Maria Costa Silva	1022240	Shl - Serv. De Higienizacao E Limpeza	01/04/2016	/ /
109	Darcilene De Lima Monteiro	1022240	Shl - Serv. De Higienizacao E Limpeza	01/04/2016	/ /
110	Elielza Maciel Sales	1022240	Shl - Serv. De Higienizacao E Limpeza	01/04/2016	/ /
111	Marcio Conceicao De Abrantes	1022240	Shl - Serv. De Higienizacao E Limpeza	01/04/2016	/ /
112	Mavis Joyce Page Viana Sanches	1022240	Shl - Serv. De Higienizacao E Limpeza	01/04/2016	15/05/2019
113	Andreza Lobo Fernandes Costa	1011190	U.I. Clinica Cirurgica	01/04/2016	/ /
114	Cecilia Pereira Barbosa	1011190	U.I. Clinica Cirurgica	01/04/2016	/ /
115	Cledson Silva Da Silva	1011190	U.I. Clinica Cirurgica	01/04/2016	/ /
116	Clemilson Farias Leal	1022080	Cme - Central De Material Esterilizado	01/04/2016	13/09/2021
117	Elenice Frazao De Sousa	1011200	U.I. Clinica Medica	01/04/2016	29/06/2016
118	Esther Cristina Tavares De Sena Serra	1011200	U.I. Clinica Medica	01/04/2016	14/06/2017
119	Francinete Blanco Negro	1011190	U.I. Clinica Cirurgica	01/04/2016	/ /
120	Gilmar Alexandre Cordeiro Damaceno	1011040	Centro Cirurgico	01/04/2016	/ /

121	Graciane Oliveira Da Silva Oliveira	1011200	U.I. Clinica Medica	01/04/2016	29/06/2016
122	Jacqueline Ferreira De Carvalho	1011200	U.I. Clinica Medica	01/04/2016	03/08/2020
123	Jean Robert Costa Rezende	1011250	Uti Adulto	01/04/2016	10/11/2017
124	Jeanete Reis Pereira	1011040	Centro Cirurgico	01/04/2016	28/11/2017
125	Jenice Pereira Da Silva	1011250	Uti Adulto	01/04/2016	/ /
126	Jenyffer Pryscila Ferreira Lobato	1011250	Uti Adulto	01/04/2016	12/01/2023
127	Joice Rocha Da Silva	1011040	Centro Cirurgico	01/04/2016	15/09/2016
128	Larissa Inacio Soares	1011090	Endoscopia/Colonoscopia/Broncoscopia	01/04/2016	24/03/2017
129	Laysa Minelle Diniz Dos Santos Araujo	1011190	U.I. Clinica Cirurgica	01/04/2016	/ /
130	Leila Cristina Trindade Santos	1011190	U.I. Clinica Cirurgica	01/04/2016	/ /
131	Lilian Regina Chaves Teixeira	1011250	Uti Adulto	01/04/2016	05/04/2021
132	Leila Cristina Da Silva Martins	1011200	U.I. Clinica Medica	01/04/2016	25/04/2018
133	Elba De Fatima Lima Da Silva	1011190	U.I. Clinica Cirurgica	01/04/2016	/ /
134	Deonice Souza De Lima	1011190	U.I. Clinica Cirurgica	01/04/2016	23/05/2019
135	Eliana Maria Pereira Correa	1011200	U.I. Clinica Medica	01/04/2016	/ /
136	Elizangela Socorro Padilha Da Silva	1011040	Centro Cirurgico	01/04/2016	04/09/2017
137	Erika Patricia Da Costa Vieira	1022080	Cme - Central De Material Esterilizado	01/04/2016	13/02/2020
138	Ediva Furtado Carvalho	1011090	Endoscopia/Colonoscopia/Broncoscopia	01/04/2016	/ /
139	Carmen Lucia Peniche Rosario	1011040	Centro Cirurgico	01/04/2016	18/06/2019
140	Arildo Rego Da Silva	1011550	Cit - Centro De Infusao Terapeutica	01/04/2016	/ /
141	Adauto Coelho Da Silva	1011250	Uti Adulto	01/04/2016	01/06/2022

142	Adriana Valeria Da Silva Oliveira	1011190	U.I. Clinica Cirurgica	01/04/2016	/ /
143	Ana Cristina Rodrigues Do Carmo	1011250	Uti Adulto	01/04/2016	/ /
144	Lucia Margarete Da Silva Alves	1011040	Centro Cirurgico	01/04/2016	01/06/2021
145	Lucinalva De Fatima Fonseca Costa	1022080	Cme - Central De Material Esterilizado	01/04/2016	01/06/2021
146	Maria Da Conceicao Maciel Brandao Monteiro	1011200	U.I. Clinica Medica	01/04/2016	04/12/2018
147	Maria Da Paz Ferreira Colares	1022080	Cme - Central De Material Esterilizado	01/04/2016	/ /
148	Maria Do Socorro Costa Da Paixao Carmo	1011250	Uti Adulto	01/04/2016	01/09/2016
149	Maria Izete Do Nascimento Costa	1011190	U.I. Clinica Cirurgica	01/04/2016	31/10/2017
150	Maria Oliba Moreira Pinto	1011190	U.I. Clinica Cirurgica	01/04/2016	11/11/2016
151	Maria Candida Bandeira Da Conceicao	1011200	U.I. Clinica Medica	01/04/2016	16/09/2018
152	Maria Do Carmo Marques Lima	1022080	Cme - Central De Material Esterilizado	01/04/2016	02/01/2018
153	Maria Do Socorro Miranda Da Silva Paes	1011250	Uti Adulto	01/04/2016	06/09/2016
154	Mariza Dos Santos Alves	1011200	U.I. Clinica Medica	01/04/2016	03/01/2018
155	Marlene Ramos	1011250	Uti Adulto	01/04/2016	12/10/2016
156	Martanieli Da Silva Pereira	1011200	U.I. Clinica Medica	01/04/2016	/ /
157	Max Monteiro Costa	1011190	U.I. Clinica Cirurgica	01/04/2016	26/01/2022
158	Maria Elizabeth Da Silva Alves	1022080	Cme - Central De Material Esterilizado	01/04/2016	17/02/2020
159	Marcela Pacheco Da Silva	1011040	Centro Cirurgico	01/04/2016	06/10/2016
160	Marcia Mariana Almeida Belem	1011200	U.I. Clinica Medica	01/04/2016	/ /
161	Cleunise Jesus Fontinela	1011040	Centro Cirurgico	01/04/2016	/ /
162	Ramon Felipe Miranda Mourao	1011090	Endoscopia/Colonoscopia/Broncoscopia	01/04/2016	29/06/2016

163	Renata Valeria Luz Castilho	1033120	Scih - Serv.De Contr. De Infeccao Hosp.	01/04/2016	/ /
164	Robson Pantoja De Oliveira	1022080	Cme - Central De Material Esterilizado	01/04/2016	01/10/2021
165	Rosa Helena Lobato De Figueiredo	1011250	Uti Adulto	01/04/2016	16/06/2018
166	Rosa Maria Da Silva Rodrigues	1011550	Cit - Centro De Infusao Terapeutica	01/04/2016	04/03/2020
167	Rosineide Figueiredo De Melo	1011090	Endoscopia/Colonoscopia/Broncoscopia	01/04/2016	/ /
168	Rosiane Campos Ferreira	1011190	U.I. Clinica Cirurgica	01/04/2016	/ /
169	Roselene Socorro Siqueira Do Espirito Santo	1011200	U.I. Clinica Medica	01/04/2016	10/09/2017
170	Silvana Pereira Costa	1011190	U.I. Clinica Cirurgica	01/04/2016	14/05/2018
171	Simone Fernandes De Araujo Conceicao	1011190	U.I. Clinica Cirurgica	01/04/2016	/ /
172	Soraia Do Socorro Sarges Costa	1011200	U.I. Clinica Medica	01/04/2016	/ /
173	Teonice Conceicao Da Silva Guimaraes	1011250	Uti Adulto	01/04/2016	09/09/2017
174	Vanessa Pacheco Zorrilla	1011190	U.I. Clinica Cirurgica	01/04/2016	/ /
175	Neuciane Ferreira Cardoso	1022240	Shl - Serv. De Higienizacao E Limpeza	01/04/2016	/ /
176	Ana Lidia Souza Garcia	1011190	U.I. Clinica Cirurgica	01/04/2016	/ /
177	Samuel Dias Ferracioli	1011250	Uti Adulto	01/04/2016	08/03/2018
178	Iolanda Do Socorro Correa Rodrigues	1022240	Shl - Serv. De Higienizacao E Limpeza	02/04/2016	/ /
179	Marcos Goncalves Martins	1022170	Portaria	02/04/2016	/ /
180	Rosemary Soares Bastos	1022170	Portaria	02/04/2016	/ /
181	Danielle Cristina Portal Da Silva	1011020	Ambulatorio	02/04/2016	18/10/2021
182	Marcelo Cleyton Dos Santos Pinheiro	1011020	Ambulatorio	02/04/2016	17/06/2020
183	Ana Alice Pereira De Sousa	1022240	Shl - Serv. De Higienizacao E Limpeza	02/04/2016	04/06/2019

184	Flavio Marcos Melo Damasceno	1022240	Shl - Serv. De Higienizacao E Limpeza	02/04/2016	01/06/2017
185	Rosa Maria Reis Dos Santos	1022240	Shl - Serv. De Higienizacao E Limpeza	02/04/2016	05/04/2022
186	Jonas Lobe Silva	1022240	Shl - Serv. De Higienizacao E Limpeza	02/04/2016	18/09/2017
187	Domingos Do Rosario Souza	1022220	Snd - Serv.Nutricao E Dietetica	04/04/2016	26/10/2018
188	Hervila Ines Alves Da Silva	1022210	Servico Social	04/04/2016	25/02/2019
189	Marta Carolina Mendonca Pamplona	1022210	Servico Social	04/04/2016	/ /
190	Fabiola Nazareth Da Silva Braga	1033050	Financeiro	04/04/2016	07/12/2017
191	Lindalva Braga Da Silva	1033050	Financeiro	04/04/2016	28/06/2016
192	Laise Cristina Medeiros Pantoja	1011250	Uti Adulto	04/04/2016	08/03/2017
193	Eldineide Monteiro Da Silva	1022220	Snd - Serv.Nutricao E Dietetica	04/04/2016	03/07/2019
194	Luan Aires Mendes Gomes	1011020	Ambulatorio	06/04/2016	05/02/2018
195	Arthur Celio Ribeiro Reis	1022110	Farmacia Central	06/04/2016	11/08/2017
196	Paulo Eder Araujo Pinheiro	1022150	Manutencao	06/04/2016	/ /
197	Deborah Feio Gomes	1011200	U.I. Clinica Medica	06/04/2016	/ /
198	Cristina De Souza Viegas	1011200	U.I. Clinica Medica	06/04/2016	21/06/2020
199	Ana Paula Batista Costa	1011040	Centro Cirurgico	06/04/2016	/ /
200	Roberio Rosa Gomes	1033310	Gestao De Contratos	01/10/2015	01/10/2017
201	Laena Cunha Da Costa	1022080	Cme - Central De Material Esterilizado	06/04/2016	11/03/2018
202	Franciane Leal Padilha	1011250	Uti Adulto	06/04/2016	/ /
203	Alais Figueiredo Pamplona	1011040	Centro Cirurgico	06/04/2016	19/10/2021
204	Nadi Pereira De Aguiar	1011190	U.I. Clinica Cirurgica	06/04/2016	/ /

205	Gisele Santos Silva	1011190	U.I. Clinica Cirurgica	06/04/2016	06/04/2018
206	Angela Gorete Tenorio Barbosa	1011020	Ambulatorio	06/04/2016	01/05/2016
207	Edelso Dos Santos Teixeira	1011190	U.I. Clinica Cirurgica	06/04/2016	03/09/2018
208	Daniela Do Vale Marques	1011200	U.I. Clinica Medica	06/04/2016	08/02/2018
209	Ana Celeste Alcantara Valadares	1011200	U.I. Clinica Medica	06/04/2016	18/09/2017
210	Katiuscia De Fatima Medeiros Alves	1022210	Servico Social	06/04/2016	/ /
211	Lorena E De L Estrela Martins	1022080	Cme - Central De Material Esterilizado	06/04/2016	20/05/2020
212	Cynthia Cristina S Da Trindade	1011090	Endoscopia/Colonoscopia/Broncoscopia	06/04/2016	13/10/2016
213	Keila Rejane De Miranda Pinheiro	1011200	U.I. Clinica Medica	06/04/2016	02/05/2022
214	Rogério Rodrigues Coelho	1022170	Portaria	06/04/2016	04/07/2016
215	Angela Michele Fernandes Da Silva Vilaca	1022080	Cme - Central De Material Esterilizado	06/04/2016	21/01/2019
216	Rosilda Lima De Carvalho	1011190	U.I. Clinica Cirurgica	06/04/2016	21/09/2018
217	Viviane Do Socorro C Moraes	1011200	U.I. Clinica Medica	06/04/2016	06/02/2019
218	Manoel Wagner Gaia De Melo	1033020	Contabilidade	06/04/2016	19/12/2017
219	Shirley Nonata Martins Farias	1011040	Centro Cirurgico	06/04/2016	/ /
220	Rejane Costa Do Rego	1011250	Uti Adulto	07/04/2016	/ /
221	Klaicy Franca Correa	1022190	Recepcao Central	07/04/2016	20/10/2017
222	Maria Santana De Sousa Pantoja	1022110	Farmacia Central	07/04/2016	13/01/2020
223	Paulo Rogério Santos De Abreu	1022290	Recepcao Ambulatorial	07/04/2016	11/03/2020
224	Marilene Monfredo De Melo	1022240	Shl - Serv. De Higienizacao E Limpeza	07/04/2016	01/12/2017
225	Silvan Dos Santos Rodrigues	1022240	Shl - Serv. De Higienizacao E Limpeza	07/04/2016	12/06/2018

226	Carlos Alberto Ferreira Matias	1011190	U.I. Clinica Cirurgica	08/04/2016	/ /
227	Daniela Bastos Guerra	1022110	Farmacia Central	08/04/2016	03/05/2019
228	Pamela Suellen Araujo Da Silva	1022240	Shl - Serv. De Higienizacao E Limpeza	08/04/2016	21/06/2017
229	Camille Lorraine Oliveira Silva	1022250	Nutricao Clinica	08/04/2016	/ /
230	Ronaldo Rodrigues Dos Santos	1022240	Shl - Serv. De Higienizacao E Limpeza	08/04/2016	01/02/2018
231	Roberta Rodrigues Costa	1011250	Uti Adulto	08/04/2016	12/01/2017
232	Jacqueline De Almeida Correa	1011190	U.I. Clinica Cirurgica	11/04/2016	/ /
233	Renato Milleson Costa Do Espirito Santo	1022150	Manutencao	11/04/2016	/ /
234	Luiza Cristina Da Luz Nunes	1011200	U.I. Clinica Medica	11/04/2016	03/11/2017
235	Aline Chagas Cordeiro	1033040	Departamento Pessoal	11/04/2016	17/11/2017
236	Cleomiro De Andrade Lopes	1022150	Manutencao	11/04/2016	02/10/2019
237	Felipe Rafael Montello	1022090	Compras	11/04/2016	11/10/2018
238	Andrezza Da Silva Souza	1022200	Sau/Sac - Serv.Atend. Ao Usuario/Cliente	11/04/2016	03/08/2018
239	Eminy Francineia Martins Fonseca	1033030	Diretoria Geral	11/04/2016	09/07/2016
240	Maiara Cardoso Da Silva Cravo	1033020	Contabilidade	11/04/2016	01/11/2017
241	Evandro Bruno Souza Lino	1011040	Centro Cirurgico	12/04/2016	03/08/2020
242	Rodrigo Manuel Santos Cardoso	1011020	Ambulatorio	12/04/2016	06/02/2018
243	Gerson Borges Monteiro	1011190	U.I. Clinica Cirurgica	12/04/2016	01/06/2022
244	Andrea Cristina B Goncalves	1022220	Snd - Serv.Nutricao E Dietetica	13/04/2016	19/09/2019
245	Yure Pereira Da Silva	1011250	Uti Adulto	13/04/2016	12/12/2019
246	Marlene Araujo Pereira	1022220	Snd - Serv.Nutricao E Dietetica	13/04/2016	14/09/2017

247	Maridalva Da Silva Siqueira	1022220	Snd - Serv.Nutricao E Dietetica	13/04/2016	01/03/2018
248	Juliana Trindade Ferreira	1033160	Ti - Tecnologia Da Informacao	13/04/2016	12/01/2019
249	Edna Correa Braga	1022220	Snd - Serv.Nutricao E Dietetica	13/04/2016	30/05/2016
250	Milene Cristina Portal Silva	1022220	Snd - Serv.Nutricao E Dietetica	13/04/2016	02/10/2019
251	Alexandre Nunes Figueiredo	1022010	Almoxarifado	14/04/2016	01/06/2021
252	Pamela Thais Cardoso De Souza	1022190	Recepcao Central	14/04/2016	19/10/2017
253	Luciano Neves Ventura Martins	1022010	Almoxarifado	14/04/2016	04/10/2016
254	Clodoaldo Vieira Rodrigues	1022110	Farmacia Central	14/04/2016	31/03/2018
255	Kleber Monteiro Pereira	1033080	Patrimonio	14/04/2016	18/05/2018
256	Dulcileia Martins Da Silva	1011020	Ambulatorio	18/04/2016	28/04/2016
257	Jean Jorge Da Silva Ferreira	1011190	U.I. Clinica Cirurgica	18/04/2016	/ /
258	Joana Clara Menezes Goncalves	1022190	Recepcao Central	18/04/2016	20/10/2017
259	Giovani Luis Padoa Merenda	1033030	Diretoria Geral	18/04/2016	/ /
260	Douglas Nascimento De Oliveira	1022230	Spr - Serv. Processamento De Roupa	20/04/2016	04/09/2017
261	Jose Gleiffson Lima Da Silva	1011250	Uti Adulto	20/04/2016	16/09/2020
262	Rogério Pinheiro Dos Santos	1022230	Spr - Serv. Processamento De Roupa	22/04/2016	01/12/2017
263	Gerusa Marinho Da Costa	1011040	Centro Cirurgico	26/04/2016	01/04/2019
264	Maria Carla De Sousa Santana	1011250	Uti Adulto	26/04/2016	19/02/2018
265	Leo De Melo Bentes	1033160	Ti - Tecnologia Da Informacao	27/04/2016	15/02/2017
266	Carlos Alberto Goncalves Lima	1011020	Ambulatorio	02/05/2016	07/11/2017
267	Erika Socorro Barradas Ferreira	1033200	Faturamento	02/05/2016	/ /

268	Elaine Gomes Maues	1033040	Departamento Pessoal	02/05/2016	05/03/2017
269	Alexandre Rodrigo Mezei	1033030	Diretoria Geral	02/05/2016	30/12/2016
270	Auriana Pantoja Rodrigues De Carvalho	1033070	Nep - Nucleo De Educacao Permanente	02/05/2016	27/05/2016
271	Maria Alessandra Silva Da Silva	1011250	Uti Adulto	02/05/2016	17/06/2020
272	Ilma Ferreira Dos Santos	1011190	U.I. Clinica Cirurgica	03/05/2016	10/05/2018
273	Odailson Correa Mendes	1022150	Manutencao	11/05/2016	15/05/2019
274	Mabelle Lorraine Borges Pereira	1022200	Sau/Sac - Serv.Atend. Ao Usuario/Cliente	11/05/2016	01/06/2021
275	Thalita Garcia De Lima	1033220	Assessoria De Imprensa	11/05/2016	01/04/2018
276	Alexander Kayque Santos Da Silva	1022190	Recepcao Central	11/05/2016	07/04/2020
277	Rodolfo Gomes Santiago	1033200	Faturamento	12/05/2016	/ /
278	Jefferson Pinto Barbosa Junior	1033090	Nucleo Da Qualidade	12/05/2016	01/09/2017
279	Dayane Lopes Dominguez	1022240	Shl - Serv. De Higienizacao E Limpeza	16/05/2016	01/03/2017
280	Wellington Dos Santos Medeiros	1022110	Farmacia Central	16/05/2016	01/02/2019
281	Anne Kelly Goncalves Beltrao	1022180	Psicologia	16/05/2016	/ /
282	Marcio Da Silva Mendonca	1033130	Sesmt - Serv.Seg.Medicina Do Trabalho	20/05/2016	18/06/2018
283	Fabiane Cristina Santos Pereira	1022220	Snd - Serv.Nutricao E Dietetica	01/06/2016	26/12/2018
284	Marilene Mar De Souza	1022230	Spr - Serv. Processamento De Roupa	07/06/2016	/ /
285	Eula Cristina Souza Ferreira	1033070	Nep - Nucleo De Educacao Permanente	13/06/2016	06/04/2017
286	Ana Paula Alves Arnegger	1055080	Dep - Divisao De Ensino E Pesquisa	13/06/2016	02/05/2019
287	Lana Michele Pereira Araujo	1033050	Financeiro	22/06/2016	01/02/2021
288	Patricia Da Fonseca Da Silva	1022080	Cme - Central De Material Esterilizado	01/07/2016	01/05/2020

289	Pedro Paulo Serrao Da Silva	1022230	Spr - Serv. Processamento De Roupa	01/07/2016	28/09/2016
290	Soraya Margarete Gama Silva	1022240	Shl - Serv. De Higienizacao E Limpeza	01/07/2016	/ /
291	Natalia Barbosa Alvarenga	1022390	Sadt - Administrativo	01/07/2016	15/10/2021
292	Eduardo Gomes Dos Santos	1011090	Endoscopia/Colonoscopia/Broncoscopia	01/07/2016	02/04/2018
293	Karina Giselly Lobo Bentes	1011200	U.I. Clinica Medica	01/07/2016	02/09/2016
294	Edielson De Nazare Lobato Nahum	1022080	Cme - Central De Material Esterilizado	01/07/2016	28/09/2016
295	Messias Amorim Ferreira	1022240	Shl - Serv. De Higienizacao E Limpeza	01/07/2016	/ /
296	Anderson Guilherme De Souza Barros	1022240	Shl - Serv. De Higienizacao E Limpeza	01/07/2016	01/10/2020
297	Antonio Cesar Brito De Araujo	1022170	Portaria	06/07/2016	/ /
298	Marilza Soares De Castro	1033030	Diretoria Geral	07/07/2016	20/08/2020
299	Rosana Souza Goncalves	1022210	Servico Social	11/07/2016	/ /
300	Maristela Goretty Mendonca De Miranda	1022240	Shl - Serv. De Higienizacao E Limpeza	13/07/2016	01/09/2016
301	Ranieri De Souza Costa	1011250	Uti Adulto	20/07/2016	01/12/2016
302	Ronaldo Felix De Souza	1022220	Snd - Serv.Nutricao E Dietetica	20/07/2016	01/06/2017
303	Irlana Do Socorro Resmao De Araujo	1022190	Recepcao Central	20/07/2016	03/12/2018
304	Renata Cristina De Araujo	1022190	Recepcao Central	20/07/2016	01/11/2017
305	Ineluce Nazare Rocha Ribeiro	1011200	U.I. Clinica Medica	01/08/2016	13/12/2017
306	Joel Carneiro Da Silva	1011200	U.I. Clinica Medica	10/08/2016	/ /
307	Waleria Rendeiro Da Silva	1011200	U.I. Clinica Medica	23/08/2016	06/12/2019
308	Elias De Jesus Da Costa Miranda	1011040	Centro Cirurgico	01/09/2016	/ /
309	Vernaldo Martinez Barbosa Junior	1011250	Uti Adulto	02/09/2016	01/08/2017

310	Michelle Ferreira Oliveira	1033200	Faturamento	05/09/2016	01/12/2020
311	Fabricio Henrik Pantoja Castelo	1011200	U.I. Clinica Medica	06/09/2016	03/02/2019
312	Geovani Nascimento Da Costa	1022240	Shl - Serv. De Higienizacao E Limpeza	06/09/2016	/ /
313	Elaine De Jesus Martins Braga	1011040	Centro Cirurgico	13/09/2016	26/11/2020
314	Waldinei Da Silva Cordeiro	1022230	Spr - Serv. Processamento De Roupa	01/10/2016	/ /
315	Durval Santos Pontes	1011040	Centro Cirurgico	03/10/2016	/ /
316	Luis Maria Dos Santos	1011250	Uti Adulto	06/10/2016	19/11/2016
317	Clesse Monteiro Pereira	1011040	Centro Cirurgico	17/10/2016	/ /
318	Viviane Leindecker Da Costa	1011020	Ambulatorio	01/11/2016	/ /
319	Silvania Galvao Dos Santos	1011190	U.I. Clinica Cirurgica	07/11/2016	/ /
320	Charles Lima Beltrao	1022220	Snd - Serv.Nutricao E Dietetica	09/11/2016	04/12/2017
321	Aliani Do Rosario Pantoja	1011120	Hemodialise	14/11/2016	/ /
322	Alan Queiroz De Lima	1022240	Shl - Serv. De Higienizacao E Limpeza	17/11/2016	14/02/2017
323	Edinelson De Sousa Barbosa	1011190	U.I. Clinica Cirurgica	18/11/2016	10/01/2022
324	Suely Barbosa Gomes Da Conceicao	1011250	Uti Adulto	01/12/2016	/ /
325	Suzely Nazare Pamplona Sampaio	1011120	Hemodialise	02/12/2016	/ /
326	Wagner De Sousa Teixeira	1011250	Uti Adulto	19/12/2016	/ /
327	Simone Goncalves Campos Machado	1011200	U.I. Clinica Medica	21/12/2016	20/08/2018
328	Edilaine Cristina Conceicao Dos Santos	1011250	Uti Adulto	02/01/2017	/ /
329	Rodrigo Frohlich	1033030	Diretoria Geral	09/04/2012	01/05/2021
330	Hanna Da Silva Margalho	1011250	Uti Adulto	18/01/2017	19/06/2018

331	Francisco Ricardo Lo Sardo Ruys	1022110	Farmacia Central	06/02/2017	10/04/2017
332	Soraya Cristina Da Silva Souza	1011250	Uti Adulto	20/02/2017	04/06/2018
333	Wellington De Sousa De Melo	1022240	Shl - Serv. De Higienizacao E Limpeza	20/02/2017	05/07/2018
334	Anderson Augusto De Araujo Mota	1011250	Uti Adulto	20/02/2017	/ /
335	Patrick Leony Barreto Padilha	1022240	Shl - Serv. De Higienizacao E Limpeza	02/03/2017	01/11/2017
336	Suelen Semy Brasil Monteiro Heller	1033040	Departamento Pessoal	06/03/2017	25/11/2019
337	Emanoela Silva Da Silva	1011200	U.I. Clinica Medica	01/04/2017	/ /
338	Ana Claudia Melo Da Silva Oliveira	1011250	Uti Adulto	01/04/2017	01/10/2020
339	Silvia Regina Diniz Silva	1011200	U.I. Clinica Medica	01/04/2017	01/12/2019
340	Erika Cristina De Araujo Goncalves Bezerra	1011190	U.I. Clinica Cirurgica	01/04/2017	05/04/2020
341	Magaly Do Socorro Rodrigues Correa	1011200	U.I. Clinica Medica	01/04/2017	03/02/2020
342	Ingrit Jouseli Vidal Barros	1011190	U.I. Clinica Cirurgica	01/04/2017	02/02/2018
343	Natalia Dias De Souza	1011200	U.I. Clinica Medica	01/04/2017	16/11/2017
344	Ana Claudia Furtado De Carvalho	1011200	U.I. Clinica Medica	01/04/2017	06/07/2018
345	Vivianne Cardoso Bentes	1022080	Cme - Central De Material Esterilizado	01/04/2017	13/11/2017
346	Maria Clara Charchar Barra	1011090	Endoscopia/Colonoscopia/Broncoscopia	03/04/2017	13/03/2020
347	Vanessa Amaral Dos Santos	1022110	Farmacia Central	03/04/2017	21/01/2020
348	Rosinete Lunes Pinheiro	1022110	Farmacia Central	07/04/2017	01/03/2018
349	Ivani Pereira Da Silva	1022190	Recepcao Central	12/04/2017	/ /
350	Dione Amador Chotoe	1022290	Recepcao Ambulatorial	20/04/2017	08/05/2020
351	Romario Bittencourt Albernaz	1022240	Shl - Serv. De Higienizacao E Limpeza	02/05/2017	16/08/2017

352	Natalia Almeida Faria	1022220	Snd - Serv.Nutricao E Dietetica	10/05/2017	19/09/2020
353	Alex Costa Dos Santos	1022240	Shl - Serv. De Higienizacao E Limpeza	22/05/2017	/ /
354	Max Pereira Melo	1011250	Uti Adulto	01/06/2017	/ /
355	Rondinely De Souza Miranda	1011200	U.I. Clinica Medica	01/06/2017	01/09/2017
356	Wallace Jhones Celeiro Costa	1022220	Snd - Serv.Nutricao E Dietetica	02/06/2017	01/11/2018
357	Cleuciney Dos Anjos Farias	1022010	Almoxarifado	09/06/2017	12/01/2021
358	Ana Claudia Miranda Reis	1033130	Sesmt - Serv.Seg.Medicina Do Trabalho	26/06/2017	26/12/2022
359	Leonardo Silva Lima	1022110	Farmacia Central	03/07/2017	02/01/2023
360	Adriana Correa Costa	1022110	Farmacia Central	03/07/2017	/ /
361	Dayse Marcia De Sousa Gurjao	1022250	Nutricao Clinica	03/07/2017	/ /
362	Euclides Matos Moraes	1022240	Shl - Serv. De Higienizacao E Limpeza	03/07/2017	05/08/2019
363	Queila Simone Santos De Moraes	1011250	Uti Adulto	03/07/2017	08/02/2021
364	Samira Regina Da Silva Flexa	1011190	U.I. Clinica Cirurgica	07/08/2017	/ /
365	Ordalina Costa Lopes Dominguez	1011200	U.I. Clinica Medica	07/08/2017	17/11/2021
366	Cleomar Rocha Dos Anjos	1022110	Farmacia Central	10/08/2017	21/12/2017
367	Luiz De Oliveira Amador	1022240	Shl - Serv. De Higienizacao E Limpeza	16/08/2017	/ /
368	Rafael Souza De Paula	1022230	Spr - Serv. Processamento De Roupa	04/09/2017	09/11/2018
369	Odacy Marcelo Rocha Fonseca	1011190	U.I. Clinica Cirurgica	01/09/2017	/ /
370	Maria Joana Martins Barros	1011190	U.I. Clinica Cirurgica	01/09/2017	/ /
371	Ana Lucia Da Costa Rabelo	1011200	U.I. Clinica Medica	01/09/2017	08/01/2018
372	Elayne Christina Ferreira Quadros Moura	1011130	Laboratorio De Analises Clinicas	01/09/2017	/ /

373	Orlando Paixao Cunha	1011130	Laboratorio De Analises Clinicas	01/09/2017	09/03/2018
374	Monique Suellen Lima Da Silveira	1011130	Laboratorio De Analises Clinicas	01/09/2017	27/06/2018
375	Paulo Victor Gomes Peres	1011130	Laboratorio De Analises Clinicas	01/09/2017	29/11/2017
376	Jhonatan De Souza Passo	1011130	Laboratorio De Analises Clinicas	02/09/2017	05/12/2018
377	Themise Campos Costa Conrado	1011130	Laboratorio De Analises Clinicas	01/09/2017	11/01/2023
378	Ellen Jackeline Dos Anjos Santos	1011130	Laboratorio De Analises Clinicas	01/09/2017	12/01/2022
379	Janaina De Lima Leao	1011130	Laboratorio De Analises Clinicas	01/09/2017	19/02/2018
380	Renata Costa Braga	1011130	Laboratorio De Analises Clinicas	01/09/2017	12/01/2022
381	Alexandro Da Cruz Souza	1011130	Laboratorio De Analises Clinicas	01/09/2017	05/09/2018
382	Sheila Santos De Oliveira	1011130	Laboratorio De Analises Clinicas	01/09/2017	12/01/2022
383	Luciani Alves Da Silva	1011130	Laboratorio De Analises Clinicas	01/09/2017	05/10/2019
384	Odynea Do Socorro Carrilo De Souza	1011130	Laboratorio De Analises Clinicas	02/09/2017	03/02/2021
385	Regiane Ferreira Da Silva	1011130	Laboratorio De Analises Clinicas	01/09/2017	24/08/2019
386	Gilmara Simoes Araujo	1011130	Laboratorio De Analises Clinicas	01/09/2017	21/05/2018
387	Keily Almeida Cunha Pereira	1011200	U.I. Clinica Medica	12/09/2017	01/11/2019
388	Marisa Vaz Da Silva	1012480	Sadt - Equipe Tecnica	13/09/2017	/ /
389	Cherly Amaral Dos Santos Costa	1022220	Snd - Serv.Nutricao E Dietetica	15/09/2017	05/08/2019
390	Livia Dantas Facanha Abdon	1011040	Centro Cirurgico	25/09/2017	10/09/2019
391	Jammerson De Jesus O Do Monte	1011160	Raio X	27/09/2017	31/10/2017
392	Mateus Augusto Do Amaral Castro	1011200	U.I. Clinica Medica	02/10/2017	05/03/2021
393	Dilma Correa Borcem	1022080	Cme - Central De Material Esterilizado	02/10/2017	11/09/2023

394	Antonio Paulo Colares De Vasconcelos	1022170	Portaria	02/10/2017	/ /
395	Giselle Portal Da Silva	1022110	Farmacia Central	06/10/2017	03/01/2018
396	Raphael Paixao Da Luz	1022240	Shl - Serv. De Higienizacao E Limpeza	16/10/2017	05/09/2018
397	Aline Lorena Oliveira Da Cruz	1011250	Uti Adulto	16/10/2017	18/10/2018
398	Giselle Da Silva Ribeiro	1011250	Uti Adulto	17/10/2017	06/10/2022
399	Bruna Rafaela Ribeiro Campos	1022290	Recepcao Ambulatorial	23/10/2017	01/06/2022
400	Luana Negreiros Matos	1022190	Recepcao Central	24/10/2017	14/10/2019
401	Bllenda Wichelly F L Da Silva	1022200	Sau/Sac - Serv.Atend. Ao Usuario/Cliente	24/10/2017	/ /
402	Marileia Sousa Da Rocha	1022190	Recepcao Central	24/10/2017	27/06/2018
403	Brena Mendes De Sousa	1011550	Cit - Centro De Infusao Terapeutica	01/11/2017	15/10/2020
404	Franciele Pinheiro De Lima	1022240	Shl - Serv. De Higienizacao E Limpeza	01/11/2017	02/02/2022
405	Joao Carlos R Bresaola Junior	1011200	U.I. Clinica Medica	01/11/2017	13/05/2020
406	Denis Cleiton Ferreira Beckman	1022110	Farmacia Central	06/11/2017	09/02/2023
407	Mauro Sergio De Oliveira Santos	1011020	Ambulatorio	09/11/2017	19/12/2017
408	Rodrigo Santana Pinto	1022240	Shl - Serv. De Higienizacao E Limpeza	13/11/2017	/ /
409	Paula Duarte Da Silva	1022260	Farmacia Satelite - Centro Cirurgico	13/11/2017	/ /
410	Jose Reginaldo Pereira Nascimento Junior	1033040	Departamento Pessoal	09/11/2017	21/08/2020
411	Nathalia Leidiane Goncalves Rodrigues	1033040	Departamento Pessoal	20/11/2017	19/11/2019
412	Adailson Da Silva Nascimento	1033040	Departamento Pessoal	20/11/2017	09/11/2022
413	Diego Sergio Lopes Da Silva	1011160	Raio X	01/12/2017	02/01/2018
414	Sandoval Da Costa Lima	1022220	Snd - Serv.Nutricao E Dietetica	04/12/2017	03/06/2020

415	Caroline Gabriele De Oliveira Silva	1022010	Almoxarifado	04/12/2017	03/12/2019
416	Dalton Jhonata Cordovil De Moraes	1022010	Almoxarifado	04/12/2017	03/12/2019
417	Rayane Gomes Bitencourt	1022110	Farmacia Central	04/12/2017	03/12/2019
418	Adriana Paula De Castro E Silva	1011190	U.I. Clinica Cirurgica	12/12/2017	06/11/2019
419	Alene De Oliveira Quadros	1011130	Laboratorio De Analises Clinicas	12/12/2017	01/01/2020
420	Luis Fernando Dias Carvalho	1022150	Manutencao	11/12/2017	26/12/2018
421	Ivanilda Sales Da Silva	1011200	U.I. Clinica Medica	12/12/2017	/ /
422	Odewleny Monteiro Ribeiro Falcao	1011200	U.I. Clinica Medica	14/12/2017	01/04/2020
423	Raimundo Valle De Sousa Junior	1022240	Shl - Serv. De Higienizacao E Limpeza	18/12/2017	/ /
424	Reginaldo Moraes Braga Junior	1022230	Spr - Serv. Processamento De Roupa	18/12/2017	/ /
425	Roseli Serrao Tavares	1022110	Farmacia Central	03/01/2018	01/08/2020
426	Neldson Dos Santos Melo	1011020	Ambulatorio	05/01/2018	04/04/2018
427	Glauce Barbosa Moreira	1022080	Cme - Central De Material Esterilizado	09/01/2018	/ /
428	Raimundo Teixeira Pinheiro	1011190	U.I. Clinica Cirurgica	09/01/2018	/ /
429	Serginaldo Lima Da Silva	1011250	Uti Adulto	10/01/2018	18/02/2019
430	Claudia Luciene Cardoso Dias	1022220	Snd - Serv.Nutricao E Dietetica	15/01/2018	01/02/2018
431	Lucival Braga De Lemos Junior	1033160	Ti - Tecnologia Da Informacao	22/01/2018	06/11/2019
432	Cleiry Brenda Da Costa Lobato	1022290	Recepcao Ambulatorial	05/02/2018	04/08/2021
433	Marcelo Barros	1022240	Shl - Serv. De Higienizacao E Limpeza	05/02/2018	/ /
434	Pedro Inacio Dos Santos Ferreira	1011020	Ambulatorio	05/02/2018	20/02/2018
435	Aline De Moraes Gomes Do Nascimento	1022110	Farmacia Central	08/11/2016	01/02/2019

436	Jose Francisco De Jesus Martins	1022220	Snd - Serv.Nutricao E Dietetica	07/02/2018	/ /
437	Atanazio Silva Filho	1011250	Uti Adulto	15/02/2018	/ /
438	Hellen Cristina Cardoso Da Silva	1033090	Nucleo Da Qualidade	19/02/2018	16/04/2021
439	Elisangela Francisca Oliveira Nascimento	1011250	Uti Adulto	19/02/2018	/ /
440	Osmarina Ribeiro Da Gama Souza	1011130	Laboratorio De Analises Clinicas	19/02/2018	12/01/2022
441	Diego Rodrigues Da Silva	1022110	Farmacia Central	01/03/2018	28/01/2022
442	Fabricio Maio Fernandes	1022010	Almoxarifado	01/03/2018	08/08/2023
443	Luceni Francisca Do Nascimento	1022220	Snd - Serv.Nutricao E Dietetica	01/03/2018	/ /
444	Karina Araujo Do Rosario Zamprogna	1033110	Rh - Recursos Humanos	10/12/2014	01/07/2020
445	Andreia Maria Fernandes Da Silva	1011130	Laboratorio De Analises Clinicas	01/03/2018	09/09/2021
446	Karine Monteiro Antonio	1011040	Centro Cirurgico	07/03/2018	/ /
447	Alexandre Aires De Jesus	1011020	Ambulatorio	20/03/2018	28/07/2018
448	Barbara Alves Ruela De Azevedo	1011200	U.I. Clinica Medica	20/03/2018	14/05/2018
449	Nathalia Henriques Costa Monteiro	1011200	U.I. Clinica Medica	20/03/2018	24/06/2020
450	Renan Lima Dos Santos	1011040	Centro Cirurgico	20/03/2018	04/06/2020
451	Ana Paula Vogado Aguiar	1033070	Nep - Nucleo De Educacao Permanente	03/04/2018	/ /
452	Pamela Suelen Pinheiro Assuncao	1033220	Assessoria De Imprensa	03/04/2018	06/09/2018
453	Dawilson Clay Marques Sousa	1022110	Farmacia Central	03/04/2018	/ /
454	Rafael Dias Santos	1011200	U.I. Clinica Medica	03/04/2018	/ /
455	Sara Do Livramento Barata Garcia De Araujo	1011200	U.I. Clinica Medica	03/04/2018	/ /
456	Adriana De Oliveira Grande Moraes	1011190	U.I. Clinica Cirurgica	03/04/2018	/ /

457	Douglas Melo Silva	1022220	Snd - Serv.Nutricao E Dietetica	12/04/2018	04/02/2020
458	Elisangela Da Rocha Cabral	1011250	Uti Adulto	12/04/2018	/ /
459	Kelly Fernanda Ramos De Souza	1011200	U.I. Clinica Medica	12/04/2018	05/04/2021
460	Marcos Paulo Ferreira Amorim	1011040	Centro Cirurgico	12/04/2018	/ /
461	Josyane Cristina Ferreira Ramos	1011190	U.I. Clinica Cirurgica	12/04/2018	/ /
462	Gisele Moraes Carvalho	1022230	Spr - Serv. Processamento De Roupa	12/04/2018	10/07/2018
463	Mariana Da Silva Silveira Nascimento	1011020	Ambulatorio	16/04/2018	23/04/2019
464	Cristiane Sena Da Silva	1022090	Compras	20/04/2018	/ /
465	Alexandre Sampaio Sousa	1022080	Cme - Central De Material Esterilizado	11/05/2018	04/09/2023
466	Ronald Da Silva Carvalho	1011200	U.I. Clinica Medica	11/05/2018	/ /
467	Jean Jose Pinheiro Teixeira	1022190	Recepcao Central	15/05/2018	/ /
468	Cristiane Helena Silva Pamplona Vicente	1022220	Snd - Serv.Nutricao E Dietetica	17/05/2018	11/07/2022
469	Iago Da Silva Tobias	1033080	Patrimonio	21/05/2018	01/06/2021
470	Arlindo Da Silva Monteiro	1022390	Sadt - Administrativo	23/05/2018	02/05/2022
471	Maria Amelia De Oliveira Da Costa	1011130	Laboratorio De Analises Clinicas	04/06/2018	12/01/2022
472	Elton Henrique Sarmento De Souza	1011250	Uti Adulto	19/06/2018	/ /
473	Lucilene Da Silva Nascimento	1011200	U.I. Clinica Medica	19/06/2018	11/12/2019
474	Alana Leandra Peixoto Da Costa	1022290	Recepcao Ambulatorial	19/06/2018	/ /
475	Railson Da Silva Pinheiro	1011090	Endoscopia/Colonoscopia/Broncoscopia	19/06/2018	18/06/2020
476	Jose Sidney Lopes Amador	1022240	Shl - Serv. De Higienizacao E Limpeza	19/06/2018	11/03/2020
477	Ezequiel De Oliveira Barros	1033130	Sesmt - Serv.Seg.Medicina Do Trabalho	25/06/2018	/ /

478	Diego Sergio Lopes Da Silva	1011160	Raio X	02/07/2018	31/07/2018
479	Flavia Bonfim Lima Pinheiro	1022080	Cme - Central De Material Esterilizado	04/07/2018	/ /
480	Jessyca Da Silva Fonseca Dos Santos	1022110	Farmacia Central	05/07/2018	07/02/2020
481	Adria Vanessa Da Silva	1055080	Dep - Divisao De Ensino E Pesquisa	10/07/2018	01/04/2021
482	Michel Costa Benicio	1011020	Ambulatorio	19/07/2018	06/04/2020
483	Marcelo Silva Figueira	1011190	U.I. Clinica Cirurgica	23/07/2018	/ /
484	Flavio De Souza Lopes	1011250	Uti Adulto	23/07/2018	11/01/2020
485	Edilson Da Silva Botelho	1022240	Shl - Serv. De Higienizacao E Limpeza	23/07/2018	11/03/2020
486	Adriana Kelles De Almeida Da Silva	1022240	Shl - Serv. De Higienizacao E Limpeza	23/07/2018	/ /
487	Jose Andrey Ervedosa Caniceiro	1022190	Recepcao Central	08/08/2018	/ /
488	Jammerson De Jesus Otaviano Do Monte	1011160	Raio X	03/09/2018	02/10/2018
489	Shirlei Do Socorro Ferreira Santos	1011200	U.I. Clinica Medica	06/09/2018	/ /
490	Alessandro Teixeira Lobo	1022240	Shl - Serv. De Higienizacao E Limpeza	06/09/2018	05/12/2018
491	Elizabeth Costa De Vilhena	1011130	Laboratorio De Analises Clinicas	06/09/2018	25/03/2019
492	Ana Claudia Da Silva Chagas	1022240	Shl - Serv. De Higienizacao E Limpeza	06/09/2018	/ /
493	Daniel Araujo De Andrade	1011190	U.I. Clinica Cirurgica	12/09/2018	07/07/2020
494	Arlene Nascimento Nunes	1011200	U.I. Clinica Medica	02/10/2018	24/01/2019
495	Wellington Sousa De Jesus	1022150	Manutencao	03/10/2018	02/03/2022
496	Luis Felipe Lima Da Silva	1022110	Farmacia Central	04/10/2018	05/08/2020
497	Izael Rodrigo De Moraes Malcher	1011040	Centro Cirurgico	16/10/2018	/ /
498	Monalisa Henriques Lima	1022220	Snd - Serv.Nutricao E Dietetica	16/10/2018	/ /

499	Shirlene Cabral Da Silva	1022110	Farmacia Central	16/10/2018	22/07/2020
500	Gisele Moraes Carvalho	1022230	Spr - Serv. Processamento De Roupa	22/10/2018	/ /
501	Joelza Do Socorro Sousa E Silva De Oliveira	1033220	Assessoria De Imprensa	23/10/2018	02/08/2023
502	Luis Andre Dos Anjos Ramos	1022220	Snd - Serv.Nutricao E Dietetica	06/11/2018	02/12/2019
503	Eliezer Alves Do Nascimento	1022220	Snd - Serv.Nutricao E Dietetica	13/11/2018	/ /
504	Gilmara Pereira Dos Santos	1022240	Shl - Serv. De Higienizacao E Limpeza	13/11/2018	/ /
505	Aline Rossy Bonnetterre Damasceno	1011190	U.I. Clinica Cirurgica	13/11/2018	/ /
506	Maria De Fatima Correa Soares	1011190	U.I. Clinica Cirurgica	13/11/2018	24/04/2019
507	Dea Rosanny Ruiz Da Silva	1011040	Centro Cirurgico	03/12/2018	/ /
508	Marcelo Do Nascimento O Brien	1011130	Laboratorio De Analises Clinicas	03/12/2018	12/01/2022
509	Mario Da Silva Mendonca	1011160	Raio X	03/12/2018	01/02/2019
510	Cley Francisco Rodrigues Trindade	1011200	U.I. Clinica Medica	04/12/2018	/ /
511	Jefferson Rodrigo Barbosa Da Costa	1011200	U.I. Clinica Medica	04/12/2018	16/10/2019
512	Evelina De Sousa Santos	1022220	Snd - Serv.Nutricao E Dietetica	04/12/2018	11/01/2021
513	Cassio Santana Coutinho	1022240	Shl - Serv. De Higienizacao E Limpeza	04/12/2018	03/07/2023
514	Jorge Andrei Conceicao Lima	1022240	Shl - Serv. De Higienizacao E Limpeza	04/12/2018	/ /
515	Genesis Jose De Sousa	1022230	Spr - Serv. Processamento De Roupa	04/12/2018	/ /
516	Patricia De Souza Da Silva	1033050	Financeiro	04/12/2018	03/02/2021
517	Jeferson Teixeira Da Silva	1011020	Ambulatorio	13/12/2018	24/01/2019
518	Ari Nascimento Barbosa	1022150	Manutencao	08/01/2019	15/02/2021
519	Airton Sena Alves Dias	1022150	Manutencao	17/01/2019	17/01/2020

520	Alessandro Botelho Da Silva	1011200	U.I. Clinica Medica	07/02/2019	/ /
521	Fabricio Dos Santos Benites	1011200	U.I. Clinica Medica	11/02/2019	19/08/2019
522	Gessica Bahia	1011190	U.I. Clinica Cirurgica	11/02/2019	/ /
523	Maryelba De Paula Borges Lima Pantoja	1011190	U.I. Clinica Cirurgica	11/02/2019	23/09/2019
524	Dhelio Oliveira Da Silva	1011250	Uti Adulto	11/02/2019	02/04/2020
525	Glauber Palheta Leal	1011020	Ambulatorio	11/02/2019	03/08/2020
526	Joelson Dos Santos Da Silva	1022240	Shl - Serv. De Higienizacao E Limpeza	11/02/2019	/ /
527	Aida Nelly Marques Dos Santos	1022110	Farmacia Central	18/02/2019	/ /
528	Eliana Nogueira Siqueira	1011200	U.I. Clinica Medica	20/02/2019	/ /
529	Antonio Carlos Pereira Da Silva	1011200	U.I. Clinica Medica	08/03/2019	/ /
530	Rubinaldo Sousa Natividade	1033160	Ti - Tecnologia Da Informacao	12/03/2019	/ /
531	Sara Do Socorro Pimentel Rodrigues	1011200	U.I. Clinica Medica	22/03/2019	/ /
532	Carlos Eduardo Rodrigues Silva	1022390	Sadt - Administrativo	02/04/2019	/ /
533	Lilyane Pantoja Da Silva Henriques	1011040	Centro Cirurgico	02/04/2019	/ /
534	Josy Carla Da Silva Ferro	1011020	Ambulatorio	02/05/2019	20/05/2019
535	Luiz Eduardo Monteiro Santana	1022110	Farmacia Central	02/05/2019	13/10/2022
536	Sandro Miguel Valente Mendes	1033070	Nep - Nucleo De Educacao Permanente	03/05/2019	03/11/2020
537	Albina Gomes Ferreira	1022220	Snd - Serv.Nutricao E Dietetica	03/05/2019	16/03/2020
538	Pedro Paulo De Souza Alves	1022170	Portaria	09/05/2019	/ /
539	Clicia De Sousa Pinto	1033090	Nucleo Da Qualidade	13/05/2019	19/02/2020
540	Patricia Kelly Alves Matos	1022110	Farmacia Central	13/05/2019	/ /

541	Waldecir Viana De Castro	1022150	Manutencao	16/05/2019	/ /
542	Emerson Franco De Lalor	1022240	Shl - Serv. De Higienizacao E Limpeza	03/06/2019	/ /
543	Marcos Vinicius Santos Silva	1022240	Shl - Serv. De Higienizacao E Limpeza	03/06/2019	05/07/2023
544	Karla Vanessa Silva Dos Santos	1011200	U.I. Clinica Medica	04/06/2019	01/09/2019
545	Sofia Sampaio De Freitas	1011190	U.I. Clinica Cirurgica	01/07/2019	/ /
546	Clayner De Castro Rego	1011250	Uti Adulto	08/07/2019	30/09/2019
547	Luciana Cristina Da Costa Gomes	1011040	Centro Cirurgico	01/08/2019	/ /
548	Jorge Henrique Costa Campos	1022110	Farmacia Central	06/08/2019	/ /
549	Ana Rafaela Ferreira Silva	1022220	Snd - Serv.Nutricao E Dietetica	22/08/2019	26/05/2021
550	Rosana Socorro Da Silva Melo Pereira	1022240	Shl - Serv. De Higienizacao E Limpeza	22/08/2019	19/11/2019
551	Maria De Nazare Assuncao Carvalho	1022220	Snd - Serv.Nutricao E Dietetica	22/08/2019	/ /
552	Thamires Carvalho Brandao	1011200	U.I. Clinica Medica	22/08/2019	/ /
553	Lourival Freitas Da Silva Netto	1011200	U.I. Clinica Medica	22/08/2019	/ /
554	Mario Da Silva Mendonca	1011160	Raio X	02/09/2019	01/01/2020
555	Ellen Cristina De Jesus Londres	1022390	Sadt - Administrativo	09/09/2019	/ /
556	Alexandra Dos Santos Do Carmo	1033230	Gestao De Enfermagem	11/09/2019	/ /
557	Rogério Elias De Lima Leitao	1022150	Manutencao	01/10/2019	03/02/2021
558	Raquel Raqueline Reis De Oliveira	1011190	U.I. Clinica Cirurgica	02/10/2019	/ /
559	Deiziane Valente Goncalves	1022220	Snd - Serv.Nutricao E Dietetica	02/10/2019	01/09/2020
560	Andre Luiz Correa De Sousa	1011130	Laboratorio De Analises Clinicas	04/10/2019	01/01/2020
561	Maryucha Marcela Goncalves Mendonca	1022220	Snd - Serv.Nutricao E Dietetica	04/10/2019	01/10/2020

562	Marcio Cristian De Souza	1011200	U.I. Clinica Medica	04/10/2019	/ /
563	Edson Kleber Dos Santos Costa	1011250	Uti Adulto	04/10/2019	/ /
564	Alex Cabral Da Cruz	1011200	U.I. Clinica Medica	04/10/2019	02/06/2023
565	Andreia Ferreira De Lira	1011130	Laboratorio De Analises Clinicas	15/10/2019	22/12/2020
566	Adriana Ferreira Moraes	1022190	Recepcao Central	15/10/2019	16/11/2020
567	Jose Silverio Nunes Da Fonseca	1033090	Nucleo Da Qualidade	01/11/2019	23/06/2020
568	Thiago Armando Do Nascimento Patricio	1033160	Ti - Tecnologia Da Informacao	07/11/2019	22/06/2020
569	Joselina Gomes Cruz	1011190	U.I. Clinica Cirurgica	07/11/2019	/ /
570	Cleuto De Oliveira Santos	1022150	Manutencao	07/11/2019	/ /
571	Karen Regina Freitas Oliveira	1011090	Endoscopia/Colonoscopia/Broncoscopia	07/11/2019	10/02/2020
572	Marilia Helena Mesquita Alves	1033110	Rh - Recursos Humanos	11/11/2019	05/08/2020
573	Jeanny Kelly Da Silva Alves De Souza	1022290	Recepcao Ambulatorial	11/11/2019	/ /
574	Rony Jose Nunes De Souza	1011200	U.I. Clinica Medica	11/11/2019	20/10/2020
575	Maria Vitoria Tourinho Machuca	1033040	Departamento Pessoal	21/11/2019	01/06/2021
576	Mateus Moises Da Silva Paiva	1011250	Uti Adulto	02/12/2019	/ /
577	Artur Bastos De Azevedo Neto	1022240	Shl - Serv. De Higienizacao E Limpeza	02/12/2019	03/12/2019
578	Antonio Mendes Fernandes	1022240	Shl - Serv. De Higienizacao E Limpeza	02/12/2019	/ /
579	Roberto Azevedo Vasconcelos	1022220	Snd - Serv. Nutricao E Dietetica	02/12/2019	09/04/2020
580	Silas Jose Teixeira Moraes	1011250	Uti Adulto	02/12/2019	/ /
581	Bruno Rafael Dos Santos Ferreira	1011200	U.I. Clinica Medica	02/12/2019	02/02/2021
582	Fabricio Ardeley Farias Pantoja'	1011040	Centro Cirurgico	02/12/2019	16/12/2019

583	Raissa Oliveira Da Silva	1022110	Farmacia Central	02/12/2019	06/01/2021
584	Mario Henrique Gemaque Da Silva	1022010	Almoxarifado	02/12/2019	/ /
585	Juliana Cristina Oliveira Da Silva	1033040	Departamento Pessoal	02/12/2019	07/06/2021
586	Gecinete Gomes Da Silva	1011200	U.I. Clinica Medica	05/12/2019	/ /
587	Rejane Fernandes Da Rocha	1022250	Nutricao Clinica	05/12/2019	04/07/2022
588	Vitoria Do Monte De Oliveira	1022010	Almoxarifado	09/12/2019	14/04/2020
589	Nathalia De Nazare Rebelo E Silva	1022190	Recepcao Central	09/12/2019	17/03/2020
590	Kalene De Almeida Oliveira Moreira	1022110	Farmacia Central	10/12/2019	/ /
591	Ingrid Tamires Oliveira Pimentel	1012480	Sadt - Equipe Tecnica	02/01/2020	/ /
592	Yago Moises Larrat Dos Santos	1033090	Nucleo Da Qualidade	02/01/2020	/ /
593	Suelen Lima E Silva	1011250	Uti Adulto	02/01/2020	/ /
594	Adryelle Monike Freitas Piedade	1011190	U.I. Clinica Cirurgica	13/01/2020	/ /
595	Kley Cardoso De Freitas	1022090	Compras	20/01/2020	01/07/2022
596	Edicarlos Silva Barbosa	1022150	Manutencao	20/01/2020	/ /
597	Thuany Carreira Lima Peres	1022110	Farmacia Central	20/01/2020	01/12/2020
598	Breno Leal Da Silva	1011190	U.I. Clinica Cirurgica	20/01/2020	03/09/2021
599	Felipe Nonato Dos Santos	1033090	Nucleo Da Qualidade	04/02/2020	17/01/2022
600	Elane Raquel De Oliveira	1022220	Snd - Serv.Nutricao E Dietetica	06/02/2020	13/07/2021
601	Renata Karoline Lima Da Silva	1033120	Scih - Serv.De Contr. De Infeccao Hosp.	11/02/2020	/ /
602	Ademir De Jesus Portela	1011190	U.I. Clinica Cirurgica	13/02/2020	02/01/2023
603	Mateus Pinheiro Pereira	1022220	Snd - Serv.Nutricao E Dietetica	19/02/2020	26/11/2020

604	Debora Talitha Neri	1055080	Dep - Divisao De Ensino E Pesquisa	19/02/2020	31/07/2020
605	Arline Cybelle Barcellos Faccin	1033090	Nucleo Da Qualidade	20/02/2020	/ /
606	Rayane Alice Moraes Cardoso	1011250	Uti Adulto	12/03/2020	02/05/2022
607	Carla Tamires Da Silva Teixeira	1022240	Shl - Serv. De Higienizacao E Limpeza	16/03/2020	24/03/2022
608	Jady Jordanne Costa Da Silva	1022080	Cme - Central De Material Esterilizado	18/03/2020	10/06/2021
609	Giovanne Da Silva Santos	1033120	Scih - Serv.De Contr. De Infeccao Hosp.	18/03/2020	05/06/2023
610	Lais Cristina Pereira Ribeiro	1022240	Shl - Serv. De Higienizacao E Limpeza	01/04/2020	14/03/2022
611	Fernando Ferreira Goncalves	1022080	Cme - Central De Material Esterilizado	01/04/2020	/ /
612	Alexandre Ricardo De Freitas Santos	1022240	Shl - Serv. De Higienizacao E Limpeza	07/04/2020	27/04/2021
613	Adamsom Monteiro Magalhaes	1022170	Portaria	07/04/2020	14/03/2023
614	Izabely Cristine Silva Da Silva	1022290	Recepcao Ambulatorial	06/04/2020	30/09/2022
615	Glenda Syanne Santos Pantoja	1011250	Uti Adulto	07/04/2020	28/12/2020
616	Carlos Gabriel Goncalves Furtado	1022220	Snd - Serv.Nutricao E Dietetica	09/04/2020	15/04/2020
617	Felipe Da Silva	1011250	Uti Adulto	09/04/2020	23/04/2020
618	Jair Dias Vale	1022220	Snd - Serv.Nutricao E Dietetica	17/04/2020	08/09/2020
619	Camila Da Conceicao Dias	1022220	Snd - Serv.Nutricao E Dietetica	01/05/2020	05/07/2023
620	Joanice Barroso Da Silva	1011250	Uti Adulto	11/05/2020	08/08/2020
621	Sandra Valeria Conceicao De Sales	1011020	Ambulatorio	14/05/2020	26/06/2020
622	Emily Fernanda Batista Braga	1022010	Almoxarifado	18/05/2020	22/03/2022
623	Leonardo Ramon Costa Carneiro	1011200	U.I. Clinica Medica	19/05/2020	01/11/2021
624	Yuri Yan Freire De Oliveira	1011040	Centro Cirurgico	21/05/2020	18/08/2020

625	Jessica Dayanne Gomes Batista	1011190	U.I. Clinica Cirurgica	22/05/2020	/ /
626	Michel Frank Martins Castro	1011250	Uti Adulto	01/06/2020	03/12/2020
627	Marco Noe De Jesus De Andrade	1011250	Uti Adulto	01/06/2020	12/04/2021
628	Marilene Ferreira Melo	1011250	Uti Adulto	01/06/2020	/ /
629	Rubia Karenina Monteiro Dias	1022220	Snd - Serv.Nutricao E Dietetica	04/06/2020	02/12/2020
630	Leandro De Oliveira Cardoso	1011040	Centro Cirurgico	04/06/2020	/ /
631	Alexsander Lorrán Dos Santos Palheta	1011040	Centro Cirurgico	04/06/2020	/ /
632	Leandra Simone Freire Costa	1033110	Rh - Recursos Humanos	08/06/2020	05/08/2022
633	Ana Carla Figueiredo De Montalvão Serrão	1011190	U.I. Clinica Cirurgica	15/06/2020	06/05/2021
634	Henrique Da Silva Ferreira	1011090	Endoscopia/Colonoscopia/Broncoscopia	15/06/2020	19/04/2022
635	Rafael Oliveira Da Costa	1011020	Ambulatorio	01/07/2020	08/01/2021
636	Mario Da Silva Mendonca	1011160	Raio X	01/07/2020	03/11/2020
637	Marcelo Sousa Da Cruz	1033160	Ti - Tecnologia Da Informacao	01/07/2020	/ /
638	Andre Luis Silva Da Rosa	1022240	Shl - Serv. De Higienizacao E Limpeza	01/07/2020	15/09/2023
639	Silvia Leticia Silva Cardoso	1022240	Shl - Serv. De Higienizacao E Limpeza	01/07/2020	/ /
640	Maria Das Gracas Da Silva Santos	1033050	Financeiro	15/09/2014	/ /
641	Viviane Da Costa Conceicao	1033020	Contabilidade	01/02/2018	/ /
642	Rafaela Viana Moia	1022290	Recepcao Ambulatorial	06/07/2020	11/05/2022
643	Caio Vinicius Botelho Brito	1033090	Nucleo Da Qualidade	06/07/2020	/ /
644	Helenise Macedo Do Nascimento	1011020	Ambulatorio	13/07/2020	14/09/2021
645	Sterphany Naiana Cavalcante Dos Anjos	1022110	Farmacia Central	15/07/2020	02/02/2021

646	Nadinhe Castro Da Costa	1033030	Diretoria Geral	15/07/2020	02/10/2021
647	Cleo Silva Filho	1011090	Endoscopia/Colonoscopia/Broncoscopia	15/07/2020	/ /
648	Debora Rodrigues Campos	1033110	Rh - Recursos Humanos	21/07/2020	23/09/2021
649	Gisele Tavares Dos Santos	1011040	Centro Cirurgico	22/07/2020	31/10/2020
650	Vilma Almeida Sampaio	1011200	U.I. Clinica Medica	27/07/2020	02/02/2022
651	Davi Araujo De Andrade	1022110	Farmacia Central	03/08/2020	24/06/2021
652	Guilherme Monteiro Do Nascimento	1011020	Ambulatorio	03/08/2020	04/05/2021
653	Dayse Alessandra Pereira Benjamin	1022110	Farmacia Central	10/08/2020	/ /
654	Leonam Da Costa Mello	1022240	Shl - Serv. De Higienizacao E Limpeza	10/08/2020	12/01/2021
655	Renan Wellington Flexa Silva	1011200	U.I. Clinica Medica	17/08/2020	/ /
656	Soraya Carrera Brito	1033040	Departamento Pessoal	19/08/2020	20/09/2021
657	Luciana Cristina Feitosa Do Nascimento	1022220	Snd - Serv.Nutricao E Dietetica	24/08/2020	01/09/2020
658	Rafael Lucas Teixeira De Miranda	1022190	Recepcao Central	01/09/2020	31/07/2021
659	Emanuelly Nascimento Damasceno	1022220	Snd - Serv.Nutricao E Dietetica	01/09/2020	09/06/2021
660	Thatyelle De Araujo Pantoja	1022220	Snd - Serv.Nutricao E Dietetica	01/09/2020	09/09/2022
662	Williams Cleber Lacerda Da Silva	1022110	Farmacia Central	15/09/2020	04/10/2021
663	Ezonia Dos Santos Pontes	1022220	Snd - Serv.Nutricao E Dietetica	15/09/2020	01/12/2023
664	Luená Guimaraes Da Silva Maraes	1011190	U.I. Clinica Cirurgica	21/09/2020	/ /
665	Leuka Rodrigues Mota	1011040	Centro Cirurgico	23/09/2020	/ /
666	Mariana Lima Feijo	1022180	Psicologia	01/10/2020	04/07/2022
667	Camila Pereira Da Costa	1022250	Nutricao Clinica	01/10/2020	01/03/2021

668	Larissa Irina De Souza Cunha	1011040	Centro Cirurgico	21/10/2020	26/10/2020
669	Elaine Cristina De Souza Soares	1022080	Cme - Central De Material Esterilizado	21/10/2020	/ /
670	Valeria Costa Gomes	1011190	U.I. Clinica Cirurgica	03/11/2020	21/05/2021
671	Meryanne Caroline Silva De Souza	1033070	Nep - Nucleo De Educacao Permanente	09/11/2020	/ /
672	Rafaele Teixeira Costa	1011040	Centro Cirurgico	09/11/2020	/ /
673	Wialle Lisboa Lopes	1022290	Recepcao Ambulatorial	16/11/2020	17/07/2023
674	Eber Machado Junior	1011040	Centro Cirurgico	16/11/2020	14/09/2021
675	Natalina Karoline Marques Pinheiro	1011200	U.I. Clinica Medica	23/11/2020	/ /
676	Rui Guilherme Ferreira Santana	1022220	Snd - Serv.Nutricao E Dietetica	01/12/2020	30/12/2020
677	Carlos Felipe Figueiredo Moreno	1022220	Snd - Serv.Nutricao E Dietetica	04/12/2020	07/07/2021
678	Elisandra Ferreira De Brito	1022110	Farmacia Central	04/12/2020	04/07/2022
679	Joao Carlos R Bresaola Junior	1011130	Laboratorio De Analises Clinicas	14/12/2020	26/07/2021
680	Magaly Da Rosa Almeida	1011200	U.I. Clinica Medica	17/12/2020	/ /
681	Izabel Siqueira Haick	1011250	Uti Adulto	17/12/2020	/ /
682	Ingrid Saldanha De Assis	1022390	Sadt - Administrativo	06/01/2021	/ /
683	Thassio Castro De Oliveira	1022150	Manutencao	06/01/2021	23/12/2021
684	Joelma Brito Teixeira	1011130	Laboratorio De Analises Clinicas	06/01/2021	12/01/2022
685	Raphael Anderson De Sa Dos Santos	1022220	Snd - Serv.Nutricao E Dietetica	13/01/2021	26/02/2021
686	Eliel Das Chagas Soares	1022170	Portaria	18/01/2021	21/01/2022
687	Andreia Silva De Paula	1033050	Financeiro	18/01/2021	06/03/2023
688	Karolayne Santos Moraes	1022110	Farmacia Central	18/01/2021	21/11/2022

689	Anderson Luiz Dos Santos Silva	1022090	Compras	25/01/2021	/ /
690	Nazareno Gomes Dos Santos	1022240	Shl - Serv. De Higienizacao E Limpeza	01/02/2021	/ /
691	Rubellya Rodrigues Costa Silva Da Silva	1022190	Recepcao Central	01/02/2021	/ /
692	Liliane Vasconcelos Barroso	1022110	Farmacia Central	08/02/2021	27/02/2023
693	Adilson Sodre Pereira	1022150	Manutencao	08/02/2021	/ /
694	Danila Cristina Oliveira Ferreira	1011250	Uti Adulto	10/02/2021	16/11/2021
695	Larissa Brito Reis	1011200	U.I. Clinica Medica	10/02/2021	22/07/2021
696	Jandira Alves Dos Santos	1022390	Sadt - Administrativo	11/02/2021	18/05/2022
697	Cleyton Renan Soares De Souza	1022150	Manutencao	15/02/2021	/ /
698	Carolina Santos Galvao De Franca	1022180	Psicologia	17/02/2021	01/12/2021
699	Adriene Carvalho Da Conceicao	1022250	Nutricao Clinica	10/03/2021	10/03/2022
700	Yara Khany Dos Prazeres Baia	1011250	Uti Adulto	12/04/2021	/ /
701	Diego Luiz Pinheiro Bessa	1011190	U.I. Clinica Cirurgica	12/04/2021	17/03/2022
702	Janilde Nunes De Lima	1011250	Uti Adulto	19/04/2021	/ /
703	Oberdan Lira Da Silva Junior	1011020	Ambulatorio	03/05/2021	26/05/2021
704	Jonas Dos Santos Cordovil	1022240	Shl - Serv. De Higienizacao E Limpeza	03/05/2021	/ /
705	Eduardo Pereira Da Silva	1033030	Diretoria Geral	03/05/2021	/ /
706	Claydson Ferreira Da Trindade	1022240	Shl - Serv. De Higienizacao E Limpeza	06/05/2021	/ /
707	Luciana Do Socorro Marques Pecanha	1011200	U.I. Clinica Medica	06/05/2021	18/05/2021
708	Rosivaldo Lobato Miranda	1033080	Patrimonio	10/05/2021	/ /
709	Marcia Mylena Viana De Souza	1022110	Farmacia Central	17/05/2021	19/01/2022

710	Samyle Marielle Pinto De Sousa	1011250	Uti Adulto	19/05/2021	03/08/2021
711	Ana Paula Da Silva Monteiro	1033310	Gestao De Contratos	19/05/2021	16/08/2021
712	Gleiciane Lopes De Moraes	1022350	Coordenacao De Apoio	20/05/2021	/ /
713	Carla Cristine Baia Ferreira	1022110	Farmacia Central	01/06/2021	/ /
714	Risele Do Socorro De Araujo Sousa	1022220	Snd - Serv.Nutricao E Dietetica	01/06/2021	02/10/2021
715	Bruna Ramos Da Silva	1022080	Cme - Central De Material Esterilizado	01/06/2021	/ /
716	Rairyson Cravo Nogueira	1022080	Cme - Central De Material Esterilizado	01/06/2021	/ /
717	Veronica Da Silva Oliveira	1011040	Centro Cirurgico	01/06/2021	/ /
718	Thamalla Thallana Martins Souto	1022080	Cme - Central De Material Esterilizado	02/06/2021	/ /
719	Ana Carla Dantas Craveiro	1011200	U.I. Clinica Medica	04/06/2021	/ /
720	Ellen Cristina Da Silva	1022200	Sau/Sac - Serv.Atend. Ao Usuario/Cliente	07/06/2021	01/09/2021
721	Ioneide Pinheiro Soares	1022220	Snd - Serv.Nutricao E Dietetica	04/06/2021	/ /
722	Max Melazzo	1011250	Uti Adulto	10/06/2021	/ /
723	Katia Cilene Dos Santos Ataide	1022220	Snd - Serv.Nutricao E Dietetica	11/06/2021	/ /
724	Icaro Ramon Diniz Farias	1022170	Portaria	10/06/2021	/ /
725	Heverton Iago Oliveira De Oliveira	1033040	Departamento Pessoal	14/06/2021	09/01/2023
726	Anderson Paixao Nunes	1033040	Departamento Pessoal	14/06/2021	20/04/2023
727	Elton Carvalho De Sousa	1022010	Almoxarifado	14/06/2021	09/02/2023
728	Ivaldo Silva De Jesus	1022220	Snd - Serv.Nutricao E Dietetica	16/07/2021	02/06/2023
729	Thiago Cruz Pereira	1022110	Farmacia Central	22/07/2021	04/09/2021
730	Julio Cezar Ferreira Da Silva	1022220	Snd - Serv.Nutricao E Dietetica	22/07/2021	/ /

731	Mario Da Silva Mendonca	1011160	Raio X	02/08/2021	/ /
732	Eliane Rodrigues Da Silva	1011190	U.I. Clinica Cirurgica	04/08/2021	/ /
733	Rosa Ilda Prazeres Pereira	1011190	U.I. Clinica Cirurgica	04/08/2021	/ /
734	Marielly De Nazare Batista Santos	1022390	Sadt - Administrativo	11/08/2021	/ /
735	Ana Caroline Da Silva Soares Martins	1011020	Ambulatorio	11/08/2021	08/11/2021
736	Nedson Sombra Gemaque	1011250	Uti Adulto	12/08/2021	/ /
737	Dannyene Oliveira Santiago Dos Santos	1022190	Recepcao Central	16/08/2021	18/08/2021
738	Tulio Monteiro De Sousa Xavier	1033310	Gestao De Contratos	19/08/2021	/ /
739	Aline Jorge Ribeiro Martins	1011130	Laboratorio De Analises Clinicas	23/08/2021	12/01/2022
740	Ketlen Rafaela Arruda	1022190	Recepcao Central	23/08/2021	16/02/2022
741	Waleska Lais De Franca Couto	1022190	Recepcao Central	02/09/2021	15/09/2022
742	Claudia Srbek Garcia De Souza	1033045	Estatistica	02/09/2021	/ /
743	Elizangela Pereira Da Costa Neves	1011090	Endoscopia/Colonoscopia/Broncoscopia	08/09/2021	/ /
744	Giselly Silva Farias	1011190	U.I. Clinica Cirurgica	08/09/2021	16/11/2022
745	Priscila Oliveira De Brito	1022200	Sau/Sac - Serv.Atend. Ao Usuario/Cliente	08/09/2021	/ /
746	Mariana De Souza Sarame	1011040	Centro Cirurgico	10/09/2021	/ /
747	Elzianne Pires De Souza	1011040	Centro Cirurgico	10/09/2021	14/09/2023
748	Ana Lucia Antunes Bensaba	1033040	Departamento Pessoal	17/09/2021	08/07/2022
749	Isabelle De Fatima Assis De Souza	1011020	Ambulatorio	20/09/2021	/ /
750	Rodrigo Rocha Barbosa	1022220	Snd - Serv.Nutricao E Dietetica	05/10/2021	/ /
751	Jane Da Silva Barroso	1022080	Cme - Central De Material Esterilizado	15/10/2021	01/05/2022

752	Mikael Paiva Dos Santos	1022010	Almoxarifado	21/10/2021	19/05/2023
753	Juliana Da Silva Tobias	1033110	Rh - Recursos Humanos	19/10/2021	03/12/2021
754	Erik Natacha Silva De Souza	1022290	Recepcao Ambulatorial	03/11/2021	28/11/2022
755	Suelem Da Silva Brito	1011250	Uti Adulto	03/11/2021	/ /
756	Sanmia Miquelina Passos Aires	1044100	Nir - Nucleo Intern.Regulacao- Eq. Assis	03/11/2021	/ /
757	Simone Trindade De Oliveira	1012500	Gerencia Programa Obesidade Zero	03/11/2021	19/04/2022
758	Lya Carla Dos Reis Moreira	1044100	Nir - Nucleo Intern.Regulacao- Eq. Assis	08/11/2021	/ /
759	Ana Carolina Rodrigues De Paiva	1022290	Recepcao Ambulatorial	08/11/2021	10/01/2023
760	Leticia Cristina Oliveira Rodrigues	1022190	Recepcao Central	11/11/2021	05/05/2022
761	Samela Adria Muniz Da Silva	1022290	Recepcao Ambulatorial	11/11/2021	08/02/2022
762	Regiana Laura Pessoa Rodrigues	1044100	Nir - Nucleo Intern.Regulacao- Eq. Assis	11/11/2021	16/09/2022
763	Sarah Laysa Pantoja Da Silva	1022190	Recepcao Central	11/11/2021	15/09/2023
764	Leticia Carolina Tavares Dias	1011190	U.I. Clinica Cirurgica	16/11/2021	/ /
765	Clara Silva Saldanha	1033110	Rh - Recursos Humanos	01/12/2021	/ /
766	Marcus Benicius Martins Dos Santos	1011250	Uti Adulto	01/12/2021	/ /
767	Lohana Macedo De Paula	1022180	Psicologia	02/12/2021	19/05/2022
768	Mateus Augusto Do Amaral Castro	1011250	Uti Adulto	13/12/2021	/ /
769	Jackson Benedito Cunha Santos	1033200	Faturamento	03/01/2022	/ /
770	Tayson Rafael Souza De Souza	1033090	Nucleo Da Qualidade	14/01/2022	/ /
771	Fagner Rodrigo Martins Reis	1022240	Shl - Serv. De Higienizacao E Limpeza	17/01/2022	/ /
772	Marcela Barbosa Jaques	1011250	Uti Adulto	21/01/2022	/ /

773	Leticia Cristina Moraes Menezes	1022110	Farmacia Central	21/01/2022	/ /
774	Moises Da Silva Barbosa	1022170	Portaria	21/01/2022	11/09/2023
775	Cibely Camila Lima Nascimento	1011190	U.I. Clinica Cirurgica	24/01/2022	/ /
776	Lilian Danielle Paixao Da Silva Martins	1012480	Sadt - Equipe Tecnica	01/02/2022	07/08/2023
777	Amanda Barros De Moura	1022080	Cme - Central De Material Esterilizado	01/02/2022	/ /
778	Juliane Moreira Reale	1011190	U.I. Clinica Cirurgica	01/02/2022	/ /
779	Jose Ribamar Silva Dos Prazeres Junior	1022110	Farmacia Central	07/02/2022	24/03/2023
780	Jessica Priscila Mata De Souza	1011200	U.I. Clinica Medica	07/02/2022	04/04/2022
781	Priscyla Souza De Lima	1022250	Nutricao Clinica	21/02/2022	/ /
782	Valdenilde Lima Dos Santos	1022290	Recepcao Ambulatorial	25/02/2022	/ /
783	Renan Rocha E Silva	1022240	Shl - Serv. De Higienizacao E Limpeza	17/03/2022	/ /
784	Evaldo Eduardo Dos Reis Macedo	1022150	Manutencao	18/03/2022	/ /
785	Herlon Costa Damasceno	1011200	U.I. Clinica Medica	23/03/2022	20/06/2022
786	Brenda Regina Farias Carneiro	1044100	Nir - Nucleo Intern.Regulacao- Eq. Assis	04/04/2022	/ /
787	Erica Mariana Borges Dos Reis	1011250	Uti Adulto	04/04/2022	/ /
788	Eleson Da Silva Ramos	1011200	U.I. Clinica Medica	04/04/2022	06/06/2022
789	Moises Barros Bezerra	1022240	Shl - Serv. De Higienizacao E Limpeza	04/04/2022	/ /
790	Joao Elsivan Da Silva	1022240	Shl - Serv. De Higienizacao E Limpeza	04/04/2022	/ /
791	Nayara Silva Nonato	1044100	Nir - Nucleo Intern.Regulacao- Eq. Assis	05/04/2022	01/09/2022
792	Raphael Nicolas Carneiro Souza	1022010	Almoxarifado	04/04/2022	/ /
793	Marco Antonio Santos De Brito	1022290	Recepcao Ambulatorial	04/04/2022	/ /

794	Vilmara Figueiredo Soares Ferrao	1011190	U.I. Clinica Cirurgica	18/04/2022	/ /
795	Elayne Das Gracas Lourinho Gomes	1022080	Cme - Central De Material Esterilizado	18/04/2022	/ /
796	Vanessa Kely Lopes De Souza	1022080	Cme - Central De Material Esterilizado	18/04/2022	/ /
797	Kelly Marcela Fernandes Cardoso De Souza	1012480	Sadt - Equipe Tecnica	02/05/2022	03/05/2022
798	Samilla Paula Das Mercês	1012480	Sadt - Equipe Tecnica	02/05/2022	/ /
799	Yan Aldebara Oliveira Pereira	1011090	Endoscopia/Colonoscopia/Broncoscopia	09/05/2022	/ /
800	Andrineia Do Rosario De Lima	1012480	Sadt - Equipe Tecnica	10/05/2022	/ /
801	Marluce Pantoja Dos Santos	1011200	U.I. Clinica Medica	20/05/2022	/ /
802	Leonardo Dos Prazeres Alves	1011250	Uti Adulto	23/05/2022	/ /
803	Paulo Henrique Gomes Fontel	1022290	Recepcao Ambulatorial	30/05/2022	/ /
804	Roberta Carolina Santos Smith	1022180	Psicologia	01/06/2022	/ /
805	Joao Eduardo Da Silva Braga	1022290	Recepcao Ambulatorial	01/06/2022	06/10/2023
806	Raisa Dos Passos Melo	1022190	Recepcao Central	06/06/2022	/ /
807	Ismael Thiago Fernandes Pereira	1033310	Gestao De Contratos	08/06/2022	/ /
808	Daiana Gemaque Barbosa Pereira	1022110	Farmacia Central	10/06/2022	24/07/2022
809	Adria Vanessa Da Silva	1033120	Scih - Serv.De Contr. De Infeccao Hosp.	22/06/2022	/ /
810	Dayvison Gabriel Menezes Silva	1011160	Raio X	04/07/2022	07/11/2022
811	Soraya Carrera Brito	1033040	Departamento Pessoal	12/07/2022	/ /
812	Ricardo Gomes Junior	1012500	Gerencia Programa Obesidade Zero	05/11/2013	01/02/2023
813	Icaro Gomes Pereira	1022180	Psicologia	13/07/2022	22/11/2023
814	Tatiane Santos De Assis	1022110	Farmacia Central	13/07/2022	/ /

815	Gleice Sena Leao	1022250	Nutricao Clinica	13/07/2022	/ /
816	Emerson Bruno Souza Da Silva	1022220	Snd - Serv.Nutricao E Dietetica	14/07/2022	14/07/2022
817	Auxiliadora Socorro Moreira Dos Santos	1022220	Snd - Serv.Nutricao E Dietetica	22/07/2022	07/03/2023
818	Erick Fabricio De Pina Cavalcante	1022110	Farmacia Central	01/08/2022	03/05/2023
819	Raquel Priscila Nascimento Rocha	1033110	Rh - Recursos Humanos	01/08/2022	01/09/2023
820	Isadora Cordeiro Dos Prazeres	1022250	Nutricao Clinica	22/09/2022	/ /
821	Cleide Laranjeira Da Silva	1044100	Nir - Nucleo Intern.Regulacao- Eq. Assis	04/10/2022	06/10/2023
822	Raimundinha Silva Mendonca	1033040	Departamento Pessoal	10/10/2022	/ /
823	Lucas Alves Santos	1022390	Sadt - Administrativo	10/10/2022	/ /
824	Patricia Santos Piedade	1022190	Recepcao Central	13/10/2022	01/12/2023
825	Rogério Elias De Lima Leitao	1022150	Manutencao	13/10/2022	26/11/2022
826	Aline Da Conceicao Santana Dias	1011200	U.I. Clinica Medica	05/08/2022	/ /
827	Roseli Serrao Tavares	1022110	Farmacia Central	09/11/2022	/ /
828	Jose Pedro Fonseca De Oliveira	1022190	Recepcao Central	09/11/2022	05/06/2023
829	Joelma Da Silva Oliveira	1022190	Recepcao Central	06/12/2022	01/06/2023
830	Raimundo Dos Santos Barros	1022240	Shl - Serv. De Higienizacao E Limpeza	20/12/2022	/ /
831	Levi Caldeira Freitas	1011200	U.I. Clinica Medica	20/12/2022	20/12/2022
832	Jorge Luiz Martins Montefusco	1022190	Recepcao Central	20/12/2022	02/06/2023
833	Edilson Silva Carvalho	1022240	Shl - Serv. De Higienizacao E Limpeza	21/12/2022	26/04/2023
834	Ana Carolina Gomes Santos	1022110	Farmacia Central	09/08/2021	/ /
835	Deuza Maria Silva Carrera	1011250	Uti Adulto	09/01/2023	05/08/2023

836	Wilmar Q Da Fonseca Junior	1011200	U.I. Clinica Medica	09/01/2023	15/03/2023
837	Renata Nunes Porto	1022250	Nutricao Clinica	09/01/2023	13/01/2023
838	Rafael Alves Farias	1022190	Recepcao Central	11/01/2023	/ /
839	Claudirene De Sousa Pinto	1033130	Sesmt - Serv.Seg.Medicina Do Trabalho	11/01/2023	/ /
840	Denise De Oliveira Silva	1022250	Nutricao Clinica	06/02/2023	08/06/2023
841	Edilza Tenorio De Almeida	1011200	U.I. Clinica Medica	06/02/2023	/ /
842	Patricia De Souza Da Silva	1033050	Financeiro	08/03/2023	/ /
843	Carla Rafaela Fernandes Maues	1022110	Farmacia Central	08/03/2023	/ /
844	Rosani Alves Batista	1022290	Recepcao Ambulatorial	08/03/2023	/ /
845	Rafaelle Pantoja Dos Santos Perotes	1022110	Farmacia Central	09/03/2023	/ /
846	Jucivaldo Pinheiro Mendes	1022220	Snd - Serv.Nutricao E Dietetica	14/03/2023	29/03/2023
847	Joao Paulo Vieira De Souza	1022170	Portaria	16/03/2023	/ /
848	Wellington Calisto Malato	1022010	Almoxarifado	03/04/2023	/ /
849	Ana Paula Lopes Trindade	1022110	Farmacia Central	03/04/2023	/ /
850	Ana Paula Martins Da Silva	1022110	Farmacia Central	05/05/2023	/ /
851	Catarina Piedade Martins	1022220	Snd - Serv.Nutricao E Dietetica	05/05/2023	/ /
852	Lucas Da Silva Rodrigues	1022220	Snd - Serv.Nutricao E Dietetica	10/05/2023	23/06/2023
853	Jeniffer De Araujo Carvalho	1033200	Faturamento	22/05/2023	/ /
854	Andrey Rodriel Barros Do Nascimento	1033200	Faturamento	22/05/2023	/ /
855	Thiago Reis Farias	1033040	Departamento Pessoal	22/05/2023	/ /
856	Leandro Jorge Silva De Souza	1033040	Departamento Pessoal	19/06/2023	/ /

857	Caio Gustavo Pereira Freire	1022010	Almoxarifado	19/06/2023	/ /
858	Alyne Cristhielle Dos Santos Pardauil	1011010	Agencia Transfusional	19/06/2023	/ /
859	Clarice Rosa De Oliveira	1022220	Snd - Serv.Nutricao E Dietetica	20/06/2023	/ /
860	Rosyane De Maria Fonseca Oliveira	1011010	Agencia Transfusional	20/06/2023	/ /
861	Cinthia Holanda De Souza	1011010	Agencia Transfusional	20/06/2023	/ /
862	Jessica Rodrigues De Oliveira	1011010	Agencia Transfusional	20/06/2023	/ /
863	Andre Monteiro Pinto	1011010	Agencia Transfusional	23/06/2023	/ /
864	Diniffi Petrin Sousa Da Silva	1011020	Ambulatorio	03/07/2023	/ /
865	Stefany Monteiro Dos Santos	1011040	Centro Cirurgico	03/07/2023	/ /
866	Dayvison Gabriel Menezes Silva	1011160	Raio X	03/07/2023	09/11/2023
867	Joaquim Firmino De Almeida Junior	1022170	Portaria	03/07/2023	15/09/2023
868	Jamile Cristina Conceicao Nascimento	1022220	Snd - Serv.Nutricao E Dietetica	03/07/2023	01/09/2023
869	Kamila Kelly Oliveira Piedade	1022190	Recepcao Central	14/07/2023	/ /
870	Marcos Vinicio Oliveira Carvalho	1022220	Snd - Serv.Nutricao E Dietetica	17/07/2023	12/12/2023
871	Marcelo Williamys Zeno Da Silva	1033220	Assessoria De Imprensa	23/08/2021	/ /
872	Everton Cristo Souza	1022290	Recepcao Ambulatorial	07/08/2023	30/10/2023
873	Amanda Lisboa Cordovil	1011200	U.I. Clinica Medica	09/08/2023	/ /
874	Alessandra Dos Santos Barata	1022250	Nutricao Clinica	09/08/2023	/ /
875	Claudiane Barbosa Pinheiro	1011200	U.I. Clinica Medica	06/09/2023	/ /
876	Fabio Macedo Dos Santos	1022170	Portaria	11/09/2023	/ /
877	Patricia Figueiredo Campello	1022080	Cme - Central De Material Esterilizado	14/09/2023	28/10/2023

878	Rafael Silvester Rodrigues Fonseca	1022220	Snd - Serv.Nutricao E Dietetica	15/09/2023	/ /
879	Carolina Augusta Novaes Soares Ferreira	1022110	Farmacia Central	15/09/2023	/ /
880	Jose Henrique Santos Silva	1022240	Shl - Serv. De Higienizacao E Limpeza	15/09/2023	/ /
881	Rafael Alex Moreira Monteiro	1022170	Portaria	15/09/2023	13/11/2023
882	Alex Adriano De Araujo Ferraz	1011040	Centro Cirurgico	19/09/2023	/ /
883	Anderson Duarte Monteiro	1011040	Centro Cirurgico	19/09/2023	/ /
884	Thaynara Maria Da Silva Martins	1033120	Scih - Serv.De Contr. De Infeccao Hosp.	05/10/2023	/ /
885	Clemeson Garcia Pinheiro	1022080	Cme - Central De Material Esterilizado	05/10/2023	/ /
886	Lorena Conduru Pinto	1033030	Diretoria Geral	09/10/2023	/ /
887	Roselaine Luzia Martins Pereira	1011040	Centro Cirurgico	10/10/2023	/ /
888	Fabiola Silva Goncalves	1022290	Recepcao Ambulatorial	11/10/2023	/ /
889	Elk Solange Franco Dos Santos	1044100	Nir - Nucleo Intern.Regulacao- Eq. Assis	16/10/2023	/ /
890	Inailce Abreu De Oliveira Coelho	1011190	U.I. Clinica Cirurgica	23/10/2023	/ /
891	Nayeli Priscila Santos De Lima	1033050	Financeiro	06/11/2023	/ /
892	Ana Clara Bastos Da Silva	1022290	Recepcao Ambulatorial	09/11/2023	/ /
893	Maynara De Paula Silva Gomes	1022190	Recepcao Central	09/11/2023	/ /
894	Kailane Souza Silva	1022190	Recepcao Central	13/11/2023	/ /
895	Emanuelle Do Espirito Santo Lemos	1022080	Cme - Central De Material Esterilizado	17/11/2023	/ /
896	Daniel Rodrigues Ribeiro	1022170	Portaria	05/12/2023	/ /
897	Leonardo Pinto Da Silva	1022190	Recepcao Central	05/12/2023	/ /
898	Waldinei Saraiva Rodrigues	1022240	Shl - Serv. De Higienizacao E Limpeza	05/12/2023	/ /

899	Rayssa Agata Melo Da Silva	1022180	Psicologia	05/12/2023	/ /
900	Thiago De Araujo Ribeiro	1011250	Uti Adulto	21/12/2023	/ /
901	Ryan Alessandro Esquerdo Boyer	1022220	Snd - Serv.Nutricao E Dietetica	21/12/2023	/ /
902	Norma Do Socorro Da Silva Alves Maia	1022190	Recepcao Central	21/12/2023	/ /
903	Greice Cristina Pereira Cunha	1022240	Shl - Serv. De Higienizacao E Limpeza	21/12/2023	/ /
904	Admilton Silva Pinto	1022240	Shl - Serv. De Higienizacao E Limpeza	22/12/2023	/ /
661	Laise Valeria Pinho Botelho Queiroz	1022080	Cme - Central De Material Esterilizado	03/09/2020	/ /

18 - RELAÇÃO DOS SERVIÇOS TERCEIROS

CONTRATADO	OBJETIVO
ALFEMA DOIS MERCANTIL CIRÚRGICA LTDA	Locação de aparelho de raio-x portátil, modelo ômega 150-200 t, marca raica center e prestação de serviço de manutenção corretiva e preventiva
ANDRADE E CIA LTDA	Prestação de serviços de Gestão de Engenharia Clínica e manutenção dos equipamentos médicos com visitas semanais a fim de solucionar as demandas de gestão e manutenção no Hospital Jean Bitar
AS SISTEMAS TELECOMUNICAÇÕES EIRELI	Serviço de comunicação multimídia - SCM
BANPARÁ (BANCO DO ESTADO DO PARÁ)	Prestação dos serviços de pagamento de repasses financeiros aos fornecedores, que integrem o quadro de contratados do cliente
BIONEXO DO BRASIL S/A	Disponibilização da plataforma bionexo para o hospital - sistema de compra online
BIONEXO DO BRASIL S/A	Disponibilização da plataforma bionexo para o hospital - sistema de compra online
BRANCALHÃO, CHAVES & KEUFFER DIAGNÓSTICOS S/S LTDA	Prestação de serviços na realização de exames de endoscopia baixa e alta, cpre, ultrassonografia e broncoscopia
CAS - CARLOS APARECIDO DOS SANTOS - MEI	Prestação de serviços de consultoria em sesmt - serviço especializado em engenharia de segurança e medicina do trabalho
CENTRO DE INTEGRAÇÃO EMPRESA ESCOLA - CIEE	Treinamento e aperfeiçoamento de pessoal
CENTRO DE MEDICINA DO TRABALHO S/S LTDA - EPP	Elaboração, coordenação e implementação das ações definidas no cpmso e realização de tarefas de apoio em segurança do trabalho, exames ocupacionais e complementares
CENTRO OFTALMOLÓGICO DE BELÉM S/S LTDA ME	Realização de consultas médicas oftalmológicas (cerda de 50/mês)
CENTRO UNIVERSITÁRIO METROPOLITANO DA AMAZÔNIA — UNIFAMAZ	O presente Acordo de Cooperação Técnica tem por objetivo proporcionar aos alunos regularmente matriculados no curso de medicina da UNIFAMAZ a oportunidade de complementação do ensino e da aprendizagem prática (estágio), que propicie o seu aperfeiçoamento técnico-cultural, científico e de relacionamento humano, por meio da participação em situações reais de vida e trabalho.
CIRURGIÕES ASSOCIADOS PARÁ LTDA - ME	Prestação de serviços de cirurgia geral, especializada e bariátrica

CFLL SERVIÇOS MÉDICOS HOSPITAL S/S LTDA	Realização de 120 consultas (cento e vinte) consultas médicas/mês - endocrinologia; laudos médicos de exames complementares holter de glicemia com insumos até 08 (oito) e mapa até 20 (vinte)
DIN COMÉRCIO E SERVIÇO EIRELI EPP - CLARO	Prestação de serviço telefone móvel pessoal
ELEVADORES OK COMERCIO DE PEÇAS, COMPONENTES E SERVIÇOS DE ELEVADORES LTDA	Manutenção preventiva e corretiva dos elevadores
ESTAÇÃO CONSULTAS SERVICOS MEDICOS LTDA	Serviços médicos na especialidade de consultas e cirurgias bariátricas em até 50 (cinquenta) pacientes/mês.
ENDOCRINOLOGIA SERVIÇOS LTDA	Atendimento assistencial a nível hospitalar: serão ofertadas 700 consultas mensais na especialidade de endocrinologia
ENDREO W A COSTA LTDA	Prestação de serviço de realização de exames de Imagem 150 (cento e cinquenta) Ressonância Magnética. No valor unitário de R\$ 645,00 (seiscentos e quarenta e cinco reais) por seguimento, podendo chegar à máxima de R\$ 96.750,00 (noventa e seis mil e setecentos e cinquenta reais) mensais.
EXPANSÃO DIAGNÓSTICOS LTDA	Fornecimento de comodato de maquinas e fornecimento de insumos para o setor de Hemoterapia
F CARDOSO E CIA LTDA	Bombas de infusão / máquina de hemodiálise
F & F PRODUTOS E SERVIÇOS DE SAÚDE LTDA	Serviço de remoção de paciente
GALHARDI SUPREMENTOS PARA INFORMATICA E SERVIÇO LTDA EPP - FIREWALL	Suporte e manutenção firewall
GALHARDI SUPRIMENTOS PARA INFORMÁTICA E SERVIÇO LTDA EPP - SLTECH	Serviço de informatica e consultoria
GUILHERME S MACHADO - ME	A contratada realizará 70 (setenta) cirurgias mensalmente na especialidade de otorrinolaringologia, conforme distribuição do número para cada tipo de cirurgia feito pela policlínicas do Pará: a) amigdalectomia – a1; b) adenoidectomia – a0; c) adeno – amigdalectomia – a2; d) septoplastia + turbinectomia; e) frenectomia lingual (anquiloglossia)
CENTRO DE DIAGNOSTICO DR MURILLO LOBATO S/S LTDA	A contratada realizará 70 (setenta) cirurgias mensalmente na especialidade de otorrinolaringologia, conforme distribuição do número para cada tipo de cirurgia feito pela policlínicas do Pará: a) amigdalectomia – a1; b) adenoidectomia – a0; c) adeno – amigdalectomia – a2; d) septoplastia + turbinectomia; e) frenectomia lingual (anquiloglossia)

GKY DISTRIBUIDORA LTDA (IMPLA)	Fornecimento em Consignação de OPME e Instrumentais Cirúrgicos
MED CARE SOLUTION DISTRIBUICAO DE EQUIPAMENTOS MEDICOS E HOSPITALARES LTDA	Fornecimento em Consignação de OPME e Instrumentais Cirúrgicos
GSI - GESTÃO DE SISTEMAS INTELIGENTES & CONSULTORIA LTDA	Locação e suporte técnico de sistema aplicativo + Implantação
HAUTER & MAUÉS SERVIÇOS MÉDICOS S/S LTDA-ME	Procedimentos cirúrgicos para pacientes dentro do perfil do hospital (complicação de linfáticos, venosos e arteriais crônicos) e realização de pareceres para pacientes internados
HOSPITAL DO CORAÇÃO DO PARÁ LTDA	Prestação de serviços para realização com resultados de exames de tomografia computadorizada, ressonância magnética, densitometria óssea, teste ergométrico, laudos de raio-x.
INSTITUTO BRASILEIRO PARA SEGURANÇA DO PACIENTE - IBSP	Assessoria e consultoria voltados para segurança do paciente
INSTITUTO QUALISA DE GESTÃO LTDA.	Considerando que a CONTRATANTE teve sua Unidade Acreditada em Nível 1, portanto, ACREDITADO, pela CONTRATADA, com a metodologia da Organização Nacional de Acreditação - ONA ("Processo de Acreditação") Considerando que a CONTRATADA, teve normatizado por seus Comitês de Certificação e Ética, com base na Norma Operacional número oito (NO 8) do Sistema Brasileiro de Acreditação, rever o processo de Certificação da CONTRATANTE mediante visitas conforme periodicidade definida na visita de Certificação, as quais acontecerão durante a validade do certificado (dois anos) alcançado pela CONTRATANTE.
INSTITUTO QUALISA DE GESTÃO LTDA.	Considerando que a CONTRATANTE teve sua Unidade Acreditada em Nível 2, portanto, ACREDITADO, pela CONTRATADA, com a metodologia da Organização Nacional de Acreditação - ONA ("Processo de Acreditação") Considerando que a CONTRATADA, teve normatizado por seus Comitês de Certificação e Ética, com base na Norma Operacional número oito (NO 8) do Sistema Brasileiro de Acreditação, rever o processo de Certificação da CONTRATANTE mediante visitas conforme periodicidade definida na visita de Certificação, as quais acontecerão durante a validade do certificado (dois anos) alcançado pela CONTRATANTE.
INTERACT DEVELOPMENT LTDA	Locação de licença de uso de programa de computador, cumulado com serviços de suporte e manutenção
JB CLÍNICOS ASSOCIADOS LTDA	Prestação de serviços médicos de clínica médica e especializada
JB & L LTDA.	Consultas ambulatoriais de pré e pós-operatório, realização de tratamento cirúrgico específico – histerectomia total abdominal com anexectomia bilateral e assistência de enfermagem em acompanhamento pós-operatório de até 4 (quatro) pacientes/ano.

DIAGNOGEST DIAGNOSTICOS E GESTAO EMPRESARIAL LTDA	A CONTRATADA se obriga a prestar ao HOSPITAL JEAN BITAR, situada no preâmbulo do contrato, a realização de exames de análises clínicas, emitindo seus respectivos laudos após a realização de cada exame. Portanto, é de responsabilidade da Contratada a coleta e conservação de material biológico, a elaboração de exames e a emissão de laudos.
LAGE & RABELO DERMOCLIN LTDA - EPP	Realizar 40 (quarenta) punção aspirativa por agulha fina - paaf/mês
LAVANDERIA - MYO2 SOLUÇÕES EM SAÚDE INDÚSTRIA EIRELI	Lavagem de enxoval hospitalar
LAVSTERI MANUTENCAO DE MAQ. E EQUIPAMENTOS LTDA	A contratada se obriga a prestar serviços de manutenção preventiva e corretiva à contratante, nos equipamentos de esterilização (autoclaves)
D&C SERVICOS MEDICOS LTDA	Coordenar a equipe multiprofissional de terapia nutricional, avaliar, emitir pareceres no que tange as equipes, e atender aos pacientes do hjb
LS NORTE ASSISTÊNCIA MÉDICA E CONSULTORIA S/S	Controle de infecção em geral, controle de infecção hospitalar, controle de antimicrobianos, epidemiologia, epidemiologia hospitalar. Constantes do controle de infecção hospitalar: a) vigilância epidemiológica de infecções hospitalares; b) uso racional de antimicrobianos na instituição; c) vigilância epidemiológica de bactérias resistentes; d) gestão do conhecimento para a prevenção de infecções hospitalares; e) análise mensal de indicadores de interesse; f) consultoria para instituição de protocolos institucionais relacionados ao consumo de antimicrobianos e infecções; g) participação em comissões relacionadas ao serviço; h) avaliações médicas e pareceres. l) o horário de atendimento ao hospital será realizado três (3) vezes por semana, somando no mínimo quatro (4) horas de trabalho in loco por dia trabalhado.
CENTRO MEDICO AGRIA E ATAIDE LTDA	Realização de 40 (quarenta) consultas / mês -consultas ambulatoriais de pacientes transexuais, pacientes bariátricos e interconsultas psiquiátricas na enfermaria do hospital, quando solicitado, no mesmo horário do atendimento. -tendo como objetivo a avaliação dos pacientes candidatos á cirurgia. - necessitando de recursos necessários da empresa, para poder executar o projeto: ambulatórios disponíveis para o atendimento, em datas e horários pré-agendados. - tendo como produtos finais: consultas semanais pré-agendadas, 1x por semana, no hospital jean bitar e laudos psiquiátricos.
LUXUS CONSULTORIA & ASSESSORIA LTDA - ME	O objeto desse contrato é a prestação de serviços de consultoria pela contratada à contratante, através de auditoria nas faturas de telefonia fixa, móvel e link de dados de forma a buscar eventuais erros e/ou cobranças indevidas, objetivando a redução dos valores pagos mensalmente.

NUCLEAR CENTER CLÍNICA DE DIAGNÓSTICOS POR IMAGENS LTDA	Prestação de serviços de saúde na especialidade medicina nuclear
NUTRITERÁPICA TERAPIA MÉDICO NUTRICIONAL E COMÉRCIO LTDA	Serviço de terapia nutricional parenteral
OI S.A. TELEMAR NORTE LESTE S.A.	Serviço de telefonia fixa
ORM CABO ANANINDEUA LTDA	Serviço fixo de internet a cabo
PLANISA PLANEJAMENTO E ORGANIZAÇÃO DE INSTITUIÇÕES DE SAÚDE SS LTDA	Sistema de gestão de custos e indicadores de gestão
PLENITUDE ASSISTÊNCIA TÉCNICA LTDA ME	Locação de equipamentos de raio x; servidor e sistema pacs
PLENITUDE ASSISTÊNCIA TÉCNICA LTDA ME	Locação de equipamentos: 01 (um) carestream cr vita flex; 02 (dois) cassetes para raios-x; 01 (uma) impressora epon l3150 de alta resolução para impressão em papel, todos novos.
PORTO SEGURO CIA DE SEGUROS GERAIS	Cobertura de seguro de três aparelhos celulares
PORTO SEGURO CIA DE SEGUROS GERAIS	Cobertura de seguro de três aparelhos celulares
PRESERVE COLETORA DE RESÍDUOS LTDA	Coleta, transporte e tratamento dos resíduos (destruição térmica por meio de incineração e emissão de certificado de destruição térmica)
PROHEMO SERVIÇOS MÉDICOS LTDA	Prestação de serviços médicos hemoterápico como Responsável Técnico da Agência Transfusional do Hospital Jean Bitar - HJB
PULCHERIO & GRANATO LTDA - EPP	Prestação de serviço médico na especialidade Vascular
QUALIMED ASSESSORIA E SERVIÇOS MÉDICOS LTDA	Atendimento assistencial a nível hospitalar na especialidade de nefrologia. Sobreaviso 24h por dia, visitas médicas de interconsultas, prescrição diária de hemodiálise
ROCHE DIABETES CARE BRASIL LTDA	Prestação de serviços referente ao atendimento e acompanhamento de pacientes insulíndependentes para realização de controle glicêmico, através do sistema de infusão contínua de insulina (sici) e sistema de monitorização da glicemia capilar, insumos, treinamento, instalação de equipamentos, atendimento de pacientes, bem como gerenciamento de dados sobre tratamento
SALUX INFORMATIZAÇÃO EM SAÚDE EIRELLI	Locação de computadores cod. De barras e convecionais e sistema de controle de pacientes

SAPRA - LANDAUER SERVIÇO DE ASSESSORIA E PROTEÇÃO RADIOLÓGICA LTDA	Executar serviço de assessoria e monitoração pessoal, em porta dosímetros
STAP - SOCIEDADE DE TRABALHO DOS ANESTESIOLOGISTAS DO PARA S.S	Plantões de 12 Horas de segunda-feira a sexta-feira das 07h às 19h e sobreaviso das 19h às 07h, sobreaviso sábado, domingo e feriados nas 24h do dia.
SERVIÇOS DE HEMATOLOGIA E HEMOTERAPIA LTDA	Serviço de atendimento transfusional no hospital
SL ENGENHARIA HOSPITALAR LTDA (TECSAÚDE)	Serviço de manutenção preventiva e corretiva de baixa complexidade em equipamento médico
SMIL –SERVIÇOS LTDA	Atendimento assistencial a nível hospitalar em terapia intensiva, com cobertura 24h, 2 diaristas e um responsável técnico em uti
STEMAC S/A GRUPOS GERADORES	Serviço de manutenção preventiva e corretiva do grupo gerador
TAVARES E PEREIRA LTDA - EPP	Realização de exames de prova de função pulmonar - espirometria (cerca de 30/mês)
TDSA COMÉRCIO DE SOFTWARE LTDA - ME	Locação (aluguel) licença de uso do realblood
TDSA COMÉRCIO DE SOFTWARE LTDA - ME	Treinamento e ativação de software.
TOTVS	Sistema complementar de gestão
VERA ROJAS ASSESSORIA DE IMPRENSA	Assessoria de imprensa
VS SERVICOS MEDICOS LTDA	Prestação de serviços médicos para a realização de exames de Ecocardiografia com o total de 40 (quarenta) exames mensais, podendo a ver excedentes.
MEDSYSTEM EQUIPAMENTOS MEDICOS LTDA - EPP	Locação de equipamento de duodenoscopia pentax ed3410t
MEDSYSTEM EQUIPAMENTOS MEDICOS LTDA - EPP	Locação de dois equipamentos de gastroscópios
EQUATORIAL ENERGIA S/A	Fornecimento de energia elétrica
OLIMPO DISTRIBUIDORA COMERCIO E SERVICOS DE LIMPEZA LTDA	Presente contrato de comodato são dispenses novos

DISTRIMED DISTRIBUIDORA DE MEDICAMENTOS E INSUMOS HOSPITALARES LTDA	Fornecimento de materiais médicos e insumos, para o INSTITUTO NACIONAL
J R MARQUES MONTEIRO ENGENHARIA E SERVIÇOS (AMPLITEC ENGENHERIA)	O presente contrato tem por objeto a contratação de serviços de engenharia para REVITALIZAÇÃO DA FACHADA DO HOSPITAL JEAN BITAR conforme proposta de serviço.
J R MARQUES MONTEIRO ENGENHARIA E SERVIÇOS (AMPLITEC ENGENHERIA)	O presente contrato tem por objeto a contratação de serviços de engenharia para RFORMA DE 12 ENFERMARIAS.
J MARTINS TRANSPORTE E SERVIÇOS	O objeto desse contrato é de prestação de serviços de transporte de bolsa de sangue e envio de documentos a ser realizado 24 (vinte e quatro) horas por dia, 7 (sete) dias por semana, incluindo feriados.
JOAO CLAUDIO NERY LOBATO 30072492287	O objeto desse contrato é da prestação de serviços de corridas táxi para atender a todas as demandas que forem solicitadas, em atendimento 24 (vinte e quatro) horas por dia, 7 (sete) dias por semana, incluindo nos feriados.
ALLIANZ SEGUROS SA	DE DESENVOLVIMENTO NACIONAL E HUMANO – INDSH – filiais qualificadas
ALLIANZ SEGUROS SA	DE DESENVOLVIMENTO NACIONAL E HUMANO – INDSH – filiais qualificadas
WHITE MARTINS GASES INDUSTRIAIS DO NORTE LTDA	Fornecimento de gases; aluguel de equipamentos/ cilindros; assistência técnica

19 - PLANO ESTATÍSTICO

PLANO ESTATÍSTICO	JAN	FEV	MAR	ABR	MAI	JUN	JUL	AGO	SET	OUT	NOV	DEZ	ACUM	MÉDIA
1. Estatística de Pacientes Internados														
1.1. Nº de Leitos por Unidade														
Clínica Cirúrgica	40	40	40	40	40	40	40	40	40	40	40	40	480,0	40,00
Clínica Médica	20	20	20	20	20	20	20	20	20	20	20	20	240,0	20,00
UTI Adulto	10	10	10	10	10	10	10	10	10	10	10	10	120,0	10,00
Total	70	70	70	70	70	70	70	70	70	70	70	70	840,0	70,00
1.2. Nº de Leitos-Dia por Unidade														
Clínica Cirúrgica	1.240	1.120	1.240	1.200	1.200	1.200	1.240	1.240	1.200	1.240	1.200	1.240	14.560,0	1.213,33
Clínica Médica	620	560	620	600	600	600	620	620	600	620	600	620	7.280,0	606,67
UTI Adulto	310	280	310	300	300	300	310	310	300	310	300	310	3.640,0	303,33
Total	2.170	1.960	2.170	2.100	2.100	2.100	2.170	2.170	2.100	2.170	2.100	2.170	25.480,0	2.123,33
1.3. Nº de Pacientes-Dia por Especialidade														
Cardiologia	0	0	0	0	0	0	0	0	0	0	0	0	0,0	0,00
Cirurgia Bariátrica	96	92	175	178	174	125	190	166	157	175	109	128	1.765,0	147,08
Cirurgia de Cabeça e Pescoço	238	234	324	275	277	333	291	321	266	366	431	334	3.690,0	307,50
Cirurgia Geral	545	397	500	505	432	337	407	553	605	470	433	451	5.635,0	469,58
Cirurgia Plástica	47	22	46	13	22	34	33	31	20	43	28	29	368,0	30,67
Cirurgia Vascular	0	0	0	0	0	0	0	0	0	0	0	0	0,0	0,00
Clínica Médica	536	384	481	463	522	457	317	290	271	324	435	285	4.765,0	397,08
Coloproctologia	18	56	64	44	53	32	52	35	40	33	42	9	478,0	39,83
Dermatologia	0	0	0	0	0	0	0	0	0	0	0	0	0,0	0,00
Endocrinologia	0	50	26	31	15	6	6	8	21	22	16	26	227,0	18,92
Endoscopia	0	0	0	0	0	0	0	0	0	0	0	0	0,0	0,00
Fígado e Vias Biliares	0	0	0	0	0	0	0	0	0	0	0	0	0,0	0,00
Geriatria	0	0	0	6	18	18	0	0	0	0	0	0	42,0	3,50
Mastologia	0	0	0	0	0	0	0	0	0	0	0	0	0,0	0,00
Medicina Intensiva	194	205	112	116	132	179	257	251	307	292	181	233	2.459,0	204,92

Nefrologia	0	0	0	0	0	0	0	0	0	0	0	0	0,0	0,00
Nutrologia	0	0	0	0	0	0	0	0	0	0	0	0	0,0	0,00
Otorinolaringologia	22	22	22	21	34	22	27	23	27	28	21	20	289,0	24,08
Plantonista / Clínica Médica	0	0	0	0	0	22	0	0	0	0	0	0	22,0	1,83
Pneumologia	0	0	0	0	21	19	32	36	6	4	7	60	185,0	15,42
Reumatologia	14	31	3	57	26	40	45	25	18	10	12	38	319,0	26,58
Total	1.710	1.493	1.753	1.709	1.726	1.624	1.657	1.739	1.738	1.767	1.715	1.613	20.244,0	1.687,00
1.4. Nº de Pacientes-Dia por Unidade														
Clínica Cirúrgica	938	834	989	950	984	870	937	992	1.013	1.045	1.010	957	11.519,0	959,92
Clínica Médica	558	475	552	544	518	540	529	546	537	527	493	463	6.282,0	523,50
UTI Adulto	214	184	212	215	224	214	191	201	188	195	212	193	2.443,0	203,58
Total	1.710	1.493	1.753	1.709	1.726	1.624	1.657	1.739	1.738	1.767	1.715	1.613	20.244,0	1.687,00
1.5. Média Diária de Pacientes por Unidade														
Clínica Cirúrgica	30,26	29,79	31,90	31,67	32,80	29,00	30,23	32,00	33,77	33,71	33,67	30,87	379,7	31,64
Clínica Médica	18,00	16,96	17,81	18,13	17,27	18,00	17,06	17,61	17,90	17,00	16,43	14,94	207,1	17,26
UTI Adulto	6,90	6,57	6,84	7,17	7,47	7,13	6,16	6,48	6,27	6,29	7,07	6,23	80,6	6,71
Total	55,16	53,32	56,55	56,97	57,53	54,13	53,45	56,10	57,93	57,00	57,17	52,03	667,3	55,61
1.6. Internações por Especialidade														
Cardiologia	0	0	0	0	0	0	0	0	0	0	0	0	0,0	0,00
Cirurgia Bariátrica	29	30	46	52	48	33	52	46	55	59	36	41	527,0	43,92
Cirurgia de Cabeça e Pescoço	68	65	70	61	84	89	70	86	96	110	64	68	931,0	77,58
Cirurgia Geral	93	81	74	60	62	62	70	70	24	23	35	50	704,0	58,67
Cirurgia Plástica	9	11	11	6	11	15	14	14	8	16	17	11	143,0	11,92
Cirurgia Vascular	0	0	0	0	0	0	0	0	0	0	0	0	0,0	0,00
Clínica Médica	27	19	31	33	37	23	15	22	18	30	33	21	309,0	25,75
Coloproctologia	6	12	11	6	4	2	7	3	6	1	7	3	68,0	5,67
Dermatologia	0	0	0	0	0	0	0	0	0	0	0	0	0,0	0,00
Endocrinologia	0	4	4	2	3	0	4	2	1	1	3	1	25,0	2,08
Endoscopia	0	0	0	0	0	0	0	0	0	0	0	0	0,0	0,00

Fígado e Vias Biliares	0	0	0	0	0	0	0	0	0	0	0	0	0,0	0,00
Geriatria	0	0	0	2	0	3	0	0	0	0	0	0	5,0	0,42
Mastologia	0	0	0	0	0	0	0	0	0	0	0	0	0,0	0,00
Medicina Intensiva	9	10	9	10	7	13	11	10	17	13	10	17	136,0	11,33
Nefrologia	0	0	0	0	0	0	0	0	0	0	0	0	0,0	0,00
Nutrologia	0	0	0	0	0	0	0	0	0	0	0	0	0,0	0,00
Otorinolaringologia	23	23	26	22	29	23	33	29	24	31	21	20	304,0	25,33
Plantonista / Clínica Médica	0	0	0	0	0	1	0	0	0	0	0	0	1,0	0,08
Pneumologia	0	0	0	0	2	2	3	2	1	1	1	3	15,0	1,25
Reumatologia	1	2	1	3	1	1	3	2	3	2	0	4	23,0	1,92
Total	265	257	283	257	288	267	282	286	253	287	227	239	3.191,0	265,92
1.7. Internação por Unidade														
Clínica Cirúrgica	228	220	238	211	244	226	248	250	211	245	186	197	2.704,0	225,33
Clínica Médica	28	26	32	35	34	26	19	24	24	25	31	26	330,0	27,50
UTI Adulto	9	11	13	11	10	15	15	12	18	17	10	16	157,0	13,08
Total	265	257	283	257	288	267	282	286	253	287	227	239	3.191,0	265,92
Média Diária de Internações	8,55	9,18	9,13	8,57	9,60	8,90	9,10	9,23	8,43	9,26	7,57	7,71	105,2	8,77
1.8. Internações por Município														
Abaetetuba	9	5	5	0	5	7	7	5	10	9	11	5	78,0	6,50
Abel Figueiredo	0	0	1	0	1	0	0	0	0	0	0	0	2,0	0,17
Acará	1	1	1	0	1	3	3	4	4	2	2	2	24,0	2,00
Água Azul do Norte	2	2	0	0	0	1	1	3	4	0	1	0	14,0	1,17
Alencar	0	0	0	0	0	0	0	0	0	0	0	0	0,0	0,00
Almerim	0	0	0	0	0	0	0	0	0	0	0	0	0,0	0,00
Altamira	1	1	2	2	2	2	2	3	2	3	3	3	26,0	2,17
Anajás	0	0	0	0	0	0	0	0	1	0	0	3	4,0	0,33
Ananindeua	38	39	64	42	80	44	44	44	52	52	61	53	613,0	51,08
Anapu	0	0	0	0	0	1	1	0	0	0	0	0	2,0	0,17
Augusto Correa	3	3	1	1	1	1	1	3	0	0	0	1	15,0	1,25

Aurora do Pará	1	1	0	0	0	1	1	0	2	1	2	0	9,0	0,75
Bagre	0	0	0	0	0	0	0	0	0	1	0	1	2,0	0,17
Baião	0	0	0	0	0	1	1	1	2	1	3	0	9,0	0,75
Barcarena	12	5	6	6	6	8	8	8	4	5	6	14	88,0	7,33
Belém	97	102	100	104	82	91	91	94	30	55	26	30	902,0	75,17
Benevides	1	1	3	3	3	3	3	4	5	1	8	4	39,0	3,25
Bom Jesus do Tocantins	0	0	0	0	0	0	0	0	3	1	1	1	6,0	0,50
Bonito	2	2	0	0	0	1	1	0	1	1	0	1	9,0	0,75
Bragança	3	3	2	2	2	1	1	2	4	3	5	5	33,0	2,75
Brasil	0	0	0	0	0	0	0	0	0	0	0	0	0,0	0,00
Brasil Novo	0	0	0	0	0	0	0	0	1	0	1	1	3,0	0,25
Breu Branco	2	2	1	1	1	1	1	1	0	5	0	2	17,0	1,42
Breves	0	0	1	1	1	1	1	1	2	0	0	4	12,0	1,00
Bujaru	0	0	0	0	0	0	0	3	2	4	0	0	9,0	0,75
Cachoeira do Arari	0	0	0	0	0	0	0	1	0	2	0	4	7,0	0,58
Cachoeira do Piriá	0	0	0	0	0	0	0	0	1	0	0	0	1,0	0,08
Cametá	0	0	2	2	2	4	4	0	1	2	2	1	20,0	1,67
Canaã dos Carajás	2	2	3	3	3	1	1	0	1	4	4	2	26,0	2,17
Capanema	1	1	5	2	5	3	3	3	2	6	3	2	36,0	3,00
Capitão Poço	0	0	1	1	1	2	2	2	1	0	0	1	11,0	0,92
Carutapera	0	0	0	0	0	0	0	0	0	0	0	0	0,0	0,00
Castanhal	4	4	5	5	5	3	3	10	1	15	7	7	69,0	5,75
Chaves	0	0	0	0	0	0	0	0	0	0	0	0	0,0	0,00
Colares	0	0	1	1	1	0	0	0	0	0	0	4	7,0	0,58
Conceição do Araguaia	1	1	1	1	1	1	1	1	3	1	1	1	14,0	1,17
Concordia do Pará	2	2	2	2	2	2	2	3	4	0	4	2	27,0	2,25
Cumarú do Norte	0	0	0	0	0	0	0	0	0	0	0	1	1,0	0,08
Curionópolis	0	0	2	2	2	0	0	1	0	0	1	0	8,0	0,67
Currálinho	2	2	0	0	0	3	3	1	2	0	1	2	16,0	1,33
Curuçá	0	0	0	0	0	0	0	0	1	4	1	1	7,0	0,58

Dom Eliseu	0	0	0	0	0	0	0	0	1	0	1	1	3,0	0,25
Eldorado dos Carajás	0	0	0	0	0	0	0	0	0	0	0	0	0,0	0,00
Floresta do Araguaia	1	1	0	0	0	0	0	0	1	1	0	0	4,0	0,33
Garrafão do Norte	1	1	0	0	0	0	0	0	0	2	0	0	4,0	0,33
Goianesia do Pará	1	1	3	3	3	1	1	1	0	3	2	0	19,0	1,58
Gurupa	1	1	1	1	1	1	1	0	1	0	1	0	9,0	0,75
Igarapé – Açú	2	2	3	3	3	2	2	1	1	3	2	2	26,0	2,17
Igarapé -Miri	0	0	3	3	3	1	1	3	4	2	4	2	26,0	2,17
Inhangapi	1	1	0	0	0	0	0	1	2	1	1	0	7,0	0,58
Ipixuna do Pará	0	0	0	0	0	0	0	1	1	0	0	0	2,0	0,17
Irituia	0	0	1	1	1	2	2	2	1	2	3	3	18,0	1,50
Itaituba	0	0	0	0	0	0	0	0	0	1	0	0	1,0	0,08
Itupiranga	0	0	0	0	0	0	0	0	0	0	0	0	0,0	0,00
Jacunda	1	1	0	0	0	1	1	2	4	1	4	0	15,0	1,25
Limoeiro do Ajuru	0	0	0	0	0	0	0	0	1	1	2	0	4,0	0,33
Mãe do Rio	0	0	1	1	1	2	2	8	2	0	2	2	21,0	1,75
Magalhães Barata	1	1	2	2	2	0	0	0	3	1	1	0	13,0	1,08
Marabá	2	2	3	3	3	4	4	5	2	6	1	4	39,0	3,25
Maracanã	0	0	1	1	1	1	1	0	0	1	0	1	7,0	0,58
Marapanim	1	1	0	0	0	1	1	0	1	0	1	2	8,0	0,67
Marituba	1	1	1	1	1	2	2	2	2	5	2	2	22,0	1,83
Medicilândia	2	2	0	0	0	1	1	0	2	0	0	0	8,0	0,67
Melgaço	0	0	1	1	1	0	0	0	0	0	2	1	6,0	0,50
Mocajuba	0	0	1	1	1	1	1	1	0	1	2	3	12,0	1,00
Moju	2	2	2	2	2	1	1	1	2	2	1	1	19,0	1,58
Monte Alegre	0	0	0	0	0	0	0	0	1	0	0	0	1,0	0,08
Muana	1	1	0	0	0	0	0	1	1	2	2	2	10,0	0,83
Nova Esperança do Piriá	1	1	1	1	1	0	0	1	0	0	0	1	7,0	0,58
Nova Ipixuna	0	0	0	0	0	1	1	0	0	1	1	0	4,0	0,33
Nova Timboteua	0	0	0	0	0	1	1	0	1	0	0	0	3,0	0,25

Novo Repartimento	0	0	1	1	1	2	2	2	1	1	1	1	13,0	1,08
Obidos	0	0	0	0	0	0	0	0	0	0	0	0	0,0	0,00
Oeiras do Pará	3	3	0	0	0	1	1	0	1	0	0	3	12,0	1,00
Oriximina	0	0	0	0	0	0	0	0	0	0	0	0	0,0	0,00
Ourém	0	0	3	3	3	0	0	0	0	1	1	1	12,0	1,00
Ourém do Pará	0	0	0	0	0	0	0	0	0	0	0	0	0,0	0,00
Outilândia do Norte	0	0	1	1	1	3	3	1	0	0	1	0	11,0	0,92
Pacajá	0	0	0	0	0	0	0	0	0	0	0	1	1,0	0,08
Palestina do Pará	0	0	0	0	0	0	0	1	0	0	0	0	1,0	0,08
Paragominas	15	18	3	3	3	3	3	3	4	6	3	5	69,0	5,75
Parauapebas	1	1	1	1	1	0	0	3	2	1	2	2	15,0	1,25
Pau D'arco	0	0	1	1	1	0	0	1	0	1	0	0	5,0	0,42
Peixe-Boi	0	0	0	0	0	2	2	0	1	1	0	1	7,0	0,58
Ponta de Pedras	2	2	3	3	3	4	4	5	6	4	2	0	38,0	3,17
Portel	2	2	1	1	1	0	0	0	1	3	0	3	14,0	1,17
Porto de Moz	1	1	0	0	0	1	1	1	0	0	0	0	5,0	0,42
Primavera	0	0	0	0	0	1	1	0	0	1	0	0	3,0	0,25
Quatipuru	0	0	0	0	0	0	0	0	1	0	0	0	1,0	0,08
Redenção	2	2	1	1	1	2	2	3	3	1	0	3	21,0	1,75
Rio Maria	0	0	0	0	0	1	1	0	1	1	2	0	6,0	0,50
Rondon do Pará	0	0	0	0	0	0	0	2	0	0	0	2	4,0	0,33
Ruopólis	0	0	0	0	0	0	0	1	0	0	0	0	1,0	0,08
Salinópolis	3	3	1	1	1	0	0	0	2	3	0	1	15,0	1,25
Salvaterra	0	0	0	0	0	0	0	3	1	0	0	2	6,0	0,50
Santa Barbara do Pará	3	4	0	0	0	0	0	3	1	4	1	0	16,0	1,33
Santa Cruz do Arari	1	1	1	1	1	0	0	0	0	1	0	1	7,0	0,58
Santa Isabel do Pará	4	4	4	4	4	4	4	3	8	12	6	1	58,0	4,83
Santa Luzia do Pará	1	1	2	2	2	0	0	2	1	0	1	0	12,0	1,00
Santa Maria das Barreiras	1	1	0	0	0	0	0	0	0	0	0	0	2,0	0,17

Santa Maria do Pará	2	2	3	3	3	1	1	0	4	1	1	3	24,0	2,00
Santana do Araguaia	0	0	1	1	1	0	0	0	0	0	0	0	3,0	0,25
Santarém	0	0	0	0	0	1	1	2	0	0	1	0	5,0	0,42
Santarém Novo	2	2	0	0	0	0	0	1	0	0	0	1	6,0	0,50
Santo Antonio do Tauá	0	0	2	2	2	1	5	1	4	0	3	1	21,0	1,75
São Caetano de Odivelas	1	1	1	1	1	0	4	0	3	3	1	0	16,0	1,33
São Domingos do Arari	1	1	0	0	0	0	1	0	0	0	0	0	3,0	0,25
São Domingos do Capim	1	1	0	0	1	0	0	0	4	3	0	1	11,0	0,92
São Felix do Xingu	0	0	1	1	2	0	2	2	0	0	0	1	9,0	0,75
São Francisco do Pará	1	1	0	0	2	1	5	1	0	0	0	0	11,0	0,92
São Geraldo do Araguaia	0	0	0	0	0	0	0	0	0	0	0	0	0,0	0,00
São João da Ponta	1	1	0	0	2	1	2	0	0	0	0	0	7,0	0,58
São João de Pirabas	0	0	0	0	0	0	0	1	1	1	0	0	3,0	0,25
São Miguel do Guamá	1	0	1	1	1	6	8	4	6	2	2	1	33,0	2,75
São Sebastião da Boa Vista	1	0	0	0	0	1	0	1	1	1	0	2	7,0	0,58
Sapucaia	0	0	0	0	0	1	2	0	1	0	0	0	4,0	0,33
Senador José Porfírio	0	0	0	0	0	0	2	0	0	0	0	0	2,0	0,17
Soure	1	1	1	1	1	0	0	0	0	0	0	0	5,0	0,42
Tailandia	1	1	1	1	1	10	10	2	2	6	3	3	41,0	3,42
Terra Alta	0	0	0	0	0	0	0	0	2	2	0	1	5,0	0,42
Tomé-Açu	3	0	0	0	0	2	2	1	2	1	1	2	14,0	1,17
Tracuateua	1	1	0	0	0	1	1	0	1	0	0	0	5,0	0,42
Tucuma	2	2	0	0	0	4	4	0	2	3	1	0	18,0	1,50
Tucuruí	1	0	4	4	4	1	1	5	3	3	1	3	30,0	2,50
Ulionópolis	0	0	0	0	0	0	0	0	1	0	1	0	2,0	0,17
Uruara	0	0	0	0	0	0	0	0	0	1	0	0	1,0	0,08
Vigia	0	0	4	4	5	1	1	1	0	1	1	3	21,0	1,75
Viseu	1	0	2	2	2	2	2	1	1	0	0	2	15,0	1,25
Vitoria do Xingu	0	0	0	0	0	0	0	0	0	2	0	0	2,0	0,17
Xinguara	1	1	5	7	5	0	0	1	0	1	1	2	24,0	2,00

Outros	1	1	1	1	1	0	0	0	1	1	1	1	9,0	0,75
Total	265	257	283	257	288	267	287	286	253	287	227	239	3.196,0	266,33
1.9 Internações por Faixa etária														
De 01 a 13 anos	17	8	14	13	14	17	24	22	16	25	14	19	203,0	16,92
De 14 a 24 anos	19	21	24	27	23	18	28	25	21	24	14	15	259,0	21,58
De 25 a 35 anos	44	44	49	45	54	44	55	55	45	46	42	37	560,0	46,67
De 36 a 46 anos	61	54	65	58	67	71	70	63	56	51	64	47	727,0	60,58
De 47 a 57 anos	52	65	56	49	59	52	46	65	57	45	33	56	635,0	52,92
De 58 a 68 anos	33	40	40	35	41	29	48	31	30	40	28	30	425,0	35,42
De 69 a 79 anos	28	19	24	22	19	20	13	20	22	37	21	24	269,0	22,42
De 80 a 110 anos	11	6	11	8	11	16	3	5	6	19	11	11	118,0	9,83
Total	265	257	283	257	288	267	287	286	253	287	227	239	3.196,0	266,33
1.10. Altas Melhoradas Por Especialidade														
Cardiologia	0	0	0	0	0	0	0	0	0	0	0	0	0,0	0,00
Cirurgia Bariátrica	28	26	54	55	42	30	63	48	60	46	30	46	528,0	44,00
Cirurgia de Cabeça e Pescoço	64	55	59	63	60	91	46	76	88	111	57	74	844,0	70,33
Cirurgia Geral	81	102	82	66	84	80	74	86	29	37	63	34	818,0	68,17
Cirurgia Plástica	10	7	10	6	9	11	13	10	10	12	7	13	118,0	9,83
Cirurgia Vascular	0	0	0	0	0	0	0	0	0	0	0	0	0,0	0,00
Clínica Médica	26	26	24	31	30	25	14	27	21	27	29	27	307,0	25,58
Coloproctologia	2	1	4	0	0	0	0	0	0	4	0	4	15,0	1,25
Dermatologia	0	0	0	0	0	0	0	0	0	0	0	0	0,0	0,00
Endocrinologia	0	0	3	0	4	1	4	0	1	0	0	0	13,0	1,08
Endoscopia	0	0	0	0	0	0	0	0	0	0	0	0	0,0	0,00
Fígado e Vias Biliares	0	0	0	0	0	0	0	0	0	0	0	0	0,0	0,00
Geriatria	0	0	1	0	1	2	0	0	0	0	0	0	4,0	0,33
Mastologia	0	0	0	0	0	0	0	0	0	0	0	0	0,0	0,00
Medicina Intensiva	5	1	3	1	1	2	4	2	1	0	0	3	23,0	1,92
Nutrologia	0	0	0	0	0	0	0	0	0	0	0	0	0,0	0,00

Otorinolaringologia	26	24	27	22	24	27	31	32	25	34	23	27	322,0	26,83
Plantonista / Clínica Médica	0	0	0	0	0	1	0	0	0	0	0	0	1,0	0,08
Pneumologia	0	0	0	0	0	0	3	0	0	0	0	0	3,0	0,25
Reumatologia	0	1	0	1	1	2	0	1	2	0	0	2	10,0	0,83
Total	242	243	267	245	256	272	252	282	237	271	209	230	3.006,0	250,50
1.11. Altas por Unidade														
Clínica Cirúrgica	211	219	237	210	222	239	233	255	212	245	182	202	2.667,0	222,25
Clínica Médica	31	24	30	34	34	33	19	27	25	26	27	28	338,0	28,17
UTI Adulto	0	0	0	1	0	0	0	0	0	0	0	0	1,0	0,08
Total	242	243	267	245	256	272	252	282	237	271	209	230	3.006,0	250,50
1.12. Óbitos por Especialidade														
Cardiologia	0	0	0	0	0	0	0	0	0	0	0	0	0,0	0,00
Cirurgia Bariátrica	1	0	0	0	0	0	0	0	0	0	0	0	1,0	0,08
Cirurgia de Cabeça e Pescoço	0	0	1	1	1	0	1	2	0	1	0	0	7,0	0,58
Cirurgia Geral	0	2	1	0	3	0	1	2	0	3	2	3	17,0	1,42
Cirurgia Plástica	0	0	0	0	0	0	0	0	0	0	0	0	0,0	0,00
Cirurgia Vascular	0	0	0	0	0	0	0	0	0	0	0	0	0,0	0,00
Clínica Médica	4	3	1	4	1	2	4	2	1	2	3	2	29,0	2,42
Coloproctologia	0	0	0	0	0	0	0	0	0	0	0	0	0,0	0,00
Dermatologia	0	0	0	0	0	0	0	0	0	0	0	0	0,0	0,00
Endocrinologia	0	0	0	0	0	0	0	0	0	0	0	0	0,0	0,00
Endoscopia	0	0	0	0	0	0	0	0	0	0	0	0	0,0	0,00
Fígado e Vias Biliares	0	0	0	0	0	0	0	0	0	0	0	0	0,0	0,00
Geriatria	0	0	0	0	0	0	0	0	0	0	0	0	0,0	0,00
Mastologia	0	0	0	0	0	0	0	0	0	0	0	0	0,0	0,00
Medicina Intensiva	9	4	12	7	9	9	8	8	12	8	12	11	109,0	9,08
Nutrologia	0	0	0	0	0	0	0	0	0	0	0	0	0,0	0,00
Otorinolaringologia	0	0	0	0	0	0	0	0	0	0	0	0	0,0	0,00
Plantonista / Clínica Médica	0	0	0	0	0	0	0	0	0	0	0	0	0,0	0,00

Pneumologia	1	0	0	0	0	0	0	0	0	0	0	0	1,0	0,08
Reumatologia	0	0	0	0	0	0	0	0	0	0	0	0	0,0	0,00
Total	15	9	15	12	14	11	14	14	13	14	17	16	164,0	13,67
1.13. Óbitos por Unidade														
Clínica Cirúrgica	0	0	0	1	4	0	0	2	0	1	0	1	9,0	0,75
Clínica Médica	1	3	2	5	1	2	5	2	1	2	3	1	28,0	2,33
UTI Adulto	8	6	13	6	9	9	9	10	12	11	14	14	121,0	10,08
Total	9	9	15	12	14	11	14	14	13	14	17	16	158,0	13,17
1.14. Óbitos Não Institucionais p/ Especialidade (-24h)														
Cirurgia Geral	0	1	0	1	1	0	0	0	0	0	0	1	4,0	0,33
Clínica Médica	0	0	0	0	0	0	0	0	0	0	0	0	0,0	0,00
UTI	1	0	0	0	0	1	0	0	0	1	0	1	4,0	0,33
Total	1	1	0	1	1	1	0	0	0	1	0	2	8,0	0,67
1.15. Óbitos Institucionais p/ Especialidade (+24h)														
Cirurgia Geral	0	1	2	0	3	2	2	2	0	1	2	2	17,0	1,42
Clínica Médica	1	3	1	4	1	8	4	4	1	2	3	2	34,0	2,83
UTI	7	4	12	7	9	0	8	8	12	11	12	10	100,0	8,33
Total	8	8	15	11	13	10	14	14	13	14	17	14	151,0	12,58
1.16. Óbitos por Faixa Etária														
De 14 a 24 anos	0	0	0	0	0	0	1	0	0	2	0	0	3,0	0,25
De 25 a 35 anos	0	0	1	0	0	0	0	0	0	0	1	1	3,0	0,25
De 36 a 46 anos	0	0	0	2	1	0	0	2	1	0	1	0	7,0	0,58
De 47 a 57 anos	1	0	2	3	2	1	1	2	1	0	3	2	18,0	1,50
De 58 a 68 anos	2	2	6	2	5	3	2	4	2	6	4	6	44,0	3,67
De 69 a 79 anos	4	4	2	1	2	2	4	4	3	1	5	3	35,0	2,92
De 80 a 110 anos	2	3	4	4	4	5	6	2	6	5	3	4	48,0	4,00
Total	9	9	15	12	14	11	14	14	13	14	17	16	158,0	13,17

1.17. Transferência Interna por Unidade (Internas)														
Clínica Cirúrgica	17	5	17	22	19	9	8	19	14	13	14	14	171,0	14,25
Clínica Médica	5	9	10	6	12	5	11	10	5	4	5	8	90,0	7,50
UTI Adulto	18	14	15	29	23	21	22	22	17	18	14	18	231,0	19,25
Total	40	28	42	57	54	35	41	51	36	35	33	40	492,0	41,00
1.18. Transferência Interna por Unidade (Externas)														
Clínica Cirúrgica	1	0	1	0	2	0	1	0	1	1	2	1	10,0	0,83
Clínica Médica	1	0	2	2	1	1	2	0	1	4	0	2	16,0	1,33
UTI Adulto	0	1	2	0	0	0	0	1	1	2	0	0	7,0	0,58
Total	2	1	5	2	3	1	3	1	3	7	2	3	33,0	2,75
1.19. Pacientes Saídos p/ Especialidade														
Cardiologia	0	0	0	0	0	0	0	0	0	0	0	0	0,0	0,00
Cirurgia Bariátrica	28	26	55	55	42	30	63	48	60	46	30	46	529,0	44,08
Cirurgia de Cabeça e Pescoço	65	55	60	64	61	91	47	78	88	112	57	75	853,0	71,08
Cirurgia Geral	81	104	83	66	88	80	76	88	32	42	66	37	843,0	70,25
Cirurgia Plástica	10	7	10	6	9	11	13	10	10	12	7	13	118,0	9,83
Cirurgia Vasculár	0	0	0	0	0	0	0	0	0	0	0	0	0,0	0,00
Clínica Médica	28	29	27	37	33	28	20	29	24	33	33	31	352,0	29,33
Coloproctologia	2	1	4	0	0	0	0	0	0	4	0	4	15,0	1,25
Dermatologia	0	0	0	0	0	0	0	0	0	0	0	0	0,0	0,00
Endocrinologia	0	0	3	0	4	1	4	0	1	0	0	0	13,0	1,08
Endoscopia	0	0	0	0	0	0	0	0	0	0	0	0	0,0	0,00
Fígado e Vias Biliares	0	0	0	0	0	0	0	0	0	0	0	0	0,0	0,00
Geriatría	0	0	1	0	1	2	0	0	0	0	0	0	4,0	0,33
Mastologia	0	0	0	0	0	0	0	0	0	0	0	0	0,0	0,00
Medicina Intensiva	13	6	17	8	10	11	12	11	13	9	12	14	136,0	11,33
Nutrologia	0	0	0	0	0	0	0	0	0	0	0	0	0,0	0,00
Otorinolaringologia	26	24	27	22	24	27	31	32	25	34	23	27	322,0	26,83
Plantonista / Clínica Médica	0	0	0	0	0	1	0	0	0	0	0	0	1,0	0,08

Pneumologia	0	0	0	0	0	0	3	0	0	0	0	0	3,0	0,25
Reumatologia	0	1	0	1	1	2	0	1	2	0	0	2	10,0	0,83
Total	253	253	287	259	273	284	269	297	255	292	228	249	3.199,0	265,50
1.20. Pacientes Saídos por Unidade														
Clínica Cirúrgica	212	219	238	211	227	239	234	257	213	247	184	204	2.685,0	223,75
Clínica Médica	32	27	34	41	36	36	26	29	27	32	30	31	381,0	31,75
UTI Adulto	9	7	15	7	10	9	9	11	15	13	14	14	133,0	11,08
Total	253	253	287	259	273	284	269	297	255	292	228	249	3.199,0	266,58
Média Diária de Saídas Hospitalares	8,16	9,04	9,26	8,63	9,10	9,47	8,68	9,58	8,50	9,42	7,60	8,03	105,5	8,79
1.21. Porcentagem de Ocupação por Unidade														
Clínica Cirúrgica	75,65%	74,46%	79,76%	79,17%	82,00%	72,50%	75,56%	80,00%	84,42%	84,27%	84,17%	77,18%	949,13%	79,09%
Clínica Médica	90,00%	84,82%	89,03%	90,67%	86,33%	90,00%	85,32%	88,06%	89,50%	85,00%	82,17%	74,68%	1035,58%	86,30%
UTI Adulto	69,03%	65,71%	68,39%	71,67%	74,67%	71,33%	61,61%	64,84%	62,67%	62,90%	70,67%	62,26%	805,75%	67,15%
Porcentagem Geral de Ocupação	78,80%	76,17%	80,78%	81,38%	82,19%	77,33%	76,36%	80,14%	82,76%	81,43%	81,67%	74,33%	2790,47%	79,45%
Porcentagem Geral de Ocupação	78,80%	76,17%	80,78%	81,38%	82,19%	77,33%	76,36%	80,14%	82,76%	81,43%	81,67%	74,33%	2790,47%	79,45%
1.22. Média de Permanência por Unidade														
Clínica Cirúrgica	4,10	3,72	3,88	4,08	4,00	3,51	3,87	3,59	4,46	4,02	5,10	4,39	48,7	4,06
Clínica Médica	15,08	13,19	12,55	11,57	10,79	13,17	14,30	14,00	16,78	14,64	14,09	11,87	162,0	13,50
UTI Adulto	7,93	8,76	7,07	5,97	6,79	7,13	6,16	6,09	5,88	6,29	7,57	6,03	81,7	6,81
Média Geral de Permanência	5,84	5,31	5,33	5,41	5,28	5,09	5,35	5,00	5,97	5,40	6,57	5,58	66,1	5,51
Média Geral de Permanência	5,84	5,31	5,33	5,41	5,28	5,09	5,35	5,00	5,97	5,40	6,57	5,58	66,1	5,51
1.23. Índice de Giro de Leitos p/ Unidade														
Clínica Cirúrgica	5,33	5,48	5,98	5,28	5,73	5,98	5,88	6,43	5,35	6,20	4,65	5,13	67,4	5,61
Clínica Médica	1,65	1,35	1,80	2,15	1,85	1,85	1,40	1,45	1,40	1,80	1,50	1,65	19,9	1,65

UTI Adulto	0,90	0,80	1,70	0,70	1,00	0,90	0,90	1,20	1,60	1,50	1,40	1,40	14,0	1,17
Índice Geral de Giro de Leitos	3,61	3,61	4,10	3,70	3,90	4,06	3,84	4,24	3,64	4,17	3,26	3,56	101,2	3,81
1.24. Taxa de Mortalidade por Unidade														
Clínica Cirúrgica	0,00%	0,00%	0,00%	0,43%	1,61%	0,00%	0,00%	0,72%	0,00%	0,38%	0,00%	0,46%	3,61%	0,33%
Clínica Médica	2,63%	8,33%	4,35%	10,20%	2,04%	4,76%	12,82%	5,13%	3,03%	5,00%	8,57%	2,44%	69,31%	7,05%
UTI Adulto	29,63%	27,27%	40,63%	16,67%	27,27%	30,00%	29,03%	29,41%	36,36%	33,33%	50,00%	43,75%	393,36%	86,43%
Taxa de Mortalidade Global	3,56%	3,56%	5,23%	4,63%	5,13%	3,87%	5,20%	4,71%	5,10%	4,79%	7,46%	6,43%	466,27%	4,97%
1.25. Taxa de Mortalidade por Tipo														
Institucional	88,89%	88,89%	100,00%	91,67%	92,86%	90,91%	100,00%	100,00%	100,00%	100,00%	100,00%	87,50%	1140,71%	95,06%
Não Institucional	11,11%	11,11%	0,00%	8,33%	7,14%	9,09%	0,00%	0,00%	0,00%	7,14%	0,00%	12,50%	66,43%	5,54%
Operatória	0,00%	0,00%	0,00%	0,00%	0,00%	0,00%	0,00%	0,00%	0,00%	0,00%	0,00%	0,00%	0,00%	0,00%
Taxa de Mortalidade Global	3,56%	3,56%	5,23%	4,63%	5,13%	3,87%	5,20%	4,71%	5,10%	4,79%	7,46%	6,43%	59,67%	4,97%
2. Serviços Assistenciais														
2.1. Centro Cirúrgico														
2.1.1. Cirurgias por Porte														
Cirurgias Pequenas	18	3	0	0	2	3	21	3	18	19	20	0	107,0	8,92
Cirurgias Médias	214	230	223	165	222	202	199	198	177	191	159	177	2.357,0	196,42
Cirurgias Grandes	94	82	97	151	118	106	106	141	147	132	163	172	1.509,0	125,75
Total	326	315	320	316	342	311	326	342	342	342	342	349	3.973,0	331,08
Número de Óbitos Operatórios	0	0	0	0	0	0	0	0	0	0	0	0	0,0	0,00
Média Diária de Cirurgias	10,52	11,25	10,32	10,53	11,40	10,37	10,52	11,03	11,40	11,03	11,40	11,26	131,0	10,92
Procedimentos	326	315	320	316	342	311	326	342	342	342	342	349	3.973,0	331,08
Nº de Salas Cirúrgicas	5	5	5	5	5	5	5	5	5	5	5	5	60,0	5,00
Média Diária de Cirurgias por Sala	2,10	2,25	2,06	2,11	2,28	2,07	2,10	2,21	2,28	2,21	2,28	2,25	26,2	2,18

2.1.2. Cirurgias de Pacientes por Tipo														
Cirurgias Eletivas	323	312	315	313	339	309	319	339	338	337	338	345	3.927,0	327,25
Cirurgias Urgentes	3	3	5	3	3	2	7	3	4	5	4	4	46,0	3,83
Total	326	315	320	316	342	311	326	342	342	342	342	349	3.973,0	331,08
2.1.3 Cirurgias por Especialidade														
Cirurgia Bariátrica	31	35	50	50	49	50	49	49	46	50	45	49	553,0	46,08
Cirurgia de Cabeça e Pescoço	62	59	63	52	52	60	55	52	46	44	32	50	627,0	52,25
Cirurgia Geral	101	119	98	108	122	104	109	127	140	119	168	162	1.477,0	123,08
Cirurgia do Cólon	40	28	32	43	33	22	28	30	28	30	20	12	346,0	28,83
Cirurgia de Trangêneros	0	0	0	2	3	1	2	0	0	0	0	1	9,0	0,75
CPRE	13	15	14	16	22	16	18	15	17	16	17	14	193,0	16,08
Mastologia	0	0	0	0	0	0	0	0	0	0	0	0	0,0	0,00
Otorrinolaringologia	53	45	43	37	49	39	47	52	47	66	45	47	570,0	47,50
Plástica Reparadora	26	14	20	8	12	19	18	16	18	17	15	14	197,0	16,42
Urologia	0	0	0	0	0	0	0	0	0	0	0	0	0,0	0,00
Outros	0	0	0	0	0	0	0	1	0	0	0	0	1,0	0,08
Total	326	315	320	316	342	311	326	342	342	342	342	349	3.973,0	331,08
Média Diária de Cirurgias	10,52	11,25	10,32	10,53	11,40	10,37	10,52	11,03	11,40	11,03	11,40	11,26	131,0	10,92
2.1.4 Horas de Utilização de Sala no Centro Cirúrgico - Por Tipo de Cirurgia														
Cirurgia Bariátrica	34:24:00	34:24:00	51:54:00	47:10:00	48:14:00	47:25:00	44:30:00	47:10:00	39:45:00	45:12:00	44:49:00	45:49:00	484:57:00	44:05:11
Cirurgia de Cabeça e Pescoço	38:08:00	52:07:00	49:00:00	44:54:00	0:00:00	47:07:00	44:38:00	34:15:00	39:47:00	29:08:00	29:04:00	37:44:00	408:08:00	37:06:11
Cirurgia Geral	104:54:00	121:15:00	87:15:00	146:50:00	122:39:00	85:50:00	96:51:00	179:55:00	116:32:00	114:22:00	156:43:00	163:22:00	1333:06:00	121:11:27
Cirurgia do Cólon	37:49:00	20:25:00	28:45:00	34:10:00	27:00:00	30:22:00	27:12:00	50:30:00	23:23:00	27:02:00	15:25:00	10:50:00	322:03:00	29:16:38
Cirurgia de Trangêneros	0:00:00	0:00:00	0:00:00	1:30:00	1:30:00	24:00:00	1:45:00	0:00:00	0:00:00	0:00:00	0:00:00	0:55:00	28:45:00	2:36:49

CPRE	7:45:00	12:38:00	8:49:00	10:57:00	14:48:00	11:00:00	15:20:00	10:25:00	10:45:00	11:11:00	13:52:00	10:05:00	127:30:00	11:35:27
Mastologia	0:00:00	0:00:00	0:00:00	0:00:00	0:00:00	0:00:00	0:00:00	0:00:00	0:00:00	0:00:00	0:00:00	0:00:00	0:00:00	0:00:00
Otorrinolaringologia	58:30:00	49:45:00	35:09:00	33:35:00	41:55:00	30:22:00	38:25:00	55:10:00	35:05:00	48:57:00	43:50:00	34:04:00	470:43:00	42:47:33
Plástica Reparadora	24:00:00	13:05:00	16:17:00	6:00:00	10:40:00	18:55:00	16:45:00	13:20:00	14:00:00	10:49:00	12:22:00	14:40:00	156:13:00	14:12:05
Urologia	0:00:00	0:00:00	0:00:00	0:00:00	0:00:00	0:00:00	0:00:00	0:00:00	0:00:00	0:00:00	0:00:00	0:00:00	0:00:00	0:00:00
Outros	0:00:00	0:00:00	0:00:00	0:00:00	0:00:00	0:00:00	0:00:00	0:30:00	0:00:00	0:00:00	0:00:00	0:00:00	0:30:00	0:02:44
Total	305:30:00	303:39:00	277:09:00	325:06:00	266:46:00	295:01:00	285:26:00	391:15:00	279:17:00	286:41:00	316:05:00	317:29:00	3331:55:00	302:54:05
Número de Reoperações do Período	1	5	3	5	3	0	1	2	3	0	4	3	30,0	2,50
Número de Cirurgias Suspensas	50	23	14	45	52	31	39	26	34	50	40	45	449,0	37,42
2.1.5. Procedimentos de Urgências														
Amigdalectomia	0	0	0	0	0	0	0	0	1	0	0	0	1,0	0,08
Apendicectomia	0	0	1	0	0	0	0	0	0	0	0	0	1,0	0,08
Biopsia de Pele e Partes Moles	0	0	0	0	0	0	0	0	0	0	0	0	0,0	0,00
Colecistectomia	0	0	0	0	0	0	0	0	0	0	0	0	0,0	0,00
Colecistectomia Videolaparoscópica	0	0	0	0	0	0	0	0	0	0	0	0	0,0	0,00
Desbridamento de Fasceite Necrotizante	0	0	0	0	0	0	0	0	0	0	0	0	0,0	0,00
Desbridamento de Úlcera / De Tecidos Desvitalizados	0	0	0	0	0	0	0	0	0	0	0	0	0,0	0,00
Drenagem de Abscesso	0	0	1	0	1	0	0	0	2	0	1	1	6,0	0,50
Drenagem de Abscesso Anu-retal	0	0	0	0	0	0	0	0	0	0	0	0	0,0	0,00
Drenagem de Ganglio Linfático	0	0	0	1	0	0	0	0	0	0	0	0	1,0	0,08
Exerese de Cisto Tireoglosso	0	0	0	0	0	0	0	0	0	0	0	0	0,0	0,00
Exerese de Tumor de Vias Aéreas Superiores, Face e Pescoço	0	0	0	0	0	0	0	0	0	0	0	0	0,0	0,00
Fistulectomia / Fistulotomia Anal	0	0	0	0	0	0	0	0	0	0	0	0	0,0	0,00

Gastrectomia Parcial c/ ou s/ Vagotomia	0	0	0	0	0	0	0	0	0	0	0	0	0,0	0,00
Hernioplastia Epigástrica	0	1	0	0	0	0	0	0	0	0	0	0	1,0	0,08
Hernioplastia Inguinal	0	0	0	0	0	0	0	0	0	0	0	0	0,0	0,00
Hernioplastia Umbilical	0	0	0	0	0	0	0	0	0	0	0	0	0,0	0,00
Laparotomia Exploradora	3	2	2	0	1	1	3	3	1	4	3	3	26,0	2,17
Laparotomia Videolaparoscópica para Drenagem	0	0	1	1	1	1	1	0	0	0	0	0	5,0	0,42
Linfadenectomia Radical Cervical Unilateral	0	0	0	1	0	0	0	0	0	0	0	0	1,0	0,08
Orquiectomia Uni ou Bilateral c/ Esvaziamento Ganglionar	0	0	0	0	0	0	0	0	0	0	0	0	0,0	0,00
Septoplastia para Correção de Desvio	0	0	0	0	0	0	0	0	0	0	0	0	0,0	0,00
Tireoidectomia Parcial	0	0	0	0	0	0	0	0	0	0	0	0	0,0	0,00
Tireoidectomia Total	0	0	0	0	0	0	1	0	0	0	0	0	1,0	0,08
Tireoidectomia Total com Esvaziamento Glanclionar	0	0	0	0	0	0	0	0	0	0	0	0	0,0	0,00
Toracostomia com Drenagem Pleural Fechada	1	0	0	0	0	0	0	0	0	1	0	0	2,0	0,17
Traqueostomia	0	0	0	0	0	0	2	0	0	0	0	0	2,0	0,17
Tratamento Cirúrgico de Prolapso Anal	0	0	0	0	0	0	0	0	0	0	0	0	0,0	0,00
Outros	0	0	0	0	0	0	0	0	0	0	0	0	0,0	0,00
Total	4	3	5	3	3	2	7	3	4	5	4	4	47,0	3,92
2.2. Anestesia														
2.2.1. Número de Anestésias por Tipo														
Analgesia	0	0	0	0	0	0	0	0	0	0	0	0	0,0	0,00
Local	9	3	0	0	0	1	1	2	0	0	0	9	25,0	2,08
Geral	143	146	165	148	157	151	168	168	127	139	125	149	1.786,0	148,83
Peridural	65	44	59	65	70	54	72	87	61	65	51	65	758,0	63,17
Raquidiana	45	56	59	29	36	21	29	30	44	40	33	20	442,0	36,83
Bloqueio	0	0	0	0	0	0	0	0	0	0	0	0	0,0	0,00

Sedação	87	71	73	57	78	38	78	67	76	68	25	48	766,0	63,83
Outras	0	0	0	0	0	0	0	0	0	0	0	0	0,0	0,00
Total	349	320	356	299	341	265	348	354	308	312	234	291	3.777,0	314,75
Média Diária	11,26	11,43	11,48	9,97	11,37	8,83	11,23	11,42	10,27	10,06	7,80	9,39	124,5	10,38
2.2.2. Anestésias por Unidade														
Clínica Cirúrgica	341	317	354	293	336	259	345	348	307	305	234	285	3.724,0	310,33
Clínica Médica	0	0	0	2	4	4	2	1	0	3	0	2	18,0	1,50
UTI Adulto	3	1	2	2	1	1	0	5	1	2	0	3	21,0	1,75
Ambulatório	5	2	0	2	0	1	1	0	0	2	0	1	14,0	1,17
Total	349	320	356	299	341	265	348	354	308	312	234	291	3.777	314,75
2.3. Centro Cirúrgico - Procedimento Endoscópico														
2.3.1. Procedimento Endoscópico por Porte														
Porte Pequeno	0	0	0	0	0	0	0	0	0	0	0	0	0,0	0,00
Porte Médio	0	0	0	0	0	0	0	0	0	0	0	0	0,0	0,00
Porte Grande	0	0	0	0	0	0	0	0	0	0	0	0	0,0	0,00
Total	0	0	0	0	0	0	0	0	0	0	0	0	0,0	0,00
Número de Óbitos durante o Procedimento	0	0	0	0	0	0	0	0	0	0	0	0	0,0	0,00
Média Diária de Procedimento	-	-	-	-	-	-	-	-	-	-	-	-	0,0	0,00
Procedimentos	0	0	0	0	0	0	0	0	0	0	0	0	0,0	0,00
Nº de Salas Cirúrgicas	5	5	5	5	5	5	5	5	5	5	5	5	60,0	5,00
Média Diária de Cirurgias por Sala	0,00	0,00	0,00	0,00	0,00	0,00	0,00	0,00	0,00	0,00	0,00	0,00	0,0	0,00
2.3.2. Procedimento de Pacientes por Tipo														
Cirurgias Eletivas	0	0	0	0	0	0	0	0	0	0	0	0	0,0	0,00
Cirurgias Urgentes	0	0	0	0	0	0	0	0	0	0	0	0	0,0	0,00

Total	0	0	0	0	0	0	0	0	0	0	0	0	0,0	0,00
Cirurgias Diversas	#REF!	#REF!	#REF!	#REF!	#REF!	#REF!	#REF!	#REF!						
2.3.3 Procedimento por Tipo														
Balão Intragastrico	0	0	0	0	0	0	0	0	0	0	0	0	0,0	0,00
Broncoscopia	0	0	0	0	0	0	0	0	0	0	0	0	0,0	0,00
Total	0	0	0	0	0	0	0	0	0	0	0	0	0,0	0,00
Média Diária de Procedimento	-	-	-	-	-	-	-	-	-	-	-	-	0,0	0,00
2.4. Anestesia														
2.4.1. Número de Anestésias por Tipo														
Analgesia	0	0	0	0	0	0	0	0	0	0	0	0	0,0	0,00
Local	0	0	0	0	0	0	0	0	0	0	0	0	0,0	0,00
Geral	0	0	0	0	0	0	0	0	0	0	0	0	0,0	0,00
Peridural	0	0	0	0	0	0	0	0	0	0	0	0	0,0	0,00
Raquidiana	0	0	0	0	0	0	0	0	0	0	0	0	0,0	0,00
Bloqueio	0	0	0	0	0	0	0	0	0	0	0	0	0,0	0,00
Sedação	0	0	0	0	0	0	0	0	0	0	0	0	0,0	0,00
Outras	0	0	0	0	0	0	0	0	0	0	0	0	0,0	0,00
Total	0	0	0	0	0	0	0	0	0	0	0	0	0,0	0,00
Média Diária	-	-	-	-	-	-	-	-	-	-	-	-	0,0	0,00
2.4.2. Anestésias por Unidade														
Ambulatório	0	0	0	0	0	0	0	0	0	0	0	0	0,0	0,00
Clínica Cirúrgica	0	0	0	0	0	0	0	0	0	0	0	0	0,0	0,00
Clínica Médica	0	0	0	0	0	0	0	0	0	0	0	0	0,0	0,00
UTI Adulto	0	0	0	0	0	0	0	0	0	0	0	0	0,0	0,00
Outros	0	0	0	0	0	0	0	0	0	0	0	0	0,0	0,00
Total	0	0	0	0	0	0	0	0	0	0	0	0	0,0	0,00

2.5. Central de Material Esterilizado (CME)														
2.5.1. Produção														
Pacotes/Caixas preparados	6.565	6.110	6.338	6.279	6.758	7.008	7.001	6.580	7.985	7.787	6.972	6.198	81.581,0	6.798,42
Processamentos da Autoclave	122	142	141	136	161	165	126	161	202	209	150	165	1.880,0	156,67
Processamentos da Sterrad	31	33	47	44	27	17	23	28	26	23	21	49	369,0	30,75
Processamentos do Peróxido de Hidrogênio de Baumer	0	0	0	0	0	0	0	0	0	0	0	0	0,0	0,00
Processamentos Lavadora de Endoscópio	0	0	0	0	0	0	0	0	0	0	0	0	0,0	0,00
Outros	0	0	0	0	0	0	0	0	0	0	0	0	0,0	0,00
Total	6.718	6.285	6.526	6.459	6.946	7.190	7.150	6.769	8.213	8.019	7.143	6.412	83.830,0	6.985,83
2.5.2. Pacotes Distribuídos por Setor														
Ambulatório	102	251	171	116	198	139	292	180	179	261	158	191	2.238,0	186,50
Centro Cirúrgico	4.655	4.139	4.520	3.856	4.362	3.829	3.920	4.637	5.232	4.327	4.017	3.975	51.469,0	4.289,08
Clínica Cirúrgica	284	153	191	227	198	163	276	227	211	275	278	203	2.686,0	223,83
Clínica Médica	260	271	308	257	317	441	554	433	438	356	216	307	4.158,0	346,50
Endoscopia	323	308	385	282	553	397	384	625	594	440	480	422	5.193,0	432,75
UTI	1.599	801	1.084	994	1.099	1.187	1.016	1.161	1.153	1.194	1.017	974	13.279,0	1.106,58
Total	7.223	5.923	6.659	5.732	6.727	6.156	6.442	7.263	7.807	6.853	6.166	6.072	79.023	1.097,54
2.6. Ambulatório de Referência e Pronto Atendimento														
2.6.1. Consultas - Ambulatório														
Consultas Simples	5.697	5.066	6.297	5.374	6.014	5.875	6.058	6.344	6.240	5.328	5.276	4.512	68.081,0	5.673,42
Procedimentos	111	134	116	85	121	113	169	123	140	145	135	108	1.500,0	125,00
Total	5.808	5.200	6.413	5.459	6.135	5.988	6.227	6.467	6.380	5.473	5.411	4.620	69.581,0	5.798,42
Média Diária de Consultas	187,35	185,71	206,87	181,97	204,50	199,60	200,87	208,61	212,67	176,55	180,37	149,03	2.294,1	191,18
2.6.2. Atendimento por Especialidades – Ambulatório - Consultas Médicas														

Anestesiologia	242	202	278	210	248	349	289	292	343	371	417	301	3.542,0	295,17
Cardiologia	201	222	217	206	202	314	257	244	292	372	338	279	3.144,0	262,00
Cirurgia Bariátrica	523	491	583	470	493	516	540	492	535	478	474	436	6.031,0	502,58
Cirurgia de Cabeça e Pescoço	272	241	408	301	372	376	352	360	425	408	422	399	4.336,0	361,33
Cirurgia Geral	618	533	620	546	554	604	677	607	663	704	674	545	7.345,0	612,08
Cirurgia Plástica	164	114	169	119	213	161	239	171	185	226	214	154	2.129,0	177,42
Coloproctologia	73	53	95	123	130	81	106	121	113	127	132	122	1.276,0	106,33
Endocrinologia	1.381	1.265	1.571	1.410	1.635	1.573	1.420	1.724	1.620	1.727	1.646	1.428	18.400,0	1.533,33
Geriatria	101	86	113	77	77	98	117	119	120	88	99	110	1.205,0	100,42
Oftalmologia	37	20	18	12	23	20	19	34	34	32	39	33	321,0	26,75
Pneumologia	207	193	240	194	162	202	223	204	201	217	239	207	2.489,0	207,42
Psiquiatria	45	53	16	40	45	37	43	39	36	48	41	34	477,0	39,75
Reumatologia	373	353	488	447	467	466	462	499	500	530	541	464	5.590,0	465,83
Total	4.237	3.826	4.816	4.155	4.621	4.797	4.744	4.906	5.067	5.328	5.276	4.512	56.285,0	4.690,42
Média Diária	136,68	136,64	155,35	138,50	154,03	159,90	153,03	158,26	168,90	171,87	175,87	145,55	1.854,6	154,55
2.6.3. Atendimento por Especialidades – Ambulatório - Consultas Não Médicas														
Assistência Social	328	268	293	248	267	264	154	189	268	274	279	262	3.094,0	257,83
Nutrição	603	534	636	514	594	586	667	700	613	676	670	705	7.498,0	624,83
Psicologia	529	438	552	457	532	228	493	549	292	355	534	486	5.445,0	453,75
Total	1.460	1.240	1.481	1.219	1.393	1.078	1.314	1.438	1.173	1.305	1.483	1.453	16.037,0	1.336,42
Média Diária	47,10	44,29	47,77	40,63	46,43	35,93	42,39	46,39	39,10	42,10	49,43	46,87	528,4	44,04
2.6.4. Procedimentos Realizados no ambulatório														
Curativos	111	134	116	85	121	113	169	123	140	145	135	108	1.500,0	125,00
Total	111	134	116	85	121	113	169	123	140	145	135	108	34.102,4	2.841,87
Média Diária	3,58	4,79	3,74	2,83	4,03	3,77	5,45	3,97	4,67	4,68	4,50	3,48	49,5	4,12

2.7. Atividades Sociais														
2.7.1. S.A.U - Serviço de Atenção ao Usuário														
Visitas Sociais ao Leito	958	833	896	785	940	764	768	783	692	723	733	658	9.532,5	794,38
Nº de Pesquisas de Usuários Internados	332	256	294	564	415	305	296	103	82	84	104	96	2.931,0	244,25
Nº de Pesquisas Aplicadas Externo	1.475	1.293	1.384	1.216	1.409	1.069	1.064	886	774	1.286	1.332	1.153	14.341,0	1.195,08
Outros (Missas, Cultos...)	0	0	0	0	0	0	0	0	0	0	0	0	0,0	0,00
Total	2.765	2.382	2.574	2.565	2.764	2.138	2.128	1.772	1.548	2.093	2.169	1.907	26.804,5	2.233,71
Média Diária	89,19	85,07	83,02	85,50	92,13	71,27	68,65	57,16	51,60	67,52	72,30	61,52	884,9	73,74
2.7.2. Pesquisa por Unidade - Paciente Interno														
Clínica Cirúrgica	298	214	256	390	343	248	223	143	89	113	164	137	2.618,0	218,17
Clínica Médica	34	42	38	174	72	57	73	73	66	30	35	40	734,0	61,17
UTI Adulto	0	0	0	0	0	0	0	0	0	0	0	0	0,0	0,00
SADT	703	622	663	611	694	672	642	692	713	616	692	554	7.873,5	656,13
Total	1.035	878	957	1.175	1.109	977	938	908	868	759	891	731	3.352,0	279,33
Média Diária	33,39	31,36	30,85	39,17	36,97	32,57	30,26	29,29	28,93	24,48	29,70	23,58	370,5	30,88
2.7.3. Pesquisas por Unidade - Paciente Externo														
Ambulatório	772	671	725	605	715	686	708	765	708	670	640	599	8.264,0	688,67
Total	772	671	725	605	715	686	708	765	708	670	640	599	8.264,0	688,67
Média Diária	24,90	23,96	23,39	20,17	23,83	22,87	22,84	24,68	23,60	21,61	21,33	19,32	272,5	22,71
Total Pesquisas Internos	2.765	2.382	2.574	2.565	2.764	2.138	2.128	1.772	1.548	2.093	2.169	1.907	26.804,5	2.233,71
Total Pesquisas Externos	772	671	725	605	715	686	708	765	708	670	640	599	8.264,0	688,67
Total Pesquisas Realizados	3.537	3.053	3.299	3.170	3.479	2.824	2.836	2.537	2.256	2.763	2.809	2.506	35.068,5	2.922,38
2.7.4. Serviço Social														
Atendimento Ambulatorial	328	268	293	248	267	264	154	189	268	406	345	374	3.404,0	283,67
Atendimentos Diário Usuário	502	472	463	451	467	473	453	309	455	408	422	433	5.308,0	442,33

Atendimentos de Óbitos	3	2	6	5	5	6	3	3	6	5	9	4	57,0	4,75
Solicitação de Ambulância	73	60	60	43	69	56	52	67	48	40	65	50	683,0	56,92
Entrega de Tickets Refeição para Acompanhantes	1	6	7	5	5	2	6	4	6	5	3	1	51,0	4,25
Total	907	808	829	752	813	801	668	572	783	864	844	862	9.503,0	791,92
Média Diária	29,26	28,86	26,74	25,07	27,10	26,70	21,55	18,45	26,10	27,87	28,13	27,81	313,6	26,14
2.7.5. Visitas por Unidade - Paciente Interno														
Centro Cirúrgico	0	0	0	0	0	0	0	0	0	0	0	0	0,0	0,00
Clínica Cirúrgica	264	240	226	219	221	197	177	251	215	213	158	286	2.667,0	222,25
Clínica Médica	151	157	149	135	144	195	26	50	137	117	188	91	1.540,0	128,33
UTI Adulto	91	83	101	107	112	89	79	15	115	88	88	61	1.029,0	85,75
SADT	73	60	60	43	69	56	52	67	48	40	65	50	683,0	56,92
Total	579	540	536	504	546	537	334	383	515	458	499	488	5.236,0	436,33
Média Diária	18,68	19,29	17,29	16,80	18,20	17,90	10,77	12,35	17,17	14,77	16,63	15,74	195,6	16,30
2.7.6. Visitas por Unidade - Paciente Externo														
Ambulatório	328	268	293	248	267	264	154	189	268	406	345	374	3.404,0	283,67
Total	328	268	293	248	267	264	154	189	268	406	345	374	3.404,0	283,67
Média Diária	10,58	9,57	9,45	8,27	8,90	8,80	4,97	6,10	8,93	13,10	11,50	12,06	112,2	9,35
Total Visitas Internos	579	540	536	504	546	537	334	383	515	458	499	488	5.919,0	493,25
Total Visitas Externos	328	268	293	248	267	264	154	189	268	406	345	374	3.404,0	283,67
Total Visitas Realizados	907	808	829	752	813	801	488	572	783	864	844	862	9.323,0	776,92
2.7.7. Serviço Nutricional														
Atendimento Ambulatorial	603	534	636	514	594	586	667	700	613	676	668	705	7.496,0	624,67
Atendimento nas Unidades	602	530	778	777	707	752	670	891	859	780	782	736	8.864,0	738,67
Total	1.205	1.064	1.414	1.291	1.301	1.338	1.337	1.591	1.472	1.456	1.450	1.441	16.360,0	1.363,33
Média Diária	38,87	38,00	45,61	43,03	43,37	44,60	43,13	51,32	49,07	46,97	48,33	46,48	538,8	44,90

2.7.8. Visitas por Unidade - Paciente Interno														
Clínica Cirúrgica	170	150	319	321	263	231	178	301	255	259	309	270	3.026,0	252,17
Clínica Médica	229	190	279	249	243	326	322	333	426	335	276	279	3.487,0	290,58
UTI Adulto	203	190	180	207	201	195	170	257	178	186	197	187	2.351,0	195,92
Total	602	530	778	777	707	752	670	891	859	780	782	736	8.864,0	738,67
Média Diária	19,42	18,93	25,10	25,90	23,57	25,07	21,61	28,74	28,63	25,16	26,07	23,74	291,9	24,33
2.7.9. Visitas por Unidade - Paciente Externo														
Ambulatório	603	534	636	514	594	586	667	700	613	676	668	705	7.496,0	624,67
Total	603	534	636	514	594	586	667	700	613	676	668	705	7.496,0	624,67
Média Diária	19,45	19,07	20,52	17,13	19,80	19,53	21,52	22,58	20,43	21,81	22,27	22,74	246,9	20,57
Total Visitas Internos	602	530	778	777	707	752	670	891	859	780	782	736	8.864,0	738,67
Total Visitas Externos	603	534	636	514	594	586	667	700	613	676	668	705	7.496,0	624,67
Total Visitas Realizados	1.205	1.064	1.414	1.291	1.301	1.338	1.337	1.591	1.472	1.456	1.450	1.441	16.360,0	1.363,33
2.7.10. Serviço Psicologia														
Atendimento Ambulatorial	529	438	552	457	532	228	493	549	289	465	653	484	5.669,0	472,42
Atendimento nas Unidades	166	143	181	130	141	164	125	153	123	27	94	21	1.468,0	122,33
Acompanhamentos de Óbitos	0	0	0	0	0	0	0	0	0	0	0	0	0,0	0,00
Atendimento/Triagem Colaborador e Familiar	0	0	0	0	0	0	0	0	0	0	0	0	0,0	0,00
Total	695	581	733	587	673	392	618	702	412	492	747	505	7.137,0	594,75
Média Diária	22,42	20,75	23,65	19,57	22,43	13,07	19,94	22,65	13,73	15,87	24,90	16,29	235,3	19,60
2.7.11. Visitas por Unidade - Paciente Interno														
Clínica Cirúrgica	28	16	25	27	28	15	16	41	11	22	34	6	269,0	22,42
Clínica Médica	67	77	77	41	53	69	47	54	7	4	49	9	554,0	46,17

UTI Adulto	71	50	79	62	60	80	62	58	22	1	11	6	562,0	46,83
Total	166	143	181	130	141	164	125	153	40	27	94	21	1.385,0	115,42
Média Diária	5,35	5,11	5,84	4,33	4,70	5,47	4,03	4,94	1,33	0,87	3,13	0,68	45,8	3,82
2.7.12. Visitas por Unidade - Paciente Externo														
Ambulatório	529	438	552	457	532	228	493	549	289	465	653	484	5.669,0	472,42
Total	529	438	552	457	532	228	493	549	289	465	653	484	5.669,0	472,42
Média Diária	17,06	15,64	17,81	15,23	17,73	7,60	15,90	17,71	9,63	15,00	21,77	15,61	186,7	15,56
Total Visitas Internos	166	143	181	130	141	164	125	153	40		94	21	1.358,0	123,45
Total Visitas Externos	529	438	552	457	532	228	493	549	289	465	653	484	5.669,0	472,42
Total Visitas Realizados	695	581	733	587	673	392	618	702	329	465	747	505	7.027,0	595,87
2.7.13. Núcleo de Educação Permanente														
Cursos Ministrados	0	0	0	0	0	0	0	0	0	0	0	0	0,0	0,00
Nº de Participantes	0	0	0	0	0	0	0	0	0	0	0	0	0,0	0,00
Carga Horária	0	0	0	0	0	0	0	0	0	0	0	0	0,0	0,00
Treinamentos	15	10	19	11	12	13	20	16	26	21	13	12	188,0	15,67
Nº de Participantes	288	303	523	443	117	688	345	212	454	415	554	140	4.482,0	373,50
Carga Horária	478:23:00	163:05:00	366:10:00	412:30:00	170:15:00	522:00:00	427:05:00	421:15:00	549:25:00	1388:15:00	533:22:00	118:20:00	5550:05:00	462:30:25
Cursos Externos	1	14	2	0	0	2	2	2	2	0	7	1	33,0	2,75
Nº de Participantes	1	14	2	0	0	4	2	15	3	0	8	1	50,0	4,17
Carga Horária	20:00:00	101:00:00	65:00:00	0:00:00	0:00:00	12:00:00	35:00:00	166:00:00	20:21:00	0:00:00	45:00:00	3:00:00	467:21:00	38:56:45
Treinamento Hora/Homem	1:35:14	0:50:28	1:22:23	1:16:52	0:32:51	1:45:45	1:33:02	2:04:57	1:49:55	4:25:00	1:50:31	0:23:38	19:30:36	1:37:33
3. Serviço de Apoio Diagnóstico Terapêutico														

3.1. Anátomo Patológico + Imunohistoquímico														
3.1.1. Exames por Unidade - Paciente Interno														
Clínica Cirúrgica	184	212	151	174	221	215	247	245	252	265	259	240	2.665,0	222,08
Clínica Médica	2	1	1	10	3	3	3	1	1	3	0	1	29,0	2,42
UTI Adulto	10	3	0	4	0	0	0	0	0	1	1	1	20,0	1,67
Total	196	216	152	188	224	218	250	246	253	269	260	242	2.694,0	224,50
Média Diária	6,32	7,71	4,90	6,27	7,47	7,27	8,06	7,94	8,43	8,68	8,67	7,81	89,5	7,46
3.1.2. Exames por Unidade - Paciente Externo														
Ambulatório	157	98	189	211	200	133	222	130	195	206	122	183	2.046,0	170,50
Total	157	98	189	211	200	133	222	130	195	206	122	183	2.046,0	170,50
Média Diária	5,06	3,50	6,10	7,03	6,67	4,43	7,16	4,19	6,50	6,65	4,07	5,90	67,3	5,61
Total Exames Internos	196	216	152	188	224	218	250	246	253	269	260	242	2.714,0	226,17
Total Exames Externos	157	98	189	211	200	133	222	130	195	206	122	183	2.046,0	170,50
Total Exames Realizados	353	314	341	399	424	351	472	376	448	475	382	425	4.760,0	396,67
3.2. Balão Intragástrico														
3.2.1. Exames por Unidade - Paciente Interno														
Centro Cirúrgico	0	0	0	0	0	0	0	0	0	0	0	0	0,0	0,00
Clínica Cirúrgica	0	1	0	0	0	0	0	0	0	0	0	0	1,0	0,08
Clínica Médica	0	0	0	0	0	0	0	0	0	0	0	0	0,0	0,00
UTI Adulto	0	0	0	0	0	0	0	0	0	0	0	0	0,0	0,00
Total	0	1	0	0	0	0	0	0	0	0	0	0	1,0	0,08
Média Diária	-	0,04	-	-	-	-	-	-	-	-	-	-	0,0	0,04
3.2.2. Exames por Unidade - Paciente Externo														

Ambulatório	2	1	0	2	2	1	4	1	2	1	2	3	21,0	1,75
Total	2	1	0	2	2	1	4	1	2	1	2	3	21,0	1,75
Média Diária	0,06	0,04		0,07	0,07	0,03	0,13	0,03	0,07	0,03	0,07	0,10	0,7	0,06
Total Exames Internos	0	1	0	0	0	0	0	0	0	0	0	0	1,0	0,08
Total Exames Externos	2	1	0	2	2	1	4	1	2	1	2	3	21,0	1,75
Total Exames Realizados	2	2	0	2	2	1	4	1	2	1	2	3	22,0	1,83
3.3. Bomba de Insulina - Sistema de Infusão de Insulina														
3.3.1. Exames por Unidade - Paciente Interno														
Clínica Cirúrgica	0	0	0	0	0	0	0	0	0	0	0	0	0,0	0,00
Clínica Médica	0	0	0	0	0	0	0	0	0	0	0	0	0,0	0,00
UTI Adulto	0	0	0	0	0	0	0	0	0	0	0	0	0,0	0,00
Total	0	0	0	0	0	0	0	0	0	0	0	0	0,0	0,00
Média Diária	-	-	-	-	-	-	-	-	-	-	-	-	0,0	0,00
3.3.2. Exames por Unidade - Paciente Externo														
Ambulatório	93	91	93	85	82	98	93	90	94	93	85	86	1.083,0	90,25
Total	93	91	93	85	82	98	93	90	94	93	85	86	1.083,0	90,25
Média Diária	3,00	3,25	3,00	2,83	2,73	3,27	3,00	2,90	3,13	3,00	2,83	2,77	35,7	2,98
Total Exames Internos	0	0	0	0	0	0	0	0	0	0	0	0	0,0	0,00
Total Exames Externos	93	91	93	85	82	98	93	90	94	93	85	86	1.083,0	90,25
Total Exames Realizados	93	91	93	85	82	98	93	90	94	93	85	86	1.083,0	90,25
3.4. Broncoscopia														
3.4.1. Exames por Unidade - Paciente Interno														
Clínica Cirúrgica	0	1	0	0	0	0	0	0	0	0	0	0	1,0	0,08

Clínica Médica	2	3	1	1	1	2	1	1	0	0	0	2	14,0	1,17
UTI Adulto	1	0	1	0	0	0	1	3	1	0	1	0	8,0	0,67
Total	3	4	2	1	1	2	2	4	1	0	1	2	23,0	1,92
Média Diária	0,10	0,14	0,06	0,03	0,03	0,07	0,06	0,13	0,03		0,03	0,06	0,8	0,07
3.4.2. Exames por Unidade - Paciente Externo														
Ambulatório	0	0	0	0	0	0	0	0	0	0	0	0	0,0	0,00
Total	0	0	0	0	0	0	0	0	0	0	0	0	0,0	0,00
Média Diária	-	-	-	-	-	-	-	-	-	-	-	-	0,0	0,00
Total Exames Internos	3	4	2	1	1	2	2	4	1	0	1	2	23,0	1,92
Total Exames Externos	0	0	0	0	0	0	0	0	0	0	0	0	0,0	0,00
Total Exames Realizados	3	4	2	1	1	2	2	4	1	0	1	2	23,0	1,92
3.4.3. Procedimentos Secundários - Broncoscopia														
Biopsia	0	3	1	1	0	1	0	1	1	0	0	1	9,0	0,75
Lavado Bronco-Alveolar	2	3	1	1	0	2	2	3	1	0	1	0	16,0	1,33
Outros	0	0	0	0	0	0	0	0	0	0	1	0	1,0	0,08
Total	2	6	2	2	0	3	2	4	2	0	2	1	26,0	2,17
3.5. Ecocardiograma														
3.5.1. Exames por Unidade - Paciente Interno														
Clínica Cirúrgica	0	0	1	2	1	2	2	3	0	1	1	1	14,0	1,17
Clínica Médica	3	10	15	9	11	17	14	17	9	13	12	8	138,0	11,50
UTI Adulto	3	7	10	1	5	3	5	7	7	7	7	9	71,0	5,92
Total	6	17	26	12	17	22	21	27	16	21	20	18	223,0	18,58
Média Diária	0,19	0,61	0,84	0,40	0,57	0,73	0,68	0,87	0,53	0,68	0,67	0,58	7,3	0,61

3.5.2. Exames por Unidade - Paciente Externo														
Ambulatório	0	1	0	0	0	0	0	0	0	0	0	0	1,0	0,08
Total	0	1	0	0	0	0	0	0	0	0	0	0	1,0	0,08
Média Diária	-	0,04	-	-	-	-	-	-	-	-	-	-	0,0	0,04
Total Exames Internos														
Total Exames Externos														
Total Exames Realizados														
3.6. ECG - Eletrocardiograma														
3.6.1. Exames por Unidade - Paciente Interno														
Clínica Cirúrgica	42	33	48	34	37	45	34	33	19	27	26	31	409,0	34,08
Clínica Médica	43	30	42	48	39	31	47	34	36	31	38	35	454,0	37,83
UTI Adulto	10	13	28	9	20	16	17	14	19	14	16	23	199,0	16,58
Total	95	76	118	91	96	92	98	81	74	72	80	89	1.062,0	88,50
Média Diária	3,06	2,71	3,81	3,03	3,20	3,07	3,16	2,61	2,47	2,32	2,67	2,87	35,0	2,92
3.6.2. Exames por Unidade - Paciente Externo														
Ambulatório	153	95	139	123	165	157	164	229	243	239	177	166	2.050,0	170,83
Total	153	95	139	123	165	157	164	229	243	239	177	166	2.050,0	170,83
Média Diária	4,94	3,39	4,48	4,10	5,50	5,23	5,29	7,39	8,10	7,71	5,90	5,35	67,4	5,62
Total Exames Internos														
Total Exames Externos														
Total Exames Realizados														
3.7. Endoscopia Digestiva Alta														
3.7.1. Exames por Unidade - Paciente Interno														

Clínica Cirúrgica	2	3	6	5	2	1	0	4	2	5	1	5	36,0	3,00
Clínica Médica	7	9	9	5	15	13	13	10	7	7	12	7	114,0	9,50
UTI Adulto	0	1	1	1	2	2	3	0	1	1	1	2	15,0	1,25
Total	9	13	16	11	19	16	16	14	10	13	14	14	165,0	13,75
Média Diária	0,29	0,46	0,52	0,37	0,63	0,53	0,52	0,45	0,33	0,42	0,47	0,45	5,4	0,45
3.7.2. Exames por Unidade - Paciente Externo														
Ambulatório	195	230	364	277	410	338	391	360	384	403	363	309	4.024,0	335,33
Total	195	230	364	277	410	338	391	360	384	403	363	309	4.024,0	335,33
Média Diária	6,29	8,21	11,74	9,23	13,67	11,27	12,61	11,61	12,80	13,00	12,10	9,97	132,5	11,04
Total Exames Internos	9	13	16	11	19	16	16	14	10	13	14	14	165,0	13,75
Total Exames Externos	195	230	364	277	410	338	391	360	384	403	363	309	4.024,0	335,33
Total Exames Realizados	204	243	380	288	429	354	407	374	394	416	377	323	4.189,0	349,08
3.7.3. Procedimentos Secundários - Endoscopia Digestiva Alta														
Biopsia	17	29	50	36	27	19	33	30	32	41	31	31	376,0	31,33
Sonda Nasoenteral	1	1	0	0	0	1	2	0	1	1	2	1	10,0	0,83
Dilatação de Esôfago	1	3	2	3	2	0	3	0	2	1	3	0	20,0	1,67
Esclerose	0	0	0	0	0	0	0	0	0	0	0	0	0,0	0,00
Hemostasia	0	0	0	0	0	0	0	0	0	0	0	0	0,0	0,00
Gastrostomia (GTT)	3	2	3	1	4	2	3	2	3	1	0	2	26,0	2,17
Retirada de Corpo Estranho	0	0	0	0	0	0	0	0	0	0	0	0	0,0	0,00
Uréase	191	214	334	255	406	333	377	353	372	381	351	296	3.863,0	321,92
Outros	2	0	1	1	2	1	4	1	2	1	2	5	22,0	1,83
Total	215	249	390	296	441	356	422	386	412	426	389	335	4.317,0	359,75
Média Diária	6,94	8,89	12,58	9,87	14,70	11,87	13,61	12,45	13,73	13,74	12,97	10,81	142,2	11,85

3.8. Endoscopia Digestiva Baixa - Colonoscopia														
3.8.1. Exames por Unidade - Paciente Interno														
Clínica Cirúrgica	0	1	1	4	5	2	3	1	0	1	3	5	26,0	2,17
Clínica Médica	5	3	4	2	4	5	3	1	1	4	4	1	37,0	3,08
UTI Adulto	0	0	0	0	1	0	0	0	0	0	0	0	1,0	0,08
Total	5	4	5	6	10	7	6	2	1	5	7	6	64,0	5,33
Média Diária	0,16	0,14	0,16	0,20	0,33	0,23	0,19	0,06	0,03	0,16	0,23	0,19	2,1	0,18
3.8.2. Exames por Unidade - Paciente Externo														
Ambulatório	73	71	103	68	79	78	90	81	96	78	82	79	978,0	81,50
Total	73	71	103	68	79	78	90	81	96	78	82	79	978,0	81,50
Média Diária	2,35	2,54	3,32	2,27	2,63	2,60	2,90	2,61	3,20	2,52	2,73	2,55	32,2	2,69
Total Exames Internos	5	4	5	6	10	7	6	2	1	5	7	6	64,0	5,33
Total Exames Externos	73	71	103	68	79	78	90	81	96	78	82	79	978,0	81,50
Total Exames Realizados	78	75	108	74	89	85	96	83	97	83	89	85	1.042,0	86,83
3.8.3. Procedimentos Secundários - Endoscopia Digestiva Baixa - Colonoscopia														
Biopsia	14	16	29	18	22	41	33	21	18	20	33	24	289,0	24,08
Esclerose	0	0	0	0	0	0	1	0	0	0	0	0	1,0	0,08
Argonio	1	1	4	3	1	1	7	0	3	1	1	3	26,0	2,17
Ligadura Hemorrágica	0	0	0	0	0	0	0	0	0	0	0	0	0,0	0,00
Outros	0	0	0	0	0	0	0	0	0	0	0	0	0,0	0,00
Total	15	17	33	21	23	42	41	21	21	21	34	27	316,0	26,33
Média Diária	0,48	0,61	1,06	0,70	0,77	1,40	1,32	0,68	0,70	0,68	1,13	0,87	10,4	0,87
3.9. Endoscopia Digestiva Baixa - Retossigmoidoscopia														

3.9.1. Exames por Unidade - Paciente Interno															
Clínica Cirúrgica	0	0	0	0	0	0	0	0	0	0	0	0	0	0,0	0,00
Clínica Médica	0	0	0	0	0	0	0	0	0	0	0	0	0	0,0	0,00
UTI Adulto	0	0	0	0	0	0	0	0	0	0	0	0	0	0,0	0,00
Total	0	0	0	0	0	0	0	0	0	0	0	0	0	0,0	0,00
Média Diária	-	-	-	-	-	-	-	-	-	-	-	-	-	0,0	0,00
3.9.2. Exames por Unidade - Paciente Externo															
Ambulatório	4	3	4	4	4	3	7	5	6	7	4	4	55,0	4,58	
Total	4	3	4	4	4	3	7	5	6	7	4	4	55,0	4,58	
Média Diária	0,13	0,11	0,13	0,13	0,13	0,10	0,23	0,16	0,20	0,23	0,13	0,13	1,8	0,15	
Total Exames Internos	0	0	0	0	0	0	0	0	0	0	0	0	0,0	0,00	
Total Exames Externos	4	3	4	4	4	3	7	5	6	7	4	4	55,0	4,58	
Total Exames Realizados	4	3	4	4	4	3	7	5	6	7	4	4	55,0	4,58	
3.10. Espirometria - Prova de Função Pulmonar															
3.10.1. Exames por Unidade - Paciente Interno															
Clínica Cirúrgica	0	0	0	0	0	0	0	0	0	0	0	0	0	0,0	0,00
Clínica Médica	0	0	0	0	0	0	0	0	0	0	0	0	0	0,0	0,00
UTI Adulto	0	0	0	0	0	0	0	0	0	0	0	0	0	0,0	0,00
Total	0	0	0	0	0	0	0	0	0	0	0	0	0,0	0,00	
Média Diária	-	-	-	-	-	-	-	-	-	-	-	-	-	0,0	0,00
3.10.2. Exames por Unidade - Paciente Externo															
Ambulatório	30	25	28	28	30	30	25	26	30	24	26	28	330,0	27,50	
Total	30	25	28	28	30	30	25	26	30	24	26	28	330,0	27,50	

Média Diária	0,97	0,89	0,90	0,93	1,00	1,00	0,81	0,84	1,00	0,77	0,87	0,90	10,9	0,91
Total Exames Internos	0	0	0	0	0	0	0	0	0	0	0	0	0,0	0,00
Total Exames Externos	30	25	28	28	30	30	25	26	30	24	26	28	330,0	27,50
Total Exames Realizados	30	25	28	28	30	30	25	26	30	24	26	28	330,0	27,50
3.11. Iodoterapia														
3.11.1. Exames por Unidade - Paciente Interno														
Clínica Cirúrgica	0	0	0	0	0	0	0	0	0	0	0	0	0,0	0,00
Clínica Médica	0	0	0	0	0	0	0	0	0	0	0	0	0,0	0,00
UTI Adulto	0	0	0	0	0	0	0	0	0	0	0	0	0,0	0,00
Total	0	0	0	0	0	0	0	0	0	0	0	0	0,0	0,00
Média Diária	-	-	-	-	-	-	-	-	-	-	-	-	0,0	0,00
3.11.2. Exames por Unidade - Paciente Externo														
Ambulatório	4	2	0	4	0	4	0	3	0	1	0	1	19,0	1,58
Total	4	2	0	4	0	4	0	3	0	1	0	1	19,0	1,58
Média Diária	-	-	-	-	-	-	-	-	-	-	-	-	0,0	0,00
Total Exames Internos	0	0	0	0	0	0	0	0	0	0	0	0	0,0	0,00
Total Exames Externos	4	2	0	4	0	4	0	3	0	1	0	1	19,0	1,58
Total Exames Realizados	4	2	0	4	0	4	0	3	0	1	0	1	19,0	1,58
3.12. Laboratório de Análises Clínicas														
3.12.1. Exames por Tipo Pac. Internos e Externos														
Bioquímica	19.691	17.671	18.793	19.151	17.956	18.198	17.543	21.044	16.076	15.499	19.725	15.239	216.586,0	18.048,83
Gasometria	287	196	212	227	257	269	195	221	216	217	230	207	2.734,0	227,83
Hematologia	3.086	2.594	2.784	2.884	2.877	2.952	2.895	3.385	3.205	3.088	3.088	2.713	35.551,0	2.962,58

Hormônios	7.290	6.961	7.512	8.660	8.359	7.186	9.066	10.553	11.885	11.387	8.129	10.311	107.299,0	8.941,58
Imunologia	141	175	147	150	180	146	164	210	198	205	1.172	137	3.025,0	252,08
Líquor/Líquidos Cautários	19	17	13	13	10	20	16	12	17	6	8	3	154,0	12,83
Microbiologia/Micologia	638	542	598	633	594	583	605	774	575	554	601	469	7.166,0	597,17
Parasitologia	39	42	42	56	53	31	37	36	33	23	29	33	454,0	37,83
Urina	630	600	598	656	625	596	609	764	717	642	643	578	7.658,0	638,17
Total	31.821	28.798	30.699	32.430	30.911	29.981	31.130	36.999	32.922	31.621	33.625	29.690	380.627,0	31.718,92
Média Diária	1.026,48	1.028,50	990,29	1.081,00	1.030,37	999,37	1.004,19	1.193,52	1.097,40	1.020,03	1.120,83	957,74	12.549,7	1.045,81
3.12.2. Exames por Unidade - Paciente Interno														
Clínica Cirúrgica	2.381	2.190	2.259	2.657	1.954	2.236	2.043	2.459	2.450	2.296	2.563	2.144	27.632,0	2.302,67
Clínica Médica	3.496	2.906	2.851	3.352	2.817	3.099	2.493	2.401	2.558	1.950	2.432	2.060	32.415,0	2.701,25
UTI Adulto	3.147	2.578	2.757	2.862	3.008	2.953	2.477	2.601	2.789	2.875	2.891	2.605	33.543,0	2.795,25
Total	9.024	7.674	7.867	8.871	7.779	8.288	7.013	7.461	7.797	7.121	7.886	6.809	93.590,0	7.799,17
Média Diária	291,10	274,07	253,77	295,70	259,30	276,27	226,23	240,68	259,90	229,71	262,87	219,65	3.089,2	257,44
3.12.3. Exames por Unidade - Paciente Externo														
Ambulatório	23.156	21.250	22.832	23.559	23.132	21.693	24.117	29.538	25.125	24.500	25.739	22.881	287.522,0	23.960,17
Total	23.156	21.250	22.832	23.559	23.132	21.693	24.117	29.538	25.125	24.500	25.739	22.881	287.522,0	23.960,17
Média Diária	746,97	758,93	736,52	785,30	771,07	723,10	777,97	952,84	837,50	790,32	857,97	738,10	9.476,6	789,71
Total Exames Internos	9.024	7.674	7.867	8.871	7.779	8.288	7.013	7.461	7.797	7.121	7.886	6.809	93.590,0	7.799,17
Total Exames Externos	23.156	21.250	22.832	23.559	23.132	21.693	24.117	29.538	25.125	24.500	25.739	22.881	287.522,0	23.960,17
Total Exames Realizados	32.180	28.924	30.699	32.430	30.911	29.981	31.130	36.999	32.922	31.621	33.625	29.690	381.112,0	31.759,33
3.13. MAPA - Monitorização Ambulatorial de Pressão Arterial														
3.13.1. Exames por Unidade - Paciente Interno														

Clínica Cirúrgica	0	0	0	0	0	0	0	0	0	0	0	0	0,0	0,00
Clínica Médica	0	0	0	0	0	0	0	0	0	0	0	0	0,0	0,00
UTI Adulto	0	0	0	0	0	0	0	0	0	0	0	0	0,0	0,00
Total	0	0	0	0	0	0	0	0	0	0	0	0	0,0	0,00
Média Diária	-	-	-	-	-	-	-	-	-	-	-	-	0,0	0,00
3.13.2. Exames por Unidade - Paciente Externo														
Ambulatório	14	12	12	11	15	9	14	16	11	11	11	6	142,0	11,83
Total	14	12	12	11	15	9	14	16	11	11	11	6	142,0	11,83
Média Diária	0,45	0,43	0,39	0,37	0,50	0,30	0,45	0,52	0,37	0,35	0,37	0,19	4,7	0,39
Total Exames Internos	0	0	0	0	0	0	0	0	0	0	0	0	0,0	0,00
Total Exames Externos	14	12	12	11	15	9	14	16	11	11	11	6	142,0	11,83
Total Exames Realizados	14	12	12	11	15	9	14	16	11	11	11	6	142,0	11,83
3.14. PAAF - Biópsia de Tireóide														
3.14.1. Exames por Unidade - Paciente Interno														
Clínica Cirúrgica	0	0	0	0	0	0	0	0	0	0	0	0	0,0	0,00
Clínica Médica	0	0	0	0	0	0	0	0	0	0	0	0	0,0	0,00
UTI Adulto	0	0	0	0	0	0	0	0	0	0	0	0	0,0	0,00
Total	0	0	0	0	0	0	0	0	0	0	0	0	0,0	0,00
Média Diária	-	-	-	-	-	-	-	-	-	-	-	-	0,0	0,00
3.14.2. Exames por Unidade - Paciente Externo														
Ambulatório	70	72	63	149	151	97	136	141	137	143	129	90	1.378,0	114,83
Total	70	72	63	149	151	97	136	141	137	143	129	90	1.378,0	114,83
Média Diária	2,26	2,57	2,03	4,97	5,03	3,23	4,39	4,55	4,57	4,61	4,30	2,90	45,4	3,78

Total Exames Internos	0	0	0	0	0	0	0	0	0	0	0	0	0,0	0,00
Total Exames Externos	70	72	63	149	151	97	136	141	137	143	129	90	1.378,0	114,83
Total Exames Realizados	70	72	63	149	151	97	136	141	137	143	129	90	1.378,0	114,83
3.15. Radiologia - Raio-X														
3.15.1. Exames por Tipo Paciente Interno e Externo														
Abdômen	1	2	3	2	3	2	0	4	1	1	1	4	24,0	2,00
Abdômen Agudo	5	5	7	6	2	2	1	4	2	8	6	6	54,0	4,50
Articulação Sacro-Iliaca	1	1	2	1	2	2	0	0	1	0	2	2	14,0	1,17
Articulação Tibio-Tarsica	0	1	9	2	3	0	3	4	4	5	6	3	40,0	3,33
Braço	2	0	0	0	0	0	0	0	0	0	0	3	5,0	0,42
Calcâneo	0	1	1	0	0	0	1	0	0	2	0	0	5,0	0,42
Coluna Cervical	3	1	4	2	7	8	7	4	4	4	5	7	56,0	4,67
Coluna Lombo-Sacra	3	4	10	4	12	9	9	10	9	6	10	13	99,0	8,25
Coluna Torácica	4	3	4	1	8	1	8	5	7	3	4	4	52,0	4,33
Coluna Toraco-Lombar	5	1	5	0	3	3	1	2	2	3	2	2	29,0	2,42
Costelas (por Hemitorax)	0	0	0	0	0	1	0	0	0	0	0	0	1,0	0,08
Cotovelo	0	2	0	0	0	0	0	1	0	4	0	0	7,0	0,58
Coxa	0	2	0	0	0	2	0	2	1	0	1	2	10,0	0,83
Crânio	1	0	2	2	0	0	0	0	0	0	0	0	5,0	0,42
Joelho	17	24	16	11	28	26	19	42	37	36	31	26	313,0	26,08
Mão	64	79	74	41	86	80	97	104	96	82	90	96	989,0	82,42
Mão e Punho (Verificar Idade Óssea)	7	6	3	1	5	6	12	4	10	5	7	10	76,0	6,33
Ombro	0	3	5	7	8	6	6	9	4	8	12	6	74,0	6,17
Perna	0	2	0	0	1	1	3	2	0	2	1	5	17,0	1,42
Punho	24	32	30	14	16	24	24	34	18	14	13	19	262,0	21,83
Quadril/Bacia	7	7	11	4	2	10	5	7	5	8	7	5	78,0	6,50
Seios da Face	0	1	0	0	0	0	1	0	1	0	1	0	4,0	0,33
Tórax	444	353	466	349	487	444	419	532	547	518	440	448	5.447,0	453,92

Tornozelo/Pé	11	19	15	6	29	5	21	18	26	15	19	11	195,0	16,25
Outros	0	0	4	2	2	2	1	3	1	1	3	2	21,0	1,75
Total	599	549	671	455	704	634	638	791	776	725	661	674	7.877,0	656,42
Média Diária	19,32	19,61	21,65	15,17	23,47	21,13	20,58	25,52	25,87	23,39	22,03	21,74	259,5	21,62
3.15.2. Exames por Tipo - Paciente Interno														
Abdômen	0	1	3	2	3	2	0	4	1	1	1	4	22,0	1,83
Abdômen Agudo	5	5	7	6	2	2	1	4	2	8	6	6	54,0	4,50
Articulação Sacro-Iliaca	0	0	0	0	0	0	0	0	0	0	0	1	1,0	0,08
Articulação Tibio-Tarsica	0	0	1	0	0	0	0	0	0	1	0	0	2,0	0,17
Braço	1	0	0	0	0	0	0	0	0	0	0	1	2,0	0,17
Calcâneo	0	0	0	0	0	0	0	0	0	2	0	0	2,0	0,17
Coluna Cervical	1	0	0	0	0	0	0	0	0	0	0	0	1,0	0,08
Coluna Lombo-Sacra	0	0	1	1	0	0	1	1	0	0	0	1	5,0	0,42
Coluna Torácica	0	0	0	0	0	0	0	0	0	0	0	0	0,0	0,00
Coluna Toraco-Lombar	2	0	2	0	0	0	0	0	1	1	0	0	6,0	0,50
Costelas (por Hemitorax)	0	0	0	0	0	0	0	0	0	0	0	0	0,0	0,00
Cotovelo	0	0	0	0	0	0	0	0	0	2	0	0	2,0	0,17
Coxa	0	0	0	0	0	1	0	2	1	0	1	0	5,0	0,42
Crânio	1	0	2	1	0	0	0	0	0	0	0	0	4,0	0,33
Joelho	0	0	3	0	0	0	0	0	0	0	0	0	3,0	0,25
Mão	0	0	0	1	2	2	0	2	0	0	0	3	10,0	0,83
Mão e Punho (Verificar Idade Óssea)	1	0	1	0	2	0	0	1	2	0	1	0	8,0	0,67
Ombro	0	0	0	0	0	0	0	1	0	2	2	0	5,0	0,42
Perna	0	0	0	0	1	0	1	2	0	0	1	1	6,0	0,50
Punho	1	0	0	0	0	0	0	0	0	0	0	1	2,0	0,17
Quadril/Bacia	2	0	1	0	0	0	2	2	0	1	3	0	11,0	0,92
Seios da Face	0	1	0	0	0	0	1	0	1	0	1	0	4,0	0,33
Tórax	281	244	311	249	285	263	243	277	269	270	269	273	3.234,0	269,50

Pé/Dedos do Pé	1	0	1	2	0	1	0	0	1	1	0	2	9,0	0,75
Outros	0	0	4	2	0	2	1	3	1	1	2	0	16,0	1,33
Total	296	251	337	264	295	273	250	299	279	290	287	293	3.414,0	284,50
Média Diária	9,55	8,96	10,87	8,80	9,83	9,10	8,06	9,65	9,30	9,35	9,57	9,45	112,5	9,37
3.15.3. Exames por Unidade - Paciente Interno														
Clínica Cirúrgica	59	41	59	84	50	72	78	57	48	65	49	65	727,0	60,58
Clínica Médica	114	81	108	126	119	110	67	94	99	95	95	74	1.182,0	98,50
UTI Adulto	123	129	170	54	126	91	105	148	132	130	143	154	1.505,0	125,42
Centro Cirúrgico	0	0	0	0	0	0	0	0	0	0	0	0	0,0	0,00
Total	296	251	337	264	295	273	250	299	279	290	287	293	3.414,0	284,50
Média Diária	9,55	8,96	10,87	8,80	9,83	9,10	8,06	9,65	9,30	9,35	9,57	9,45	112,5	9,37
3.15.4. Exames por Tipo - Paciente Externo														
Abdômen	1	1	0	0	0	0	0	0	0	0	0	0	2,0	0,17
Abdômen Agudo	0	0	0	0	0	0	0	0	0	0	0	0	0,0	0,00
Articulação Sacro-Iliaca	1	1	2	1	2	2	0	0	1	0	2	1	13,0	1,08
Articulação Tibio-Tarsica	0	1	8	2	3	0	3	4	4	4	6	3	38,0	3,17
Braço	1	0	0	0	0	0	0	0	0	0	0	2	3,0	0,25
Calcâneo	0	1	1	0	0	0	1	0	0	0	0	0	3,0	0,25
Coluna Cervical	2	1	4	2	7	8	7	4	4	4	5	7	55,0	4,58
Coluna Lombo-Sacra	3	4	9	3	12	9	8	9	9	6	10	12	94,0	7,83
Coluna Torácica	4	3	4	1	8	1	8	5	7	3	4	4	52,0	4,33
Coluna Toraco-Lombar	3	1	3	0	3	3	1	2	1	2	2	2	23,0	1,92
Costelas (por Hemitorax)	0	0	0	0	0	1	0	0	0	0	0	0	1,0	0,08
Cotovelo	0	2	0	0	0	0	0	1	0	2	0	0	5,0	0,42
Coxa	0	2	0	0	0	1	0	0	0	0	0	2	5,0	0,42
Crânio	0	0	0	1	0	0	0	0	0	0	0	0	1,0	0,08

Joelho	17	24	13	11	28	26	19	42	37	36	31	26	310,0	25,83
Mão	64	79	74	40	84	78	97	102	96	82	90	93	979,0	81,58
Mão e Punho (Verificar Idade Óssea)	6	6	2	1	3	6	12	3	8	5	6	10	68,0	5,67
Ombro	0	3	5	7	8	6	6	8	4	6	10	6	69,0	5,75
Perna	0	2	0	0	0	1	2	0	0	2	0	4	11,0	0,92
Punho	23	32	30	14	16	24	24	34	18	14	13	18	260,0	21,67
Quadril/Bacia	5	7	10	4	2	10	3	5	5	7	4	5	67,0	5,58
Seios da Face	0	0	0	0	0	0	0	0	0	0	0	0	0,0	0,00
Tórax	163	109	155	100	202	181	176	255	278	248	171	175	2.213,0	184,42
Pé/Dedos do Pé	10	19	14	4	29	4	21	18	25	14	19	9	186,0	15,50
Outros	0	0	0	0	2	0	0	0	0	0	1	2	5,0	0,42
Total	303	298	334	191	409	361	388	492	497	435	374	381	4.463,0	371,92
Média Diária	9,77	10,64	10,77	6,37	13,63	12,03	12,52	15,87	16,57	14,03	12,47	12,29	147,0	12,25
3.15.5. Exames por Unidade - Paciente Externo														
Ambulatório de Referência	303	298	334	191	409	361	388	492	497	435	374	381	4.463,0	371,92
Total	303	298	334	191	409	361	388	492	497	435	374	381	4.463,0	371,92
Média Diária	9,77	10,64	10,77	6,37	13,63	12,03	12,52	15,87	16,57	14,03	12,47	12,29	147,0	12,25
Total Exames Internos	296	251	337	264	295	273	250	299	279	290	287	293	3.414,0	284,50
Total Exames Externos	303	298	334	191	409	361	388	492	497	435	374	381	4.463,0	371,92
Total Exames Realizados	599	549	671	455	704	634	638	791	776	725	661	674	7.877,0	656,42
3.16. Ressonância Magnética														
3.16.1. Exames por Tipo Pac. Interno e Externo														
Abdômem Superior	6	6	3	2	11	2	4	7	3	3	6	4	57,0	4,75
Bacia/Pelve/Abdômem Inferior	23	28	25	21	25	16	21	24	19	24	20	26	272,0	22,67
Coluna Cervical/Pescoço	2	10	8	4	8	10	4	10	15	4	4	3	82,0	6,83

Coluna Lombo-Sacra	6	25	44	16	16	17	21	18	13	15	7	12	210,0	17,50
Coluna Torácica	1	2	4	1	2	0	1	1	0	1	0	1	14,0	1,17
Crânio	10	13	7	11	11	11	14	9	22	14	12	9	143,0	11,92
Membro Inferior (Unilateral)	13	16	9	21	15	16	17	16	11	27	34	25	220,0	18,33
Membro Superior (Unilateral)	6	19	17	7	14	17	20	9	13	14	19	17	172,0	14,33
Sela Turcica	4	1	1	2	3	6	1	8	7	7	1	1	42,0	3,50
Vias Biliares/Colangioproressonância	28	16	24	18	20	16	13	17	18	12	19	8	209,0	17,42
Outros	0	0	0	1	1	0	0	1	0	1	1	0	5,0	0,42
Total	99	136	142	104	126	111	116	120	121	122	123	106	9.298,0	774,83
Média Diária	3,19	4,86	4,58	3,47	4,20	3,70	3,74	3,87	4,03	3,94	4,10	3,42	47,1	3,92
3.16.2. Exames por Tipo de Pacientes Internos														
Abdômem Superior	1	3	2	0	3	1	1	1	0	1	3	1	17,0	1,42
Bacia/Pelve/Abdômem Inferior	3	2	3	3	6	1	1	1	1	2	3	1	27,0	2,25
Coluna Cervical/Pescoço	0	1	2	0	0	0	1	0	1	0	1	0	6,0	0,50
Coluna Lombo-Sacra	0	1	0	0	0	0	1	0	1	0	0	1	4,0	0,33
Coluna Torácica	0	1	1	0	0	0	1	0	0	0	0	0	3,0	0,25
Crânio	4	1	1	2	1	3	0	3	1	1	7	0	24,0	2,00
Membro Inferior (Unilateral)	6	0	1	5	0	1	1	0	1	0	3	2	20,0	1,67
Membro Superior (Unilateral)	0	0	0	0	0	1	0	0	1	2	0	2	6,0	0,50
Sela Turcica	0	0	0	0	0	1	0	1	0	0	0	0	2,0	0,17
Vias Biliares/Colangioproressonância	12	13	18	10	12	12	11	10	15	11	11	3	138,0	11,50
Outros	0	0	0	0	0	0	0	0	0	0	1	0	1,0	0,08
Total	26	22	28	20	22	20	17	16	21	17	29	10	9.593,1	799,42
Média Diária	0,84	0,79	0,90	0,67	0,73	0,67	0,55	0,52	0,70	0,55	0,97	0,32	8,2	0,68
3.15.3. Exames por Unidade - Paciente Interno														
Clínica Cirúrgica	13	10	14	8	12	11	9	9	12	7	10	3	118,0	9,83
Clínica Médica	13	6	13	12	8	8	8	6	8	5	16	6	109,0	9,08

UTI Adulto	0	6	1	0	2	1	0	1	1	5	3	1	21,0	1,75
Total	26	22	28	20	22	20	17	16	21	17	29	10	248,0	20,67
Média Diária	0,84	0,79	0,90	0,67	0,73	0,67	0,55	0,52	0,70	0,55	0,97	0,32	8,2	0,68
3.16.4. Exames por Tipo de Pacientes Externo														
Abdômem Superior	5	3	1	2	8	1	3	6	3	2	3	3	40,0	3,33
Bacia/Pelve/Abdômem Inferior	20	26	22	18	19	15	20	23	18	22	17	25	245,0	20,42
Coluna Cervical/Pescoço	2	9	6	4	8	10	3	10	14	4	3	3	76,0	6,33
Coluna Lombo-Sacra	6	24	44	16	16	17	20	18	12	15	7	11	206,0	17,17
Coluna Torácica	1	1	3	1	2	0	0	1	0	1	0	1	11,0	0,92
Crânio	6	12	6	9	10	8	14	6	21	13	5	9	119,0	9,92
Membro Inferior (Unilateral)	7	16	8	16	15	15	16	16	10	27	31	23	200,0	16,67
Membro Superior (Unilateral)	6	19	17	7	14	16	20	9	12	12	19	15	166,0	13,83
Sela Turcica	4	1	1	2	3	5	1	7	7	7	1	1	40,0	3,33
Vias Biliares/Colangioprocedimento	16	3	6	8	8	4	2	7	3	1	8	5	71,0	5,92
Outros	0	0	0	1	1	0	0	1	0	1	0	0	4,0	0,33
Total	73	114	114	84	104	91	99	104	100	105	94	96	1.430,2	119,18
Média Diária	2,35	4,07	3,68	2,80	3,47	3,03	3,19	3,35	3,33	3,39	3,13	3,10	38,9	3,24
3.16.5. Exames por Unidade - Paciente Externo														
Ambulatório	73	114	114	84	104	91	99	104	100	105	94	96	1.178,0	98,17
Total	73	114	114	84	104	91	99	104	100	105	94	96	1.178,0	98,17
Média Diária	2,35	4,07	3,68	2,80	3,47	3,03	3,19	3,35	3,33	3,39	3,13	3,10	38,9	3,24
Total Exames Internos	26	22	28	20	22	20	17	16	21	17	29	10	248,0	20,67
Total Exames Externos	73	114	114	84	104	91	99	104	100	105	94	96	1.178,0	98,17
Total Exames Realizados	99	136	142	104	126	111	116	120	121	122	123	106	1.426,0	118,83
3.17. Tomografia														

3.17.1. Exames por Tipo Pacientes Internos e Externos														
Abdômen Superior	52	44	46	52	45	36	45	59	58	41	72	42	592,0	49,33
Articulação de Membro Inferior	0	2	3	0	0	1	0	0	7	1	1	0	15,0	1,25
Articulação de Membro Superior	0	0	0	0	0	0	1	0	2	6	0	0	9,0	0,75
Coluna Cervical	4	2	5	2	3	2	3	5	5	2	8	2	43,0	3,58
Coluna Lombo-Sacra	2	5	3	6	1	4	4	13	24	26	30	14	132,0	11,00
Coluna Torácica	2	1	1	3	2	1	0	0	5	1	0	3	19,0	1,58
Crânio	9	13	10	10	10	12	9	7	16	21	21	12	150,0	12,50
Face	3	1	1	5	1	1	3	1	3	2	1	3	25,0	2,08
Pelve/Bacia/Abdomem Inferior	47	47	51	46	41	34	47	58	44	30	48	28	521,0	43,42
Pescoço	29	22	14	11	8	15	9	15	8	24	14	17	186,0	15,50
Segmentos Apendic. (braço/antebraço)	0	0	0	0	0	0	0	0	0	0	0	0	0,0	0,00
Quadril	0	0	0	0	0	0	0	0	0	0	0	0	0,0	0,00
Tórax	78	50	43	45	52	49	41	50	59	52	54	46	619,0	51,58
Outros	0	0	0	0	1	1	1	1	2	0	1	2	9,0	0,75
Total	226	187	177	180	163	155	162	208	231	206	249	167	2.320,0	193,33
Média Diária	7,29	6,68	5,71	6,00	5,43	5,17	5,23	6,71	7,70	6,65	8,30	5,39	76,2	6,35
3.17.2. Exames por Tipo de Pacientes Internos														
Abdômen Superior	26	26	28	25	24	15	18	21	13	9	23	10	238,0	19,83
Articulação de Membro Inferior	0	0	0	0	0	0	0	0	0	1	1	0	2,0	0,17
Articulação de Membro Superior	0	0	0	0	0	0	0	0	0	1	0	0	1,0	0,08
Coluna Cervical	0	0	2	1	0	0	0	0	0	1	1	0	5,0	0,42
Coluna Lombo-Sacra	0	1	0	1	0	0	0	1	0	2	0	0	5,0	0,42
Coluna Torácica	0	1	0	1	0	0	0	0	0	0	0	0	2,0	0,17
Crânio	8	5	8	6	6	7	6	4	5	1	1	6	63,0	5,25
Face	0	0	1	2	0	0	2	0	1	0	0	1	7,0	0,58
Pelve/Bacia/Abdomem Inferior	22	23	28	25	24	16	19	21	10	10	23	11	232,0	19,33

Pescoço	1	3	2	0	1	0	1	2	0	1	3	0	14,0	1,17
Segmentos Apendic. (braço/antebraço)	0	0	0	0	0	0	0	0	0	0	0	0	0,0	0,00
Quadril	0	0	0	0	0	0	0	0	0	0	0	0	0,0	0,00
Tórax	24	15	17	18	20	16	11	14	13	8	17	10	183,0	15,25
Outros	0	0	0	0	0	0	0	0	0	0	1	0	1,0	0,08
Total	81	74	86	79	75	54	57	63	42	34	70	38	753,0	62,75
Média Diária	2,61	2,64	2,77	2,63	2,50	1,80	1,84	2,03	1,40	1,10	2,33	1,23	24,9	2,07
3.17.3. Exames por Unidade - Paciente Interno														
Clínica Cirúrgica	35	37	31	36	27	10	19	22	13	11	25	16	282,0	23,50
Clínica Médica	43	28	42	36	34	31	26	29	21	15	35	13	353,0	29,42
UTI Adulto	3	9	13	7	14	13	12	12	8	8	10	9	118,0	9,83
Total	81	74	86	79	75	54	57	63	42	34	70	38	753,0	62,75
Média Diária	2,61	2,64	2,77	2,63	2,50	1,80	1,84	2,03	1,40	1,10	2,33	1,23	24,9	2,07
3.17.4. Exames por Tipo de Pacientes Externos														
Abdômen Superior	26	18	18	27	21	21	27	38	45	32	49	32	354,0	29,50
Articulação de Membro Inferior	0	2	3	0	0	1	0	0	7	0	0	0	13,0	1,08
Articulação de Membro Superior	0	0	0	0	0	0	1	0	2	5	0	0	8,0	0,67
Coluna Cervical	4	2	3	1	3	2	3	5	5	1	7	2	38,0	3,17
Coluna Lombo-Sacra	2	4	3	5	1	4	4	12	24	24	30	14	127,0	10,58
Coluna Torácica	2	0	1	2	2	1	0	0	5	1	0	3	17,0	1,42
Crânio	1	8	2	4	4	5	3	3	11	20	20	6	87,0	7,25
Face	3	1	0	3	1	1	1	1	2	2	1	2	18,0	1,50
Pelve/Bacia/Abdomem Inferior	25	24	23	21	17	18	28	37	34	20	25	17	289,0	24,08
Pescoço	28	19	12	11	7	15	8	13	8	23	11	17	172,0	14,33
Segmentos Apendic. (braço/antebraço)	0	0	0	0	0	0	0	0	0	0	0	0	0,0	0,00
Quadril	0	0	0	0	0	0	0	0	0	0	0	0	0,0	0,00

Tórax	54	35	26	27	32	33	30	36	46	44	37	36	436,0	36,33
Outros	0	0	0	0	0	0	0	0	0	0	0	0	0,0	0,00
Total	145	113	91	101	88	101	105	145	189	172	180	129	1.559,0	129,92
Média Diária	4,68	4,04	2,94	3,37	2,93	3,37	3,39	4,68	6,30	5,55	6,00	4,16	51,4	4,28
Total Exames Internos	81	74	86	79	75	54	57	63	42	34	70	38	753,0	62,75
Total Exames Externos	145	113	91	101	88	101	105	145	189	172	180	129	1.559,0	129,92
Total Exames Realizados	226	187	177	180	163	155	162	208	231	206	250	167	2.312,0	192,67
3.18. Ultrassonografia														
3.18.1. Exames por Tipo Pacientes Internos e Externos														
Abdominal Superior	8	4	4	6	5	4	2	3	2	6	1	3	48,0	4,00
Abdominal Total	163	107	155	121	133	115	117	185	183	140	150	146	1.715,0	142,92
Mamaria Bilateral	12	9	11	10	8	6	8	7	9	16	9	10	115,0	9,58
Pelve (Ginecologica)	6	3	11	1	5	3	8	4	2	5	3	6	57,0	4,75
Tireóide	125	110	121	83	120	112	113	109	136	120	89	117	1.355,0	112,92
Tórax	0	0	0	0	0	0	0	0	0	0	0	0	0,0	0,00
Vias Urinárias/Renal	9	4	12	10	11	5	8	9	4	11	5	12	100,0	8,33
Outros	0	0	0	0	0	0	0	0	0	0	0	0	0,0	0,00
Total	323	237	314	231	282	245	256	317	336	298	257	294	3.390,0	282,50
Média Diária	10,42	8,46	10,13	7,70	9,40	8,17	8,26	10,23	11,20	9,61	8,57	9,48	111,6	9,30
3.18.2. Exames por Tipo de Pacientes Internos														
Abdominal Superior	0	0	0	2	1	1	0	1	1	4	0	0	10,0	0,83
Abdominal Total	18	26	37	21	21	25	20	19	26	20	26	18	277,0	23,08
Mamaria Bilateral	0	0	0	0	0	0	1	0	0	0	0	0	1,0	0,08
Pelve (Ginecologica)	1	0	1	0	0	0	0	0	0	0	0	0	2,0	0,17
Tireóide	0	4	1	0	1	0	1	3	1	1	0	1	13,0	1,08

Tórax	0	0	0	0	0	0	0	0	0	0	0	0	0,0	0,00
Vias Urinárias/Renal	4	3	1	5	2	2	4	5	1	6	2	4	39,0	3,25
Outros	0	0	0	0	0	0	0	0	0	0	0	0	0,0	0,00
Total	23	33	40	28	25	28	26	28	29	31	28	23	342,0	28,50
Média Diária	0,74	1,18	1,29	0,93	0,83	0,93	0,84	0,90	0,97	1,00	0,93	0,74	11,3	0,94
3.18.3. Exames por Unidade - Paciente Interno														
Clínica Cirúrgica	10	10	8	6	7	12	9	5	13	10	12	6	108,0	9,00
Clínica Médica	13	17	28	19	18	12	13	21	15	18	14	14	202,0	16,83
UTI Adulto	0	6	4	3	0	4	4	2	1	3	2	3	32,0	2,67
Total	23	33	40	28	25	28	26	28	29	31	28	23	342,0	28,50
Média Diária	0,74	1,18	1,29	0,93	0,83	0,93	0,84	0,90	0,97	1,00	0,93	0,74	11,3	0,94
3.18.4. Exames por Tipo de Pacientes Externos														
Abdominal Superior	8	4	4	4	4	3	2	2	1	2	1	3	38,0	3,17
Abdominal Total	145	81	118	100	112	90	97	166	157	120	124	128	1.438,0	119,83
Mamaria Bilateral	12	9	11	10	8	6	7	7	9	16	9	10	114,0	9,50
Pelve (Ginecológica)	5	3	10	1	5	3	8	4	2	5	3	6	55,0	4,58
Tireóide	125	106	120	83	119	112	112	106	135	119	89	116	1.342,0	111,83
Tórax	0	0	0	0	0	0	0	0	0	0	0	0	0,0	0,00
Vias Urinárias/Renal	5	1	11	5	9	3	4	4	3	5	3	8	61,0	5,08
Outros	0	0	0	0	0	0	0	0	0	0	0	0	2,0	0,00
Total	300	204	274	203	257	217	230	289	307	267	229	271	3.050,0	254,00
Média Diária	9,68	7,29	8,84	6,77	8,57	7,23	7,42	9,32	10,23	8,61	7,63	8,74	100,3	8,36
Total Exames Internos	23	33	40	28	25	28	26	28	29	31	28	23	342,0	28,50
Total Exames Externos	300	204	274	203	257	217	230	289	307	267	229	271	3.050,0	254,00
Total Exames Realizados	323	237	314	231	282	245	256	317	336	298	257	294	3.392,0	282,50

3.19. Ultrassonografia com Doppler															
3.19.1. Exames por Tipo Pacientes Internos e Externos															
Coloridos de Vasos	0	1	2	2	7	0	0	0	0	0	0	0	12,0	1,00	
de Carótida	0	0	0	0	0	0	0	0	0	0	0	0	0,0	0,00	
de Membro Inferior Esquerdo - Arterial	0	0	0	0	0	0	0	0	0	0	0	0	0,0	0,00	
de Membro Inferior Esquerdo - Venoso	0	0	1	0	0	0	0	0	0	0	0	0	1,0	0,08	
de Membro Inferior Direito - Arterial	0	0	0	0	0	0	0	0	0	0	0	0	0,0	0,00	
de Membro Inferior Direito - Venoso	0	0	1	0	0	0	0	0	0	0	0	0	1,0	0,08	
Outros	0	0	0	0	0	0	0	0	0	0	0	0	0,0	0,00	
Total	0	1	4	2	7	0	0	0	0	0	0	0	14,0	1,17	
Média Diária	-	0,04	0,13	0,07	0,23								0,5	0,12	
3.19.2. Exames por Tipo de Pacientes Internos															
Coloridos de Vasos	0	1	2	2	7	0	0	0	0	0	0	0	12,0	1,00	
de Carótida	0	0	0	0	0	0	0	0	0	0	0	0	0,0	0,00	
de Membro Inferior Esquerdo - Arterial	0	0	0	0	0	0	0	0	0	0	0	0	0,0	0,00	
de Membro Inferior Esquerdo - Venoso	0	0	1	0	0	0	0	0	0	0	0	0	1,0	0,08	
de Membro Inferior Direito - Arterial	0	0	0	0	0	0	0	0	0	0	0	0	0,0	0,00	
de Membro Inferior Direito - Venoso	0	0	1	0	0	0	0	0	0	0	0	0	1,0	0,08	
Outros	0	0	0	0	0	0	0	0	0	0	0	0	0,0	0,00	
Total	0	1	4	2	7	0	0	0	0	0	0	0	14,0	1,17	
Média Diária	-	0,04	0,13	0,07	0,23	-	-	-	-	-	-	-	0,5	0,12	
3.19.3. Exames por Unidade - Paciente Interno															
Clínica Cirúrgica	0	0	0	0	0	0	0	0	0	0	0	0	0,0	0,00	
Clínica Médica	0	1	1	2	4	0	0	0	0	0	0	0	8,0	0,67	
UTI Adulto	0	0	3	0	3	0	0	0	0	0	0	0	6,0	0,50	

Total	0	1	4	2	7	0	0	0	0	0	0	0	14,0	1,17
Média Diária	-	0,04	0,13	0,07	0,23	-	-	-	-	-	-	-	0,5	0,12
3.19.4. Exames por Tipo de Pacientes Externos														
Coloridos de Vasos	0	0	0	0	0	0	0	0	0	0	0	0	0,0	0,00
de Carótida	0	0	0	0	0	0	0	0	0	0	0	0	0,0	0,00
de Membro Inferior Esquerdo - Arterial	0	0	0	0	0	0	0	0	0	0	0	0	0,0	0,00
de Membro Inferior Esquerdo - Venoso	0	0	0	0	0	0	0	0	0	0	0	0	0,0	0,00
de Membro Inferior Direito - Arterial	0	0	0	0	0	0	0	0	0	0	0	0	0,0	0,00
de Membro Inferior Direito - Venoso	0	0	0	0	0	0	0	0	0	0	0	0	0,0	0,00
Outros	0	0	0	0	0	0	0	0	0	0	0	0	0,0	0,00
Total	0	0	0	0	0	0	0	0	0	0	0	0	0,0	0,00
Média Diária	-	-	-	-	-	-	-	-	-	-	-	-	0,0	0,00
Total Exames Internos	0	1	4	2	7	0	0	0	0	0	0	0	14,0	1,17
Total Exames Externos	0	0	0	0	0	0	0	0	0	0	0	0	0,0	0,00
Total Exames Realizados	0	1	4	2	7	0	0	0	0	0	0	0	14,0	1,17
3.20. Fisioterapia														
3.20.1. Sessões por Tipo - Paciente Interno														
Aspiração	342	207	354	195	302	280	331	405	354	447	391	409	4.017,0	334,75
Motora	922	745	950	853	928	880	889	947	950	893	909	812	10.677,6	889,80
Respiratório	342	414	345	195	302	320	342	405	345	447	391	412	4.259,6	354,97
Outros	54	40	82	48	55	56	53	62	82	48	61	62	702,8	58,57
Total	1.660	1.406	1.731	1.291	1.587	1.535	1.615	1.819	1.731	1.835	1.752	1.695	19.657,0	1.638,08
Média Diária	53,55	50,21	55,84	43,03	52,90	51,17	52,10	58,68	57,70	59,19	58,40	54,68	647,4	53,95
3.20.2. Sessões por Unidade - Paciente Interno														

Clínica Cirúrgica	61	30	114	81	97	77	37	85	114	50	82	49	876,6	73,05
Clínica Médica	196	128	189	112	131	151	216	230	189	146	219	165	2.072,2	172,68
UTI Adulto	663	561	641	657	699	644	591	640	641	687	616	598	7.638,2	636,52
Total	920	719	944	850	927	872	844	955	944	883	917	812	10.587,0	882,25
Média Diária	29,68	25,68	30,45	28,33	30,90	29,07	27,23	30,81	31,47	28,48	30,57	26,19	348,9	29,07
Total de Sessões Pacientes Internos	920	719	944	850	927	872	844	955	944	883	917	812	10.587,0	882,25
Total de Sessões Realizadas	920	719	944	850	927	872	844	955	944	883	917	812	10.587,0	882,25
3.21. Fonoaudiologia														
3.21.1. Sessões por Tipo - Paciente Interno														
Avaliação	44	60	72	50	32	52	52	30	72	35	22	25	545,6	45,47
Estimulação	132	192	239	162	111	167	228	180	239	130	177	30	1.987,2	165,60
Indicação de GTT	1	1	0	0	0	0	0	0	0	0	0	1	3,4	0,28
Test BDT	1	0	0	1	0	0	0	0	0	0	0	1	3,4	0,28
Outros	0	0	0	0	0	0	0	0	0	0	0	0	0,0	0,00
Total	178	253	311	213	143	220	280	210	311	165	199	57	2.540	211,63
Média Diária	5,74	9,04	10,03	7,10	4,77	7,32	9,03	6,77	10,37	5,32	6,63	1,84	6,98	7,00
3.21.2. Sessões por Unidade - Paciente Interno														
Clínica Cirúrgica	0	8	0	0	0	8	0	0	0	8	0	0	24,0	2,00
Clínica Médica	31	17	46	19	5	5	27	25	46	5	24	18	268,0	22,33
UTI Adulto	33	3	35	41	32	29	48	34	35	31	33	48	402,0	33,50
Total	64	28	81	60	37	42	75	59	81	44	57	66	694,0	57,83
Média Diária	2,06	1,00	2,61	2,00	1,23	1,40	2,42	1,90	2,70	1,42	1,90	2,13	22,8	1,90
Total de Sessões Pacientes Internos	984	747	1.025	910	964	914	919	1.014	1.025	927	974	878	11.281,0	940,08
Total de Sessões Realizadas	984	747	1.025	910	964	914	919	1.014	1.025	927	974	878	11.281,0	940,08

3.22. Hemoterapia - Agência Transfusional														
3.22.1. Nº de Bolsas Utilizadas por Unidade														
Clínica Cirúrgica	4	5	2	14	15	16	11	8	14	8	1	3	101,0	8,42
Clínica Médica	21	15	20	27	20	17	18	20	31	40	38	18	285,0	23,75
UTI Adulto	25	14	35	11	35	48	37	61	27	31	45	12	381,0	31,75
Centro Cirúrgico	0	1	0	2	2	1	0	0	0	0	2	0	8,0	0,67
Total	50	35	57	54	72	82	66	89	72	79	86	33	775,0	64,58
Média Diária	1,61	1,25	1,84	1,80	2,40	2,73	2,13	2,87	2,40	2,55	2,87	1,06	25,5	2,13
3.22.2. Outros Procedimentos														
Sangria Terapêutica	0	0	0	0	0	0	0	0	0	0	0	0	0,0	0,00
Plasmaferese Terapêutica	0	0	0	0	0	0	0	0	0	0	0	0	0,0	0,00
Nº Transfusões Realizadas	50	35	57	54	72	82	66	89	72	79	86	33	775,0	64,58
Média Diária	1,61	1,25	1,84	1,80	2,40	2,73	2,13	2,87	2,40	2,55	2,87	1,06	25,5	2,13
3.23. Hemodiálise														
3.23.1. Nº de Sessões por Unidade														
Centro Cirúrgico	0	0	0	0	0	0	0	0	0	0	0	0	0,0	0,00
Clínica Cirúrgica	0	0	0	0	0	0	0	0	0	0	0	0	0,0	0,00
Clínica Médica	0	0	0	0	0	0	0	0	0	0	0	0	0,0	0,00
UTI Adulto	47	37	69	41	45	27	80	80	56	56	59	71	668,0	55,67
Total	47	37	69	41	45	27	80	80	56	56	59	71	668,0	55,67
Média Diária	1,52	1,32	2,23	1,37	1,50	0,90	2,58	2,58	1,87	1,81	1,97	2,29	21,9	1,83
3.23.2. Implante de CDL para Hemodiálise														
	5	3	8	1	3	3	10	6	2	2	4	6	53,0	4,42

3.24. Pulsoterapia															
3.24.1. Exames por Unidade - Paciente Interno															
Clínica Cirúrgica	0	0	0	0	0	0	0	0	0	0	0	0	0,0	0,00	
Clínica Médica	0	0	0	0	0	0	0	0	0	0	0	0	0,0	0,00	
UTI Adulto	0	0	0	0	0	0	0	0	0	0	0	0	0,0	0,00	
Total	0	0	0	0	0	0	0	0	0	0	0	0	0,0	0,00	
Média Diária	-	-	-	-	-	-	-	-	-	-	-	-	0,0	0,00	
3.24.2. Exames por Unidade - Paciente Externo															
Ambulatório	43	29	33	24	36	38	23	33	31	44	33	36	403,0	33,58	
Total	43	29	33	24	36	38	23	33	31	44	33	36	403,0	33,58	
Média Diária	1,39	1,04	1,06	0,80	1,20	1,27	0,74	1,06	1,03	1,42	1,10	1,16	13,3	1,11	
Total Exames Internos	0	0	0	0	0	0	0	0	0	0	0	0	0,0	0,00	
Total Exames Externos	43	29	33	24	36	38	23	33	31	44	33	36	403,0	33,58	
Total Exames Realizados	43	29	33	24	36	38	23	33	31	44	33	36	403,0	33,58	
3.25. Testes Funcionais															
3.25.1. Exames por Unidade - Paciente Interno															
Clínica Cirúrgica	0	0	0	0	0	0	0	0	0	0	0	0	0,0	0,00	
Clínica Médica	0	0	0	0	0	0	0	0	0	0	0	0	0,0	0,00	
UTI Adulto	0	0	0	0	0	0	0	0	0	0	0	0	0,0	0,00	
Total	0	0	0	0	0	0	0	0	0	0	0	0	0,0	0,00	
Média Diária	-	-	-	-	-	-	-	-	-	-	-	-	0,0	0,00	
3.25.2. Exames por Unidade - Paciente Externo															
Ambulatório	2	6	12	7	6	8	3	5	5	4	4	5	67,0	5,58	
Total	2	6	12	7	6	8	3	5	5	4	4	5	67,0	5,58	

Média Diária	0,06	0,21	0,39	0,23	0,20	0,27	0,10	0,16	0,17	0,13	0,13	0,16	2,2	0,18
Total Exames Internos	0	0	0	0	0	0	0	0	0	0	0	0	0,0	0,00
Total Exames Externos	2	6	12	7	6	8	3	5	5	4	4	5	67,0	5,58
Total Exames Realizados	2	6	12	7	6	8	3	5	5	4	4	5	67,0	5,58
3.26. Resumo do Total SADT Internos e Externo														
3.26.1. Exames por Tipo														
Anatomia Patológica	353	314	341	399	424	351	472	376	448	475	382	425	4.760,0	396,67
Balão Intragástrico	2	2	0	2	2	1	4	1	2	1	2	3	22,0	1,83
Bomba de Insulina	93	91	93	85	82	98	93	90	94	93	85	86	1.083,0	90,25
Broncoscopia	3	4	2	1	1	2	2	4	1	0	1	2	23,0	1,92
Colonoscopia+Retossigmoidoscopia	82	78	112	78	93	88	103	88	103	90	93	89	1.097,0	91,42
Ecocardiograma	6	18	26	12	17	22	21	27	16	21	20	18	224,0	18,67
Eletrocardiograma	248	171	257	214	261	249	262	310	317	311	257	255	3.112,0	259,33
Endoscopia	204	243	380	288	429	354	407	374	394	416	377	323	4.189,0	349,08
Espirometria	30	25	28	28	30	30	25	26	30	24	26	28	330,0	27,50
Iodoterapia	4	2	0	4	0	4	0	3	0	1	0	1	19,0	1,58
Laboratório de Análises Clínicas	32.180	28.924	30.699	32.430	30.911	29.981	31.130	36.999	32.922	31.621	33.625	29.690	381.112,0	31.759,33
MAPA	14	12	12	11	15	9	14	16	11	11	11	6	142,0	11,83
PAAF (Biópsia para tireóide)	70	72	63	149	151	97	136	141	137	143	129	90	1.378,0	114,83
Raio-x	599	549	671	455	704	634	638	791	776	725	661	674	7.877,0	656,42
Ressonância Magnética	99	136	142	104	126	111	116	120	121	122	123	106	1.426,0	118,83
Tomografia	226	187	177	180	163	155	162	208	231	206	250	167	2.312,0	192,67
Ultrassonografia	323	237	314	231	282	245	256	317	336	298	257	294	3.390,0	282,50
Ultrassonografia com Doppler	0	1	4	2	7	0	0	0	0	0	0	0	14,0	1,17
Total	34.536	31.066	33.321	34.673	33.698	32.431	33.841	39.891	35.939	34.558	36.299	32.257	412.510,0	34.375,83
3.27. Total SADT Internos														

3.27.1. Exames por Tipo														
Anatomia Patológica	196	216	152	188	224	218	250	246	253	269	260	242	2.714,0	226,17
Balão Intragástrico	0	1	0	0	0	0	0	0	0	0	0	0	1,0	0,08
Bomba de Insulina	0	0	0	0	0	0	0	0	0	0	0	0	0,0	0,00
Broncoscopia	3	4	2	1	1	2	2	4	1	0	1	2	23,0	1,92
Colonoscopia+Retossigmoidoscopia	5	4	5	6	10	7	6	2	1	5	7	6	64,0	5,33
Ecocardiograma	6	17	26	12	17	22	21	27	16	21	20	18	223,0	18,58
Eletrocardiograma	95	76	118	91	96	92	98	81	74	72	80	89	1.062,0	88,50
Endoscopia	9	13	16	11	19	16	16	14	10	13	14	14	165,0	13,75
Espirometria	0	0	0	0	0	0	0	0	0	0	0	0	0,0	0,00
Iodoterapia	0	0	0	0	0	0	0	0	0	0	0	0	0,0	0,00
Laboratório de Análises Clínicas	9.024	7.674	7.867	8.871	7.779	8.288	7.013	7.461	7.797	7.121	7.886	6.809	93.590,0	7.799,17
MAPA	0	0	0	0	0	0	0	0	0	0	0	0	0,0	0,00
PAAF (Biópsia para tireóide)	0	0	0	0	0	0	0	0	0	0	0	0	0,0	0,00
Raio-x	296	251	337	264	295	273	250	299	279	290	287	293	3.414,0	284,50
Ressonância Magnética	26	22	28	20	22	20	17	16	21	17	29	10	248,0	20,67
Tomografia	81	74	86	79	75	54	57	63	42	34	70	38	753,0	62,75
Ultrassonografia	23	33	40	28	25	28	26	28	29	31	28	23	342,0	28,50
Ultrassonografia com Doppler	0	1	4	2	7	0	0	0	0	0	0	0	14,0	1,17
Total	9.764	8.386	8.681	9.573	8.570	9.020	7.756	8.241	8.523	7.873	8.682	7.544	102.613,0	8.551,08
3.28. Total SADT Externos														
3.28.1. Exames por Tipo														
Anatomia Patológica	157	98	189	211	200	133	222	130	195	206	122	183	2.046,0	170,50
Balão Intragástrico	2	1	0	2	2	1	4	1	2	1	2	3	21,0	1,75
Bomba de Insulina	93	91	93	85	82	98	93	90	94	93	85	86	1.083,0	90,25
Broncoscopia	0	0	0	0	0	0	0	0	0	0	0	0	0,0	0,00
Colonoscopia+Retossigmoidoscopia	77	74	107	72	83	81	97	86	102	85	86	83	1.033,0	86,08
Ecocardiograma	0	1	0	0	0	0	0	0	0	0	0	0	1,0	0,08
Eletrocardiograma	153	95	139	123	165	157	164	229	243	239	177	166	2.050,0	170,83

Endoscopia	195	230	364	277	410	338	391	360	384	403	363	309	4.024,0	335,33
Espirometria	30	25	28	28	30	30	25	26	30	24	26	28	330,0	27,50
Iodoterapia	4	2	0	4	0	4	0	3	0	1	0	1	19,0	1,58
Laboratório de Análises Clínicas	23.156	21.250	22.832	23.559	23.132	21.693	24.117	29.538	25.125	24.500	25.739	22.881	287.522,0	23.960,17
MAPA	14	12	12	11	15	9	14	16	11	11	11	6	142,0	11,83
PAAF (Biópsia para tireóide)	70	72	63	149	151	97	136	141	137	143	129	90	1.378,0	114,83
Raio-x	303	298	334	191	409	361	388	492	497	435	374	381	4.463,0	371,92
Ressonância Magnética	73	114	114	84	104	91	99	104	100	105	94	96	1.178,0	98,17
Tomografia	145	113	91	101	88	101	105	145	189	172	180	129	1.559,0	129,92
Ultrassonografia	300	204	274	203	257	217	230	289	307	267	229	271	3.048,0	254,00
Ultrassonografia com Doppler	0	0	0	0	0	0	0	0	0	0	0	0	0,0	0,00
Total	24.772	22.680	24.640	25.100	25.128	23.411	26.085	31.650	27.416	26.685	27.617	24.713	309.897,0	25.824,75
3.29. Total SADT Internos	9.764	8.386	8.681	9.573	8.570	9.020	7.756	8.241	8.523	7.873	8.682	7.544	102.613,0	8.551,08
3.29.1. Total SADT Externos	24.772	22.680	24.640	25.100	25.128	23.411	26.085	31.650	27.416	26.685	27.617	24.713	309.897,0	25.824,75
3.29.2. TOTAL GERAL SADT	34.536	31.066	33.321	34.673	33.698	32.431	33.841	39.891	35.939	34.558	36.299	32.257	412.510,00	34.375,83
3.30. Total Tratamentos Internos														
3.30.1. Atendimento por Sessões														
Fisioterapia (Sessões)	920	719	944	850	927	872	844	955	944	883	917	812	10.587,0	882,25
Fonoaudiologia (Sessões)	64	28	81	60	37	42	75	59	81	44	57	66	694,0	57,83
Hemoterapia	50	35	57	54	72	82	66	89	72	79	86	33	775,0	64,58
Hemodiálise (Sessões)	47	37	69	41	45	27	80	80	56	56	59	71	668,0	55,67
Pulsoterapia	43	29	33	24	36	38	23	33	31	44	33	36	403,0	33,58
Teste Funcionais	2	6	12	7	6	8	3	5	5	4	4	5	67,0	5,58
TOTAL	1.126	854	1.196	1.036	1.123	1.069	1.091	1.221	1.189	1.110	1.156	1.023	13.127,0	1.099,50
4. Serviços de Apoio														

4.1. Nutrição e Dietética														
4.1.1. Refeições Servidas por Tipo														
Desjejum	2.373	2.111	2.531	2.487	2.555	2.342	2.279	2.558	2.443	2.679	2.467	2.306	29.131,0	2.427,58
Colação	1.076	945	1.230	1.192	1.203	1.112	990	1.114	1.265	1.206	1.080	1.044	13.457,0	1.121,42
Almoço	5.136	4.650	5.830	5.158	6.020	5.455	5.229	5.406	5.100	5.493	4.965	4.726	63.168,0	5.264,00
Lanche	1.098	1.054	1.152	1.217	1.219	1.531	1.122	1.122	1.161	1.516	1.152	1.469	14.813,0	1.234,42
Jantar	3.553	2.932	3.526	3.730	3.611	3.416	3.182	3.473	3.502	3.686	3.517	3.416	41.544,0	3.462,00
Ceia	1.259	1.101	1.359	1.260	1.322	1.265	1.067	1.183	886	1.377	1.276	1.228	14.583,0	1.215,25
Dieta Enteral	320	272	231	244	224	247	262	212	237	211	246	282	2.988,0	249,00
Suplementação V.O.	409	335	325	499	461	570	354	287	369	362	566	367	4.904,0	408,67
Outros - U/E	0	0	0	0	0	0	0	0	0	0	0	0	0,0	0,00
Total	15.224	13.400	16.184	15.787	16.615	15.938	14.485	15.355	14.963	16.530	15.269	14.838	184.588,0	15.382,33
Média Diária	491,10	478,57	522,06	526,23	553,83	531,27	467,26	495,32	498,77	533,23	508,97	478,65	6.085,3	507,10
4.1.2. Refeições Servidas p/ Comensal														
Funcionários	3.541	3.066	3.631	3.748	3.665	3.883	3.574	3.620	3.181	3.627	3.098	3.541	42.175,0	3.514,58
Acompanhantes	3.757	3.329	4.041	3.871	3.882	3.654	3.753	3.866	3.905	4.254	3.908	3.782	46.002,0	3.833,50
Médicos	360	421	546	247	859	661	468	495	490	540	563	409	6.059,0	504,92
Clínica Cirúrgica	4.306	3.735	4.375	4.229	4.841	4.232	4.096	4.368	5.001	4.765	4.410	4.105	52.463,0	4.371,92
Clínica Médica	2.773	2.392	3.155	3.204	2.699	2.983	2.132	2.575	2.076	2.987	2.932	2.591	32.499,0	2.708,25
UTI Adulto	487	457	436	488	669	525	462	431	310	357	358	410	5.390,0	449,17
Total	15.224	13.400	16.184	15.787	16.615	15.938	14.485	15.355	14.963	16.530	15.269	14.838	184.588,0	15.382,33
Média Diária	491,10	478,57	522,06	526,23	553,83	531,27	467,26	495,32	498,77	533,23	508,97	478,65	6.085,3	507,10
4.1.3. Refeição Servidas Complementar														
Dieta Parenteral	92	6	61	120	117	102	196	240	176	127	73	49	1.359,0	113,25
Total	92	6	61	120	117	102	196	240	176	127	73	49	1.359,0	113,25
Média Diária	2,97	0,21	1,97	4,00	3,90	3,40	6,32	7,74	5,87	4,10	2,43	1,58	44,5	3,71
4.1.4. Refeição Servidas Complementar - Por Unidade														

Clínica Cirúrgica	59	4	42	80	61	55	72	81	81	17	18	19	589,0	49,08
Clínica Médica	10	0	0	0	15	11	112	115	81	83	44	30	501,0	41,75
UTI Adulto	22	2	19	40	41	36	12	43	14	27	11	0	267,0	22,25
Total	91	6	61	120	117	102	196	239	176	127	73	49	1.357,0	113,08
Média Diária	2,94	0,21	1,97	4,00	3,90	3,40	6,32	7,71	5,87	4,10	2,43	1,58	44,4	3,70
4.1.5. Inutilização de Refeição Complementar	1	0	0	0	0	0	0	1	0	0	0	0	2,0	0,17
4.2. Processamento da Roupa														
4.2.1. Kg Roupas Lavada p/Unidade														
Centro Cirúrgico/Obstétrico	2.687,20	3.346,33	6.463,10	5.111,90	5.489,20	2.095,06	2.533,100	2.940,90	3.174,75	3.238,60	2.917,900	2.773,800	42.771,8	3.564,32
CME	620,100	1.751,35	716,90	547,60	572,00	568,52	559,50	609,50	503,55	589,30	420,500	580,500	8.039,3	669,94
CTI	2.098,30	1.904,80	1.943,50	2.393,00	2.503,70	2.642,32	1.872,40	2.079,50	1.864,40	1.833,70	2.022,10	1.821,400	24.979,1	2.081,59
Clínica Médica (5º andar)	616,80	577,10	644,34	1.170,90	1.088,80	1.568,22	751,60	688,20	692,40	614,20	480,50	589,500	9.482,6	790,21
Clínica Cirúrgica (3º e 4º andar)	1.045,40	968,30	971,50	1.298,50	1.022,80	1.741,66	921,10	1.057,90	1.166,00	1.136,00	975,20	895,000	13.199,4	1.099,95
Endoscopia	272,60	254,20	343,30	300,80	343,90	312,40	336,40	318,40	366,00	332,50	280,70	296,000	3.757,2	313,10
Serviço de Higiene e Limpeza	271,40	198,70	275,10	185,00	228,70	194,70	218,30	311,50	272,90	306,30	288,40	315,200	3.066,2	255,52
Pulsoterapia	0,00	0,00	1,80	2,10	7,50	9,80	9,600	0,00	6,30	0,00	0,00	0,00	37,1	3,09
Ultrassom	0,00	0,00	0,00	0,00	0,00	15,90	0,000	0,00	0,00	0,00	0,00	0,00	15,9	1,33
Repouso 2º andar	31,10	64,50	41,20	47,90	38,70	14,90	43,300	51,00	40,30	34,20	38,90	18,10	464,1	38,68
Raio-x	11,20	5,30	1,60	0,00	0,00	4,00	7,400	0,00	10,60	23,50	11,50	20,60	95,7	7,98
Curativo	0,00	0,00	0,00	0,00	41,40	0,00	2,30	0,00	0,00	0,00	0,00	0,000	43,7	3,64
Retorno/Outros	0,00	0,00	0,00	0,00	0,00	0,00	0,00	0,00	0,00	0,00	0,00	0,00	0,0	0,00
Total	7.654,10	9.070,58	11.402,34	11.057,70	11.336,70	9.167,48	7.255,00	8.056,90	8.097,20	8.108,30	7.435,70	7.310,10	105.952,1	8.829,34
Média Diária	246,91	323,95	367,82	368,59	377,89	305,58	234,03	259,90	269,91	261,56	247,86	235,81	3.499,8	291,65

4.2.3. Resumo de Processamento de Roupa														
Kg Roupas lavadas	7.654,10	9.070,58	11.402,34	11.057,70	11.336,70	9.167,48	7.255,00	8.056,90	8.097,20	8.108,30	7.435,70	7.310,10	105.952,1	8.829,34
Média Diária Kg Roupas Lavadas	246,91	323,95	367,82	368,59	377,89	305,58	234,03	259,90	269,91	261,56	247,86	235,81	3.499,8	291,65
4.3. Coletas de Resíduos de Saúde														
4.3.1. Kg de Resíduos por Tipo. RDC 222/18														
Tipo A&E - Infectantes e Perfuro Cortantes	1.455,80	1.220,25	1.347,00	1.412,00	1.225,50	1.384,35	1.219,75	1.243,86	1.033,85	1.062,48	940,00	770,00	14.314,8	1.192,90
Tipo B - Químico	0,00	0,00	0,00	0,00	0,00	0,00	0,00	0,00	0,00	0,00	0,00	0,00	0,00	0,00
Tipo C - Radioativos	0,00	0,00	0,00	0,00	0,00	0,00	0,00	0,00	0,00	0,00	0,00	0,00	0,00	0,00
Tipo D - Comuns	0,00	0,00	0,00	0,00	0,00	0,00	0,00	0,00	0,00	0,00	0,00	0,00	0,00	0,00
Total	1.455,80	1.220,25	1.347,00	1.412,00	1.225,50	1.384,35	1.219,75	1.243,86	1.033,85	1.062,48	940,00	770,00	14.314,8	1.192,90
Média Diária	46,96	43,58	43,45	47,07	40,85	46,15	39,35	40,12	34,46	34,27	31,33	24,84	472,4	39,37
4.3.2. Valor Kg de Resíduos de Saúde														
Tipo A&E - Infectantes e Perfuro Cortantes	4.367,40	3.660,75	4.041,00	4.236,00	3.676,50	4.153,05	3.659,25	3.731,58	3.101,55	3.187,44	2.821,95	2.310,00	42.946,5	3.578,87
Tipo B - Químico	0,00	0,00	0,00	0,00	0,00	0,00	0,00	0,00	0,00	0,00	0,00	0,00	0,00	0,00
Tipo C - Radioativos	0,00	0,00	0,00	0,00	0,00	0,00	0,00	0,00	0,00	0,00	0,00	0,00	0,00	0,00
Tipo D - Comuns	0,00	0,00	0,00	0,00	0,00	0,00	0,00	0,00	0,00	0,00	0,00	0,00	0,00	0,00
Total	4.367,40	3.660,75	4.041,00	4.236,00	3.676,50	4.153,05	3.659,25	3.731,58	3.101,55	3.187,44	2.821,95	2.310,00	42.946,5	3.578,87
Média Diária	140,88	130,74	130,35	141,20	122,55	138,44	118,04	120,37	103,39	102,82	94,07	74,52	1.417,4	118,11
4.4. Manutenção														
4.4.1. Reparos por Área														
Abast. Gás(GLP) e Gases Medicinais	9	0	3	0	3	0	0	0	4	0	0	0	19,0	1,58
Alvenaria	11	8	2	4	3	0	0	10	0	0	1	0	39,0	3,25

Carpintaria	5	3	2	12	0	2	0	7	0	0	1	0	32,0	2,67
Elétrica	19	17	42	9	44	12	3	19	12	13	21	7	218,0	18,17
Eletrônica	0	0	0	0	0	0	0	0	0	0	0	0	0,0	0,00
Hidráulica	20	9	31	8	30	18	0	16	2	5	6	1	146,0	12,17
Manutenção	0	0	0	0	0	0	0	0	0	0	0	12	12,0	1,00
Marcenaria	14	4	7	6	9	3	0	6	0	0	3	1	53,0	4,42
Mecânica	0	0	0	0	6	0	0	0	0	0	0	0	6,0	0,50
Pintura	20	14	32	3	10	0	2	20	3	11	5	2	122,0	10,17
Refrigeração	90	119	75	55	80	37	41	76	136	108	89	43	949,0	79,08
Outros	35	33	44	36	34	21	8	43	50	46	39	20	409,0	34,08
Total	223	207	238	133	219	93	54	197	207	183	165	86	2.005,0	167,08
Média Diária	7,19	7,39	7,68	4,43	7,30	3,10	1,74	6,35	6,90	5,90	5,50	2,77	66,3	5,52
4.4.2. Reparos por Setor														
Administração	0	0	0	0	0	0	0	0	0	0	0	0	0,0	0,00
Agência Transfusional	2	2	2	2	2	2	2	1	0	2	0	2	19,0	1,58
Almoxarifado	1	1	1	1	1	3	3	7	2	4	4	2	30,0	2,50
Ambulatório	10	10	10	10	10	8	8	13	11	6	6	4	106,0	8,83
Área Comum	27	27	27	40	27	15	5	25	10	11	7	7	228,0	19,00
Arquivo Médico	0	0	0	0	0	0	0	0	0	0	0	0	0,0	0,00
Assessoria de Comunicação	0	0	0	0	0	0	0	0	0	0	0	0	0,0	0,00
Assistência Social	0	0	0	0	0	0	0	0	0	0	0	0	0,0	0,00
Capela	0	0	0	0	0	0	0	0	0	0	0	0	0,0	0,00
Central de Regulação	5	5	5	5	5	0	0	2	0	0	1	0	28,0	2,33
Central de Gases Medicinais	0	0	0	0	0	0	0	0	0	0	0	0	0,0	0,00
Centro Cirúrgico	9	9	9	9	9	4	4	15	31	24	24	7	154,0	12,83
Clínica Cirúrgica	31	15	31	20	25	1	1	65	64	35	35	11	334,0	27,83
Clínica Médica	25	25	35	5	25	4	4	17	35	36	39	11	261,0	21,75
CME - Central de Materiais Esterilizados	7	7	7	1	7	1	1	0	0	1	2	0	34,0	2,83
Compras	0	0	0	0	0	0	0	0	0	0	0	0	0,0	0,00

Coordenação de Apoio	0	0	0	0	0	0	0	0	0	0	2	0	2,0	0,17
Departamento de Pessoal	5	5	5	5	5	4	4	0	0	0	0	0	33,0	2,75
Diretoria Administrativa e Financeira	0	0	0	0	0	0	0	0	0	0	0	0	0,0	0,00
Diretoria Executiva	2	2	2	2	2	1	1	1	0	1	1	0	15,0	1,25
Diretoria Técnica	1	1	1	1	1	1	1	0	0	0	0	0	7,0	0,58
Endoscopia	3	3	3	0	3	2	2	7	8	3	3	2	39,0	3,25
Enfermagem	7	7	7	0	7	1	1	0	0	0	0	0	30,0	2,50
Engenharia Clínica	0	0	0	0	0	0	0	2	0	0	0	1	3,0	0,25
Faturamento	0	0	0	0	0	0	0	0	1	0	0	0	1,0	0,08
Farmácia	5	5	5	5	5	2	2	0	0	0	0	1	30,0	2,50
Financeiro	2	2	2	2	2	1	1	2	0	0	0	0	14,0	1,17
Gerador	0	0	0	0	0	0	0	0	0	0	0	0	0,0	0,00
Gerência de Enfermagem	2	2	2	2	2	1	1	0	0	4	0	0	16,0	1,33
Higienização	0	0	0	0	0	1	1	0	0	0	0	0	2,0	0,17
Laboratório	4	4	4	4	4	2	2	4	2	0	0	2	32,0	2,67
Manutenção	8	8	8	2	8	2	0	0	21	19	17	15	108,0	9,00
NEP - Núcleo de Educação Permanente	5	5	5	3	5	1	1	0	1	1	0	0	27,0	2,25
NIR - Núcleo Interno de Regulação	0	0	0	0	0	0	0	0	0	0	1	0	1,0	0,08
NQSP - Núcleo da Qualidade e Segurança do Paciente	0	0	0	0	0	0	0	4	0	0	3	0	7,0	0,58
Patrimônio	2	2	2	2	2	1	0	1	0	2	0	0	14,0	1,17
Portaria	0	0	0	1	0	0	0	0	0	0	3	0	4,0	0,33
Pulsoterapia	1	1	1	1	1	1	0	0	0	0	0	0	6,0	0,50
Raio-x	1	1	1	1	1	1	0	0	0	0	0	0	6,0	0,50
Recepção	5	5	10	2	5	3	0	3	3	2	0	1	39,0	3,25
RH - Recursos Humanos	0	0	0	0	0	0	0	0	0	0	0	0	0,0	0,00
Rouparia	2	2	2	0	2	1	0	0	0	0	0	0	9,0	0,75
Sala de Arquivo	4	4	4	0	4	1	0	0	0	0	0	0	17,0	1,42
S.A.U - Serviço de Atenção ao Usuário	2	2	2	0	2	1	0	0	3	0	0	0	12,0	1,00
SADT - Serviço de Apoio ao Diagnósticos e Tratamento	3	3	3	0	3	1	0	0	1	1	2	0	17,0	1,42

Sala de Arquivo	0	0	0	0	0	0	0	0	0	0	0	0	0,0	0,00
Serviço Social	0	0	0	0	0	0	0	0	0	0	0	0	0,0	0,00
SCIH - Serviço de Controle de Infecção Hospitalar	0	0	0	0	0	0	0	0	0	2	0		2,0	0,18
SHL - Serviço de Higienização e Limpeza	17	17	17	0	17	17	0	0	4	1	1	2	93,0	7,75
SND - Serviço de Nutrição e Dietética	15	15	15	0	15	2	2	18	1	15	4	16	118,0	9,83
Tecnologia da Informação	2	2	2	0	2	2	2	0	0	0	0	0	12,0	1,00
Ultrassonografia	0	0	0	0	0	1	1	0	0	0	0	0	2,0	0,17
UTI Adulto	8	8	8	7	10	4	4	9	8	11	10	0	87,0	7,25
Outros	0	0	0	0	0	0	0	1	1	2	0	0	4,0	0,33
Total	223	207	238	133	219	93	54	197	207	183	165	84	2.003,0	166,93
5. Serviços Administrativos														
5.1. Departamento Pessoal														
Almoxarifado	5	4	4	5	5	5	5	4	4	4	4	4	53,0	4,42
Aprendizes	8	8	8	7	9	11	11	11	10	10	12	12	117,0	9,75
Assistente da Diretoria	1	1	1	1	1	1	1	1	1	1	1	1	12,0	1,00
Auxiliares Administrativos	19	19	19	19	19	22	21	21	20	18	19	18	234,0	19,50
Assistente Administrativo II	1	1	1	1	1	1	1	1	1	1	1	1	12,0	1,00
Agencia Transfusional	0	0	0	0	0	5	5	5	5	5	5	5	35,0	2,92
Compras	1	1	1	1	1	1	1	1	1	1	1	1	12,0	1,00
Contabilidade	1	1	1	1	1	1	1	1	1	1	1	1	12,0	1,00
Controladoria	0	0	0	0	0	0	0	0	0	0	0	0	0,0	0,00
Coordenação de Apoio	1	1	1	1	1	1	1	1	1	1	1	1	12,0	1,00
Coordenação de Enfermagem	4	4	4	4	4	4	4	4	4	4	4	5	49,0	4,08
Departamento Pessoal	2	2	2	2	2	2	2	2	2	2	2	2	24,0	2,00
Diretoria	2	2	2	2	2	2	2	2	2	2	2	2	24,0	2,00
Enfermeiros	28	28	28	28	28	28	28	28	27	28	28	28	335,0	27,92
Farmácia	19	17	18	19	19	19	19	19	20	20	20	20	229,0	19,08

Faturamento	2	2	2	2	2	2	2	2	2	2	2	2	24,0	2,00
Financeiro	1	1	2	2	2	2	2	1	1	1	1	1	17,0	1,42
Gerente de Enfermagem	2	1	1	1	1	1	1	1	1	1	1	1	13,0	1,08
SADT - Equipe Técnica	6	6	6	6	6	6	6	6	6	6	6	6	72,0	6,00
Manutenção	8	8	8	8	8	8	8	8	8	8	8	8	96,0	8,00
Maquero	4	4	4	4	4	4	4	4	4	4	4	4	48,0	4,00
NEP - Núcleo de Educação Permanente	2	2	2	2	2	2	2	2	2	2	2	2	24,0	2,00
NQSP - Núcleo da Qualidade e Segurança do Paciente	3	3	3	3	3	3	3	3	3	3	3	3	36,0	3,00
Patrimônio	1	1	1	1	1	1	1	1	1	1	1	1	12,0	1,00
Portaria	9	9	9	9	9	9	10	10	10	10	9	9	112,0	9,33
Psicologia	3	3	3	3	3	3	3	3	3	3	2	3	35,0	2,92
Radiologia	4	4	4	4	4	4	5	5	5	5	4	4	52,0	4,33
Recepção Central	11	11	11	11	11	8	9	9	9	9	9	10	118,0	9,83
RH - Recurso Humano	2	2	2	2	2	2	2	2	1	1	1	1	20,0	1,67
S.A.U - Serviço de Atendimento ao Usuário	2	2	2	2	2	2	2	2	2	2	2	2	24,0	2,00
SCIH - Serviço de Controle de Infecção Hospitalar	3	3	3	3	3	3	3	3	3	3	3	3	36,0	3,00
Serviço Social	3	3	3	3	3	3	3	3	3	3	3	3	36,0	3,00
SESMT - Serviços Especializados e Engenharia de Segurança e Medicina do Trabalho	2	2	2	2	2	2	2	2	2	2	2	2	24,0	2,00
SHL - Serviço de Higienização e Limpeza	42	42	42	41	41	41	39	39	39	39	39	42	486,0	40,50
SND - Serviço de Nutrição e Dietético	22	23	23	23	25	23	24	25	25	25	25	25	288,0	24,00
SPR - Serv. Processam. Roupas	7	7	7	7	7	7	7	7	7	7	7	7	84,0	7,00
Técnico de Enfermagem	113	114	114	114	114	112	114	113	115	116	117	117	1.373,0	114,42
Telefonista	0	0	0	0	0	0	0	0	0	0	0	0	0,0	0,00
TI - Tecnologia da Informação	2	2	2	2	2	2	2	2	2	2	2	2	24,0	2,00
	346	344	346	346	350	353	356	354	353	353	354	359	4.214,0	351,17
Terceirizados	19	19	19	21	21	16	16	16	19	19	19	19	223,0	18,58

Sub-Total 2	19	19	19	21	21	16	16	16	19	19	19	19	223,0	18,58
Total Geral	365	363	365	367	371	369	372	370	372	372	373	359	4.437,0	369,75
5.1.2. Grau de Instrução - Geral - Internos														
Pós-Graduação	9	9	9	9	9	9	8	8	8	7	7	7	99,0	8,25
Superior	81	82	82	82	82	83	91	91	89	97	94	97	1.051,0	87,58
Superior Incompleto	5	5	5	5	5	5	5	5	5	5	5	5	60,0	5,00
Ensino Médio	233	230	232	232	236	238	236	234	235	228	231	238	2.803,0	233,58
Ensino Médio Incompleto	5	5	5	5	5	5	4	4	4	4	5	4	55,0	4,58
Ensino Fundamental	11	11	11	11	11	11	10	10	10	10	10	10	126,0	10,50
Ensino Fundamental Incompleto	2	2	2	2	2	2	2	2	2	2	2	2	24,0	2,00
Sem Instrução	0	0	0	0	0	0	0	0	0	0	0	0	0,0	0,00
Total	346	344	346	346	350	353	356	354	353	353	354	363	4.218,0	351,50
5.1.3. Corpo Clínico														
Médicos Pessoa Jurídica	129	143	144	144	144	144	144	144	144	144	144	144	1.712,0	142,67
Outros	0	0	0	0	0	0	0	0	0	0	0	0	0,0	0,00
5.1.4. Índices do Depto. Pessoal														
Funcionários em Férias	42	31	44	17	44	36	41	58	30	44	26	43	456,0	38,00
Funcionários de Licenças/Afastamentos	16	15	17	16	13	17	16	16	14	15	18	22	195,0	16,25
Admissões	5	2	6	2	6	8	7	3	9	7	5	9	69,0	5,75
Demissões	7	3	6	2	2	8	4	4	10	5	3	4	58,0	4,83
Afastamentos	16	15	17	16	13	17	16	16	14	15	18	22	195,0	16,25
Nº de Funcionários/mês	346	344	346	346	348	353	356	354	353	353	354	359	4.212,0	351,00
Faltas em dias	565	411	325	294	275	350	303	402	257	459	415	510	4.566,4	380,53
Índice de Absenteísmo	5	4	3	3	3	3	3	4	2	4	4	5	42,9	3,57
Horas Extras	901,00	946,00	1.257,29	1.105,00	1.078,35	1.410,00	1.022,75	1.465,00	1.394	1.270	1.392	1.486	14.728,2	1.227,35
Atrasos em Horas	524	533	533	484	672	575	590	712	714	675	637	703	7.353,4	612,78

Índice de Funcionários por Leito	2	2	2	2	2	2	3	2	2	2	3	4	29,2	2,43
Índice de Funcionários por Leito Ocupado	6	6	6	6	6	7	7	6	6	6	6	7	75,8	6,32
Índice de Rotatividade	1,73	0,73	1,73	0,58	1,15	2,27	1,54	0,99	2,69	1,70	1,13	1,81	18,1	1,50
% do Pessoal de Serv. Adm	16,47%	16,28%	16,47%	16,47%	16,86%	18,13%	17,70%	17,23%	16,43%	15,86%	16,67%	15,88%	200,46%	16,70%
% do Pessoal de Enfermagem	53,47%	53,20%	53,18%	53,47%	52,86%	53,26%	53,65%	53,67%	54,39%	54,96%	54,52%	53,20%	643,82%	53,65%
% do Pessoal S.Apoio	30,06%	30,52%	30,35%	30,06%	30,29%	28,61%	28,65%	29,10%	29,18%	29,18%	28,81%	29,53%	354,33%	29,53%
Total Pessoal de Serviços Terceirizados	19	19	19	21	21	16	16	16	19	19	19	14	218,0	18,17
Outros não Empregados	0	0	0	0	0	0	0	0	0	0	0	0	0,0	0,00
Cota PCD	16	18	18	17	17	15	16	16	16	14	14	16	193,0	16,08
6. Resumo Geral de Informações														
Total de Pacientes-Dia	1.710	1.493	1.753	1.709	1.726	1.624	1.657	1.739	1.738	1.767	1.715	1.613	20.244,0	1.687,00
Porcentagem Geral de Ocupação	78,80%	76,17%	80,78%	81,38%	82,19%	77,33%	76,36%	80,14%	82,76%	81,43%	81,67%	74,33%	953,35%	79,45%
Média Geral de Pacientes-Dia	55,16	53,32	56,55	56,97	57,53	54,13	53,45	56,10	57,93	57,00	57,17	52,03	667,3	55,61
Índice Geral de Giro de Leitos	3,61	3,61	4,10	3,70	3,90	4,06	3,84	4,24	3,64	4,17	3,26	3,56	45,7	3,81
Taxa Mortalidade Global	3,56%	3,56%	5,23%	4,63%	5,13%	3,87%	5,20%	4,71%	5,10%	4,79%	7,46%	6,43%	59,67%	4,97%
Taxa de Mortalidade Operatória	0,00%	0,00%	0,00%	0,00%	0,00%	0,00%	0,00%	0,00%	0,00%	0,00%	0,00%	0,00%	0,0	0,00%
Taxa de Infecção Hospitalar	4,74%	3,95%	4,88%	3,86%	4,03%	2,11%	4,50%	3,72%	3,92%	4,21%	5,26%	4,80%	49,98%	4,17%
Média Diária Geral de Cirurgias Internas	10,52	11,25	10,32	10,53	11,40	10,37	10,52	11,03	11,40	11,03	11,40	11,26	131,0	10,92
Média Diária de Atendimento Ambulatorial Consultas	187,35	185,71	206,87	181,97	204,50	199,60	200,87	208,61	212,67	176,55	180,37	149,03	2.294,1	191,18
Média Diária Refeições Servidas	491,10	478,57	522,06	526,23	553,83	531,27	467,26	495,32	498,77	533,23	508,97	478,65	6.085,3	507,10
Média Diária de Kg Roupas Lavadas	246,91	323,95	367,82	368,59	377,89	305,58	234,03	259,90	269,91	261,56	247,86	235,81	3.499,8	291,65
Nº de Dias do Mês	31	28	31	30	30	30	31	31	30	31	30	31	364	

20 RECURSOS HUMANOS

I. Introdução:

O Núcleo de Gestão de Pessoas, assim compreendido pelos setores de RH, NEP, DP e SESMT, é responsável por garantir a administração de seus talentos, atraindo, direcionando, acompanhando, desenvolvendo e qualificando os seus colaboradores. Para sistematização de seus processos, fluxos e procedimentos, o Hospital Jean Bitar apresenta e desenvolve a Política de Gestão de Pessoas do INDSH. Esta está pautada na cultura, identidade, processos e estratégias corporativas/ organizacionais de suas unidades administrativas e assistenciais, alinhada as práticas integradas e modernas de gestão de pessoas. Assim, esta é um guia estratégico que estabelece e descrevem as diretrizes, metodologia e ferramentas adotadas pelo INDSH a serem desenvolvidas pela equipe de gestão de pessoas e gestores, de forma a contribuir para o fortalecimento do negócio, conectando os valores pessoais à cultura institucional para o macro processo de gestão de pessoas, garantindo o processo global e contribuindo para o atendimento de metas e objetivos estratégicos traçados para o negócio, possibilitando um papel ativo na gestão de desenvolvimento e talentos/carreira. Neste relatório será pautado o Subsistema de Recursos Humanos, sendo apresentado a seguir o papel e principais focos de trabalho.

II. Recursos Humanos

O Recursos Humanos apresenta como missão Estruturar e desenvolver a Gestão de Pessoas alinhada às competências essenciais do HJB, tendo com foco na segurança e qualidade do cuidado e dos serviços e processos. Com base na missão, o Recursos Humanos apresenta como principais focos de trabalho:

- **Gestão de talento, desenvolvimento e carreira:**
 - 1) Assegurar a qualidade dos processos de recrutamento e seleção, externo ou interno, utilizando estratégias para a atração de talentos e ferramentas de seleção praticas e consistentes, com o intuito de absorver, no quadro profissional, pessoas potencialmente qualificadas para assumir ocargo;
 - 2) Assegurar a qualidade dos processos de movimentação, sucessão e desenvolvimento de pessoas, norteadas pela gestão por competência.

- **Gestão de remuneração:**
 - 1) Auxiliar no controle do dimensionamento de pessoal e salários, bem como administrar a remuneração através de práticas de pesquisa e estudo, visando uma análise do contexto mercadológico em termos de remuneração para a e administração de cargos e salários nas unidades do INDSH; e
 - 2) Desenvolver outras ações correlacionadas à remuneração total, criando meios atrativos e diferenciados para o gerenciamento de seus talentos.

- **Gestão de clima organizacional:**

Realizar como ferramenta estratégica a pesquisa de clima periodicamente, promovendo, a partir de seus resultados, ações de melhorias em parceria a diretoria, gestores e demais colaboradores, com o propósito de manter a satisfação do colaborador e um clima organizacional equilibrado.

- **Gestão e promoção de qualidade de vida:**

Elaborar e desenvolver o programa qualidade de vida por meio de ações voltadas ao bem estar do colaborador, oferecendo e incentivando possibilidades de cuidado a saúde e a qualidade de vida, tendo como base estrutural o perfil epidemiológico dos colaboradores que trazem dados estatísticos extraídos do acompanhamento da saúde ocupacional realizado pelo SESMT – Medicina do Trabalho.

III. Regulamento e procedimentos de contratação

A Política de Gestão de Pessoas do INDSH tem como uma das bases o regulamento específico para a contratação de pessoal, publicado em Jornal de grande circulação no Estado do Pará, o qual especifica os responsáveis e seus papéis, as etapas e procedimentos para este fim. Abaixo o detalhamento:

Para o processo de contratação, os principais envolvidos no processo e suas responsabilidades:

- Aos Diretores, cabe solicitar e/ou aprovar requisição de pessoal;
- Aos Gerentes e Coordenadores, cabe:
 - a) realizar solicitação de requisição de pessoal;
 - b) participar das etapas de avaliação comportamental e técnica;
 - c) analisar os resultados dos candidatos e definir o mais adequado ao perfil solicitado;
- À área Recursos Humanos:
 - a) conduzir os processos de avaliação referentes à seleção, promoção ou movimentação de pessoal;
 - b) acolher, orientar e monitorar os empregados quanto às políticas de gestão de pessoas;
- Ao Departamento de Pessoal, caberá executar o processo de registro e admissão;
- Ao Serviço de Segurança e Medicina do Trabalho, cabe encaminhar e realizar os exames médicos admissionais e de mudança de função. As etapas e os procedimentos deste processo seguem o fluxo a seguir:
 - Requisição: Solicitação e autorização formal da vaga através do formulário padrão - FO.HJB.RH.001. Estas solicitações poderão ser por: Substituição ou Aumento de quadro. Para este ultimo, desde que contemplado no orçamento e/ou aprovado previamente pela Diretoria local, com autorização da Diretoria Executiva ou Estatutária.
 - Processo de recrutamento: Definição de fontes de recrutamento e triagem de candidatos:

- Definição do tipo de recrutamento (interno, externo ou misto).

a) Para o Recrutamento interno, em que o objetivo é atrair o colaborador da empresa que busca crescimento, desafios e oportunidades de aprendizagens ou a conquista de promoção, será realizado através da divulgação nos murais internos ou no acompanhamento e análise da performance evidenciado através das avaliações de experiências ou de desempenho anuais.

b) Para o recrutamento externo, a busca será no mercado de trabalho através das seguintes fontes de recrutamento: Banco de currículos internos, Networking – redes de contato, Divulgação local e site do SINE – Sistema Nacional de Emprego e Divulgação em rádio, jornal, sites de emprego, associações, conselhos regionais de categorias e instituições de ensino.

- Captação de candidatos através de fontes de recrutamento, conforme definição do tipo de recrutamento.

- Análise do currículo. Esta avaliação inicial visa verificar a compatibilidade entre os requisitos básicos necessários exigidos para o cargo e as atribuições do candidato (conhecimentos e habilidades), sendo realizado através de ferramentas como a análise de currículos, de carta de apresentação ou de formulário voltado à busca de informações básicas dos candidatos - FO.HJB.RH.002/ FO.HJB.RH.003.

- o Processo seletivo: Realização de ferramentas avaliativas de acordo com a modalidade de recrutamento e seleção definido.

a) Para Seleção Interna:

- Análise do histórico funcional e documentação comprobatória necessária à vaga;
- Consulta das avaliações de experiência e de desempenho anual,
- Aplicação de testes técnicos específico, dinâmicas de grupo ou cases e testes psicológicos, e;
- Entrevistas por competência realizada pelo RH e Gestor e análise de documentação comprobatória necessária a vaga.

b) Para Seleção Externa:

- Análise de documentação comprobatória necessária à vaga,
- Aplicação de testes técnicos específicos, dinâmicas de grupo ou case e testes psicológicos, e

- Entrevistas por competência realizada pelo RH e Gestor e análise de documentação comprobatória necessária a vaga.

- Conclusão do processo seletivo e definição de PDCi: Avaliação e parecer dos candidatos. Ao selecionado, elaborar e acompanhar o PDCi - Plano de Desenvolvimento de Competências iniciais tendo como base de informações os Gap's (lacunas) identificados no processo seletivo com o intuito de direcionar e ambientar o novo colaborador, pensando no crescimento profissional e melhores resultados.
- Processo Admissional: Candidatos aptos, que cumpriram de forma satisfatória todas as etapas de seleção, serão orientados quanto a entregar os documentos de contratação necessários e conduzidos ao exame médico admissional. Concluída esta fase, a admissão será programada com o mínimo de 48h da data efetiva de início das atividades laborais para o processo de integração – Institucional e Setorial, estruturados e conduzidos pelo NEP e o gestor.

IV. Quantitativo e dimensionamento de pessoal

Em 2023, o HJB apresentou uma média de 355 colaboradores e um índice de turnover de 1,53% (indicador de rotatividade, que mensura as entradas e saídas de colaboradores da empresa), indicativo este de atratividade da empresa no mercado, clima organizacional satisfatório confirmado com índice de 87,19% em sua PCO 2023 e assertividade da metodologia de seleção e desenvolvimento.

No fechamento da FOPAG de Dez/2023, contamos com 355 colaboradores diretos, em regime de CLT distribuídos as seguintes categorias/quantitativos:

CATEGORIA	QUANTITATIVO	% DO TOTAL DE FUNCIONÁRIOS
Enfermagem	156 funcionários	44,7%
Apoio-Assistencial	51 funcionários	14,41%
Operacional	77 funcionários	21,75%
Administração	71 funcionários	20,06%

21 INCENTIVOS AO DESENVOLVIMENTO PROFISSIONAL NO HOSPITAL JEAN BITAR

O processo de Educação Permanente em Saúde tem como principal objetivo aprimorar os processos de trabalho em saúde por meio do fortalecimento dos conhecimentos, habilidades, atitudes e práticas dos profissionais alinhados a uma conduta e atuação mais humanizada. Neste sentido, as ações de Educação e Desenvolvimento Profissional, foram embasadas em estratégia de aperfeiçoamento contínuo e paulatino do contexto institucional, fundamentados em *Qualidade, Segurança e Humanização*, seguindo orientações institucionais, plano de ação, Levantamento de Necessidade de Treinamento (LNT) e toda a gestão de documentos em parceria com demais setores do hospital, o Núcleo de Educação Permanente - NEP, apresenta os dados quantitativos e qualitativos do período de Janeiro a Dezembro/2023 do Hospital Jean Bitar – HJB.

Durante o ano de 2023, de Janeiro a Dezembro, desenvolvemos um total de **188** (cento e oitenta e oito) **treinamentos internos** realizados para os diversos setores do HJB, com a participação de **4.482** (quatro mil, quatrocentos e oitenta e dois) colaboradores; **34** (trinta e quatro) **treinamentos externos**, com a participação de **51** (cinquenta e um) colaboradores; totalizando **6049:26:00** horas, o que deu uma média de **1h38min05seg** de treinamento em cada mês por colaborador.

21.1 - Relatório de Treinamentos Internos Realizados em 2023.

RELATÓRIO DE TREINAMENTOS - JANEIRO 2023 - JEAN BITAR						
Nº	Treinamentos Internos	Data	Setor/Área Contemplada	Nº de Participantes	C.Horária	Total de Horas
1	Treinamento Interact S.A.	09/01/2023	SND	1	0:30:00	0:30:00
			ENFERMAGEM	2	0:30:00	1:00:00
2	FO.HJB.NEP.035 - Ambientação Setorial (Téc. Enfermagem UTI Adulto)	09 a 30/01/2023	ENFERMAGEM	1	180:00:00	180:00:00
3	FO.HJB.NEP.024 - Ambientação Setorial (Téc. Enfermagem)	09 a 30/01/2023	ENFERMAGEM	1	14:55:00	14:55:00
4	MAN.HJB.SCIH.002 - Abordagem e Controle de Surtos; MAN.HJB.SCIH.003 - Isolamento e Precauções; MAN.HJB.SCIH.011 - Cultura de Vigilância para o Controle de Prevenção de IRA's	09 e 12/01/2023	NQSP	3	0:50:00	2:30:00
		09,11,12/01/2023	SND	19	0:50:00	15:50:00
		09 e 10/01/2023	TI	2	0:50:00	1:40:00
		09 a 12/01/2023	FARMÁCIA	9	0:50:00	7:30:00
		09 a 12 e 31/01/2023	PORTARIA	8	0:50:00	6:40:00
		09 a 31/01/2023	SHL/SPR	29	0:50:00	24:10:00
			ENFERMAGEM	107	0:50:00	89:10:00
		10/01/2023	COMUNICAÇÃO	1	0:50:00	0:50:00
		10 a 30/01/2023	NIR	5	0:50:00	4:10:00
		10 e 12/01/2023	RAIO-X	3	0:50:00	2:30:00
		10,11/01/2023	ALMOXARIFADO	2	0:50:00	1:40:00
		10,11 e 30/01/2023	PSICOSSOCIAL	6	0:50:00	5:00:00
11, 12 e 30/01/2023	ATENDIMENTO	13	0:50:00	10:50:00		

		12/01/2023	APOIO	1	0:50:00	0:50:00
			FINANCEIRO	2	0:50:00	1:40:00
		12 e 30/01/2023	NEP/DEP	2	0:50:00	1:40:00
		30/01/2023	S.A.U.	2	0:50:00	1:40:00
			RH	2	0:50:00	1:40:00
			DP	1	0:50:00	0:50:00
			MANUTENÇÃO	5	0:50:00	4:10:00
			SESMT	1	0:50:00	0:50:00
MAQUEIRO	1	0:50:00	0:50:00			
5	Treinamento Interact S.A.	11/01/2023	ATENDIMENTO	1	0:30:00	0:30:00
			SESMT	1	0:30:00	0:30:00
6	Princípios Básicos da Nutrição Enteral e Parenteral	12/01/2023	FARMÁCIA	1	1:30:00	1:30:00
			SND	5	1:30:00	7:30:00
7	Integração Institucional	18/01/2023	ATENDIMENTO	3	4:00:00	12:00:00
			FARMÁCIA	2	4:00:00	8:00:00
			SESMT	1	4:00:00	4:00:00
			SHL/SPR	1	4:00:00	4:00:00
			SND	2	4:00:00	8:00:00
8	PDL - Construção, Coleta e Análise de Indicadores	19/01/2023	NEP/DEP	1	2:00:00	2:00:00
			RH	1	2:00:00	2:00:00
			S.A.U.	1	2:00:00	2:00:00
			ALMOXARIFADO	1	2:00:00	2:00:00

			DP	1	2:00:00	2:00:00
			FARMÁCIA	1	2:00:00	2:00:00
			FATURAMENTO	1	2:00:00	2:00:00
			SESMT	1	2:00:00	2:00:00
			SHL/SPR	1	2:00:00	2:00:00
			SND	1	2:00:00	2:00:00
			ENFERMAGEM	3	2:00:00	6:00:00
9	Utilização de Maquinários: Autoclaves e NX	24/01/2023	ENFERMAGEM	7	1:00:00	7:00:00
10	FO.HJB.NEP.023 - Ambientação Setorial (Auxiliar Adm.)	25/01/2023	ATENDIMENTO	1	1:05:00	1:05:00
11	FO.HJB.NEP.023 - Ambientação Setorial (Auxiliar Adm.)	26/01/2023	ATENDIMENTO	1	1:15:00	1:15:00
12	FO.HJB.NEP.023 - Ambientação Setorial (Auxiliar Adm.)	26/01/2023	ATENDIMENTO	1	1:18:00	1:18:00
13	Cuidados de Enfermagem na Endoscopia	30 e 31/01/2023	ENFERMAGEM	6	1:00:00	6:00:00
14	Sistematização da Assistência de Enfermagem - SAE	30/01/2023	ENFERMAGEM	12	0:30:00	6:00:00
15	Como Preencher Ficha de Notificação - SINAN	31/01/2023	SESMT	1	0:40:00	0:40:00
TOTAL - 15 TREINAMENTOS				288	267:03:00	478:23:00

RELATÓRIO DE TREINAMENTOS - FEVEREIRO 2023 - JEAN BITAR

Nº	Treinamentos Internos	Data	Setor/Área Contemplada	Nº de Participantes	C.Horária	Total de Horas
1	PDL - Política de Segurança do Paciente	06 a 17/02/2023	ENFERMAGEM	17	0:45:00	12:45:00
		08 a 17/02/2023	FARMÁCIA	5	0:45:00	3:45:00
			SND	6	0:45:00	4:30:00
			PROG.OBSD./NIR	1	0:45:00	0:45:00
2	Admissão do Usuário no Centro Cirúrgico	08/02/2023	ENFERMAGEM	10	0:20:00	3:20:00
3	Treinamento sobre Feedback nas Ordens de Serviços via Sistema Melvin	09/02/2023	MANUTENÇÃO	6	0:50:00	5:00:00
4	Política Nacional de Humanização - PNH	13 e 15/02/2023	FARMÁCIA	2	0:20:00	0:40:00
		13,14 e 15/02/2023	PORTARIA	6	0:20:00	2:00:00
		13 a 27/02/2023	SHL/SPR	25	0:20:00	8:20:00
		13 a 28/02/2023	ENFERMAGEM	56	0:20:00	18:40:00
		14 e 16/02/2023	ALMOXARIFADO	4	0:20:00	1:20:00
			S.A.U	2	0:20:00	0:40:00
		14,16 e 28/02/2023	ATENDIMENTO	4	0:20:00	1:20:00
		14/02/2023	DP	2	0:20:00	0:40:00
			MANUTENÇÃO	1	0:20:00	0:20:00
SESMT	2		0:20:00	0:40:00		

		14,15 e 28/02/2023	SND	18	0:20:00	6:00:00
		14,27/02/2023	PROG.OBSD./NIR	4	0:20:00	1:20:00
		14,15,16 e 28/02/2023	PSICOSSOCIAL	6	0:20:00	2:00:00
		15/02/2023	RH	1	0:20:00	0:20:00
			FATURAMENTO	3	0:20:00	1:00:00
		15 e 16/02/2023	RAIO-X	3	0:20:00	1:00:00
		28/02/2023	COMUNICAÇÃO	1	0:20:00	0:20:00
			NEP/DEP	1	0:20:00	0:20:00
			FINANCEIRO	2	0:20:00	0:40:00
			TI	1	0:20:00	0:20:00
5	Conceitos Básicos de Microbiologia	15/02/2023	ENFERMAGEM	8	1:00:00	8:00:00
6	Ficha de Notificação - Violência Interpessoal/Autoprovocada	20 e 24/02/2023	PSICOSSOCIAL	3	0:30:00	1:30:00
7	NR 20 - Segurança e Saúde no Trabalho com Inflamáveis e Combustíveis	24 e 28/02/2023	MANUTENÇÃO	6	0:45:00	4:30:00
8	Entendimento do Contrato Interação entre Agência Transfusional e Unidades de Internação	24 a 26/02/2023	ENFERMAGEM	55	0:20:00	18:20:00
9	PDL - Planejamento, Organização e as Ferramentas da Qualidade	27/02/2023	RH	1	1:40:00	1:40:00
			ALMOXARIFADO	1	1:40:00	1:40:00

			APOIO	1	1:40:00	1:40:00
			CONTRATOS	1	1:40:00	1:40:00
			FARMÁCIA	1	1:40:00	1:40:00
			MANUTENÇÃO	1	1:40:00	1:40:00
			PATRIMÔNIO	1	1:40:00	1:40:00
			PORTARIA	1	1:40:00	1:40:00
			SESMT	1	1:40:00	1:40:00
			SHL/SPR	1	1:40:00	1:40:00
			ENFERMAGEM	6	1:40:00	10:00:00
10	Treinamento Sobre Riscos do Setor de SHL	27 e 28/02/2023	SHL/SPR	26	1:00:00	26:00:00
TOTAL - 10 TREINAMENTOS				303	32:45:00	163:05:00

RELATÓRIO DE TREINAMENTOS - MARÇO 2023 - JEAN BITAR						
Nº	Treinamentos Internos	Data	Setor/Área Contemplada	Nº de Participantes	C.Horária	Total de Horas
1	Notificação de Ocorrências (Incidentes e Não conformidades) - Sistema Interact S.A.	06/03/2023	NQSP	2	0:30:00	1:00:00
		06 a 08/03/2023	ATENDIMENTO	4	0:30:00	2:00:00
			SHL/SPR	17	0:30:00	8:30:00

	06 a 30/03/2023	SND	19	0:30:00	9:30:00	
	06, 09 e 30/03/2023	ENFERMAGEM	64	0:30:00	32:00:00	
		PSICOSSOCIAL	4	0:30:00	2:00:00	
	07 e 08/03/2023	SESMT	2	0:30:00	1:00:00	
	07 a 30/03/2023	FARMÁCIA	8	0:30:00	4:00:00	
	07, 08 e 29/03/2023	MANUTENÇÃO	8	0:30:00	4:00:00	
	08 e 30/03/2023	NEP/DEP	2	0:30:00	1:00:00	
	08/03/2023	ALMOXARIFADO	1	0:30:00	0:30:00	
	08 e 30/03/2023	PROG.OBS./NIR	4	0:30:00	2:00:00	
	09/03/2023	COMUNICAÇÃO	1	0:30:00	0:30:00	
	29/03/2023	PATRIMÔNIO	1	0:30:00	0:30:00	
	29 e 30/03/2023	FINANCEIRO	2	0:30:00	1:00:00	
		TI	2	0:30:00	1:00:00	
	30/03/2023	RH	1	0:30:00	0:30:00	
S.A.U		1	0:30:00	0:30:00		
CONTRATOS		1	0:30:00	0:30:00		
2	Atendimento ao Público Transgênero	16 e 31/03/2023	ATENDIMENTO	9	1:00:00	9:00:00

3	Abertura de Ordens de Serviços para a Manutenção, via Sistema Melvin	20/03/2023	COMPRAS	2	0:20:00	0:40:00
			FATURAMENTO	2	0:20:00	0:40:00
			SESMT	1	0:20:00	0:20:00
4	Manuseio do Cardioversor	20 a 24/03/2023	ENFERMEGRM	20	0:30:00	10:00:00
5	Notificação Compulsória	27 a 29/03/2023	ENFERMAGEM	13	0:15:00	3:15:00
6	FO.HJB.NEP.023 - Ambientação Setorial (FARMACÊUTICA)	08 a 31/03/2023	FARMÁCIA	1	4:35:00	4:35:00
7	Interact S.A.	08/03/2023	ATENDIMENTO	1	1:00:00	1:00:00
			FARMÁCIA	1	1:00:00	1:00:00
			FINANCEIRO	1	1:00:00	1:00:00
8	Rotinas da Portaria	08, 09 e 24/03/2023	PORTARIA	8	0:50:00	6:40:00
9	FO.HJB.NEP.023 - Ambientação Setorial (AUX. FARMÁCIA)	09 A 31/03/2023	FARMÁCIA	1	3:25:00	3:25:00
10	Interact S.A.	09/03/2023	FARMÁCIA	1	0:30:00	0:30:00
11	PDL - Gestão de Conflitos	13 a 16/03/2023	SND	13	0:45:00	9:45:00
			ENFERMAGEM	13	0:45:00	9:45:00
		14 a 16/06/2023	FARMÁCIA	5	0:45:00	3:45:00
		14 e 16/03/2023	PROG.OBS./NIR	2	0:45:00	1:30:00
12	Interact S.A.	14/03/2023	SND	1	1:00:00	1:00:00

13	FO.HJB.NEP.023 - Ambientação Setorial (Agente de Portaria)	16 a 24/03/2023	PORTARIA	1	7:05:00	7:05:00
		14	NR 32 - Segurança e Saúde no Trabalho em Serviços de Saúde	20/03/2023	S.A.U	1
SESMT	2				0:45:00	1:30:00
PROG.OBS./NIR	2				0:45:00	1:30:00
20 e 21/03/2023	PSICOSSOCIAL			2	0:45:00	1:30:00
20 a 22/03/2023	ENFERMAGEM			105	0:45:00	78:45:00
20 a 23/03/2023	PORTARIA			5	0:45:00	3:45:00
20 a 24/03/2023	ATENDIMENTO			10	0:45:00	7:30:00
	SND			19	0:45:00	14:15:00
	RAIO-X			4	0:45:00	3:00:00
20 a 27/03/2023	SHL/SPR			31	0:45:00	23:15:00
21/03/2023	ALMOXARIFADO			4	0:45:00	3:00:00
	COMPRAS			2	0:45:00	1:30:00
21 e 22/03/2023	NEP/DEP			2	0:45:00	1:30:00
21 e 23/03/2023	CONTRATOS			2	0:45:00	1:30:00
	FATURAMENTO	4	0:45:00	3:00:00		
	MANUTENÇÃO	5	0:45:00	3:45:00		

		21, 23 e 27/03/2023	DP	3	0:45:00	2:15:00
		21 e 24/03/2023	NQSP	3	0:45:00	2:15:00
			FARMÁCIA	8	0:45:00	6:00:00
		22/03/2023	RH	1	0:45:00	0:45:00
		23 e 24/03/2023	TI	2	0:45:00	1:30:00
15	Manuseio e Modo de Higienização de Equipamentos com Produtos Polidor de Inox	27 e 28/03/2023	SND	16	0:30:00	8:00:00
16	Sevice Desk TI Flux / Login para Acesso Sophos	27/03/2023	NQSP	1	0:15:00	0:15:00
			RH	1	0:15:00	0:15:00
			FARMÁCIA	1	0:15:00	0:15:00
			PORTARIA	1	0:15:00	0:15:00
			SESMT	1	0:15:00	0:15:00
			SHL/SPR	1	0:15:00	0:15:00
			SND	1	0:15:00	0:15:00
			TI	2	0:15:00	0:30:00
			PROG.OBS./NIR	1	0:15:00	0:15:00
		27 e 28/03/2023	NEP/DEP	2	0:15:00	0:30:00
	ATENDIMENTO	8	0:15:00	2:00:00		

			ENFERMAGEM	11	0:15:00	2:45:00
		28/03/2023	S.A.U	1	0:15:00	0:15:00
17	PDL - Gestão de Conflitos	31/03/2023	NEP/DEP	1	2:15:00	2:15:00
			NQSP	1	2:15:00	2:15:00
			RH	1	2:15:00	2:15:00
			S.A.U	1	2:15:00	2:15:00
			ALMOXARIFADO	1	2:15:00	2:15:00
			APOIO	1	2:15:00	2:15:00
			DP	1	2:15:00	2:15:00
			FARMÁCIA	1	2:15:00	2:15:00
			SESMT	1	2:15:00	2:15:00
			SHL/SPR	1	2:15:00	2:15:00
			SND	1	2:15:00	2:15:00
			TI	1	2:15:00	2:15:00
			ENFERMAGEM	6	2:15:00	13:30:00
TOTAL - 17 TREINAMENTOS				523	84:25:00	366:10:00

RELATÓRIO DE TREINAMENTOS - ABRIL 2023 - JEAN BITAR

Nº	Treinamentos Internos	Data	Setor/Área Contemplada	Nº de Participantes	C.Horária	Total de Horas
1	Interact S.A.	03/04/2023	ALMOXARIFADO	1	0:30:00	0:30:00
			FARMÁCIA	1	0:30:00	0:30:00
2	FO.HJB.NEP.023 - Ambientação setorial (administrativo e apoio)	03, 25-28/04/2023	FARMÁCIA	1	135:00:00	135:00:00
3	NR 6 - Equipamento de Proteção Individual e Proteção Respiratória	03-06 e 19/04/2023	MANUTENÇÃO	6	0:30:00	3:00:00
			SHL/SPR	29	0:30:00	14:30:00
		03-06, 18 e 19/04/2023	SND	13	0:30:00	6:30:00
			ENFERMAGEM	45	0:30:00	22:30:00
		03 a 19/04/2023	RAIO-X	3	0:30:00	1:30:00
4	LGPD - Lei Geral de Proteção de Dados	11/04/2023	RH	2	0:40:00	1:20:00
			COMPRAS	2	0:40:00	1:20:00
			TI	2	0:40:00	1:20:00
			NIR	2	0:40:00	1:20:00
		11 A 13/04/2023	ALMOXARIFADO	7	0:40:00	4:40:00
			ATENDIMENTO	15	0:40:00	10:00:00
		11,12 E 13,04/2023	PORTARIA	4	0:40:00	2:40:00

		SHL/SPR	13	0:40:00	8:40:00	
	11,12 E 17/04/2023	MANUTENÇÃO	6	0:40:00	4:00:00	
	11,12,13 E 17/04/2023	ENFERMAGEM	82	0:40:00	54:40:00	
	11 A 13 E 17/04/2023	FARMÁCIA	9	0:40:00	6:00:00	
		SND	20	0:40:00	13:20:00	
	12/04/2023	DP	2	0:40:00	1:20:00	
	12 E 17/04/2023	NQSP	3	0:40:00	2:00:00	
		FATURAMENTO	3	0:40:00	2:00:00	
	13/04/2023	S.A.U.	2	0:40:00	1:20:00	
		APOIO	1	0:40:00	0:40:00	
	17/04/2023	NEP/DEP	1	0:40:00	0:40:00	
		CONTRATOS	1	0:40:00	0:40:00	
		FINANCEIRO	2	0:40:00	1:20:00	
		PATRIMÔNIO	1	0:40:00	0:40:00	
		SESMT	2	0:40:00	1:20:00	
		PSICOSSOCIAL	1	0:40:00	0:40:00	
5	Integração Institucional	14/04/2023	ATENDIMENTO	2	4:00:00	8:00:00

			FARMÁCIA	2	4:00:00	8:00:00
			SND	1	4:00:00	4:00:00
6	PDL - Legislação Trabalhista	17/04/2023	NEP/DEP	1	0:40:00	0:40:00
			NQSP	1	0:40:00	0:40:00
			RH	1	0:40:00	0:40:00
			DP	1	0:40:00	0:40:00
			FARMÁCIA	1	0:40:00	0:40:00
			MANUTENÇÃO	1	0:40:00	0:40:00
			PORTARIA	1	0:40:00	0:40:00
			SESMT	1	0:40:00	0:40:00
			SND	1	0:40:00	0:40:00
			TI	1	0:40:00	0:40:00
			ENFERMAGEM	5	0:40:00	3:20:00
7	Sistema de Informações ESUS Notifica e Monitoramento	25/04/2023	ENFERMAGEM	2	2:00:00	4:00:00
8	Manuseio de Cama Elétrica	26/04/2023	ENFERMAGEM	18	0:30:00	9:00:00
9	Armazenamento de Embalagens	28/04/2023	ENFERMAGEM	10	1:00:00	10:00:00
10		27 a 29/04/2023	COMUNICAÇÃO	1	0:30:00	0:30:00

Abril Verde - Alusivo ao Dia de Prevenção de Acidentes no Trabalho	NEP/DEP	1	0:30:00	0:30:00
	NQSP	2	0:30:00	1:00:00
	RH	2	0:30:00	1:00:00
	S.A.U.	1	0:30:00	0:30:00
	ALMOXARIFADO	5	0:30:00	2:30:00
	ATENDIMENTO	6	0:30:00	3:00:00
	COMPRAS	2	0:30:00	1:00:00
	CONTRATOS	1	0:30:00	0:30:00
	DP	1	0:30:00	0:30:00
	ESTATÍSTICA	1	0:30:00	0:30:00
	FARMÁCIA	5	0:30:00	2:30:00
	FATURAMENTO	4	0:30:00	2:00:00
	MANUTENÇÃO	4	0:30:00	2:00:00
	PORTARIA	3	0:30:00	1:30:00
	SHL/SPR	11	0:30:00	5:30:00
	SND	8	0:30:00	4:00:00
ENFERMAGEM	51	0:30:00	25:30:00	

		MAQUEIRO	1	0:30:00	0:30:00
		PSICOSSOCIAL	1	0:30:00	0:30:00
TOTAL - 10 TREINAMENTOS			443	186:40:00	414:30:00

RELATÓRIO DE TREINAMENTOS - MAIO 2023 - JEAN BITAR						
Nº	Treinamentos Internos	Data	Setor/Área Contemplada	Nº de Participantes	C.Horária	Total de Horas
1	Interact S.A.	05/05/2023	FARMÁCIA	1	0:15:00	0:15:00
			SND	2	0:15:00	0:30:00
2	FO.HJB.NEP.023 - Ambientação Setorial	05,11,15 e 19/05/2023	SND	1	26:00:00	26:00:00
3	FO.HJB.NEP.023 - Ambientação Setorial	05,24 e 30/05/2023	FARMÁCIA	1	2:10:00	2:10:00
4	PDL - Papel do Líder na Segurança do Paciente: Pertencimento ao Negócio	09/05/2023	RH	1	1:30:00	1:30:00
			ALMOXARIFADO	1	1:30:00	1:30:00
			APOIO	1	1:30:00	1:30:00
			FARMÁCIA	1	1:30:00	1:30:00
			MANUTENÇÃO	1	1:30:00	1:30:00
			PATRIMÔNIO	1	1:30:00	1:30:00
			PORTARIA	1	1:30:00	1:30:00

			SHL/SPR	1	1:30:00	1:30:00
			SND	1	1:30:00	1:30:00
			TI	1	1:30:00	1:30:00
			ENFERMAGEM	4	1:30:00	6:00:00
5	FO.HJB.NEP.023 - Ambientação Setorial	10,18,20 e 22/05/2023	SND	1	45:00:00	45:00:00
6	Integração Institucional	18/05/2023	ALMOXARIFADO	1	3:10:00	3:10:00
			ATENDIMENTO	2	3:10:00	6:20:00
			SND	2	3:10:00	6:20:00
7	PDL - Resiliência e a Gestão de Emoções	22,29 e 30/05/2023	FARMÁCIA	5	1:00:00	5:00:00
			SND	10	1:00:00	10:00:00
			ENFERMAGEM	16	1:00:00	16:00:00
		29 e 30/05/2023	PROG.OBSD.ZERO/NIR	2	1:00:00	2:00:00
8	Fluxo de Uso, Registro e Reposição do Carro de Parada	23,24 e 29/05/2023	FARMÁCIA	13	0:20:00	4:20:00
			ENFERMAGEM	15	0:20:00	5:00:00
9	Proteção Auditiva	23 e 24/05/2023	MANUTENÇÃO	8	0:20:00	2:40:00
			ENFERMAGEM	15	0:20:00	5:00:00
10	Agendamento Cirúrgico	29/05/2023	ENFERMAGEM	2	0:45:00	1:30:00

11	FO.HJB.NEP.023 - Ambientação Setorial	29/05/2023	ATENDIMENTO	1	1:20:00	1:20:00
12	A Importância da Nutrição no Pré Cirúrgico	30/05/2023	SND	5	1:20:00	6:40:00
TOTAL - 12 TREINAMENTOS				117	108:25:00	170:15:00

RELATÓRIO DE TREINAMENTOS - JUNHO 2023 - JEAN BITAR						
Nº	Treinamentos Internos	Data	Setor/Área Contemplada	Nº de Participantes	C.Horária	Total de Horas
1	FO.HJB.SPR.030 - Formulário de Controle de Liberação de Leito	06 e 27/06/2023	SHL/SPR	6	1:00:00	6:00:00
2	Formação de Auditores Internos	09/06/2023	NQSP	1	1:20:00	1:20:00
			FARMÁCIA	1	1:20:00	1:20:00
			ENFERMAGEM	5	1:20:00	6:40:00
			PSICOSSOCIAL	2	1:20:00	2:40:00
3	Assistência Farmacêutica no Bloco Cirúrgico	12,13, 18,19 E 23/06/2023	FARMÁCIA	17	0:20:00	5:40:00
4	PS.HJB.NQSP.007 - Segurança na Comunicação entre os Profissionais da Saúde	12/06/2023	CONTRATOS	1	1:00:00	1:00:00
		12 E 14/06/2023	TI	2	1:00:00	2:00:00
		12 E 16/06/2023	NQSP	2	1:00:00	2:00:00
		12 A 16 e 26/06/2023	SHL/SPR	17	1:00:00	17:00:00
		12 A 15, 21 E 26/06/2023	ENFERMAGEM	47	1:00:00	47:00:00

		12 A 15 E 21/06/2023	FARMÁCIA	11	1:00:00	11:00:00
		13/06/2023	MANUTENÇÃO	3	1:00:00	3:00:00
			RAIO-X	1	1:00:00	1:00:00
		13 E 15/06/2023	COMPRAS	2	1:00:00	2:00:00
		13 A 15/06/2023	ALMOXARIFADO	5	1:00:00	5:00:00
		13 A 15 E 21/06/2023	SND	11	1:00:00	11:00:00
		14 E 16/06/2023	FATURAMENTO	5	1:00:00	5:00:00
		15/06/2023	S.A.U.	2	1:00:00	2:00:00
			ATENDIMENTO	1	1:00:00	1:00:00
		15 E 16/06/2023	PROG.OBSD.ZERO/NIR	2	1:00:00	2:00:00
		16/06/2023	PSICOSSOCIAL	1	1:00:00	1:00:00
		16 E 21/06/2023	RH	2	1:00:00	2:00:00
		16 E 21/06/2023	NEP/DEP	2	1:00:00	2:00:00
		21/06/2023	APOIO	1	1:00:00	1:00:00
			SESMT	2	1:00:00	2:00:00
5	Manutenção de Esterilidade do Produto	14/06/2023	ENFERMAGEM	6	1:00:00	6:00:00
6	Atendimento ao Público	15,16 E 20/06/2023	PORTARIA	7	0:30:00	3:30:00

7	PDL - Manual do Colaborador: Foco na Legislação Trabalhista e Normas Internas	19/06/2023	S.A.U.	2	1:00:00	2:00:00
			APOIO	1	1:00:00	1:00:00
			ATENDIMENTO	6	1:00:00	6:00:00
			CONTRATOS	2	1:00:00	2:00:00
			DP	1	1:00:00	1:00:00
			FATURAMENTO	2	1:00:00	2:00:00
			SESMT	2	1:00:00	2:00:00
			SND	17	1:00:00	17:00:00
			PSICOSSOCIAL	4	1:00:00	4:00:00
			RAIO-X	3	1:00:00	3:00:00
		19 E 20/06/2023	ENFERMAGEM	75	1:00:00	75:00:00
		19 A 22/06/2023	FARMÁCIA	10	1:00:00	10:00:00
			MANUTENÇÃO	5	1:00:00	5:00:00
			PORTARIA	4	1:00:00	4:00:00
			SHL/SPR	29	1:00:00	29:00:00
AG. TRANSFUSIONAL	4		1:00:00	4:00:00		

		20/06/2023	PROG.OBSD.ZERO/ NIR	1	1:00:00	1:00:00
		22/06/2023	NEP/DEP	2	1:00:00	2:00:00
			NQSP	2	1:00:00	2:00:00
			RH	2	1:00:00	2:00:00
			ALMOXARIFADO	4	1:00:00	4:00:00
			COMPRAS	2	1:00:00	2:00:00
			TI	2	1:00:00	2:00:00
			MAQUEIRO	2	1:00:00	2:00:00
8	PGRSS - Plano de Gerenciamento de Resíduos do Serviço de Saúde	21/06/2023	NEP/DEP	2	0:30:00	1:00:00
			CONTRATOS	1	0:30:00	0:30:00
			ESTATÍSTICA	1	0:30:00	0:30:00
			SESMT	2	0:30:00	1:00:00
			TI	2	0:30:00	1:00:00
			RAIO-X	1	0:30:00	0:30:00
		21 A 30/06/2023	ALMOXARIFADO	3	0:30:00	1:30:00
			ATENDIMENTO	10	0:30:00	5:00:00

		FARMÁCIA	10	0:30:00	5:00:00
		FATURAMENTO	5	0:30:00	2:30:00
		MANUTENÇÃO	6	0:30:00	3:00:00
		PORTARIA	4	0:30:00	2:00:00
		SHL/SPR	38	0:30:00	19:00:00
		SND	21	0:30:00	10:30:00
		ENFERMAGEM	92	0:30:00	46:00:00
		NIR/PROG. OBS. ZERO	2	0:30:00	1:00:00
		PSICOSSOCIAL	3	0:30:00	1:30:00
		AG. TRANSFUSIONAL	3	0:30:00	1:30:00
22/06/2023	DIEX/GAF	1	0:30:00	0:30:00	
	NQSP	1	0:30:00	0:30:00	
	COMPRAS	2	0:30:00	1:00:00	
28/06/2023	FINANCEIRO	1	0:30:00	0:30:00	
	PATRIMÔNIO	1	0:30:00	0:30:00	
29/06/2023	CONTABILIDADE	1	0:30:00	0:30:00	
	DP	2	0:30:00	1:00:00	

9	Serviço de Processamento de Rouparia	26 E 27/06/2023	SHL/SPR	6	1:00:00	6:00:00
10	Descarte Correto do Perfurocoartante	26 A 29/06/2023	SHL/SPR	30	0:20:00	10:00:00
			ENFERMAGEM	61	0:20:00	20:20:00
11	IT.HJB.ALM.010 - Orientação para Inventário Cíclico e Anual	27/06/2023	ALMOXARIFADO	6	1:00:00	6:00:00
12	Classificação de Produtos para Saúde	30/06/2023	ENFERMAGEM	7	1:00:00	7:00:00
13	PDL - Resiliência e gestão de Emoções	30/06/2023	NEP/DEP	1	2:00:00	2:00:00
			ALMOXARIFADO	1	2:00:00	2:00:00
			APOIO	1	2:00:00	2:00:00
			CONTRATOS	1	2:00:00	2:00:00
			PORTARIA	1	2:00:00	2:00:00
			SESMT	1	2:00:00	2:00:00
			SHL/SPR	1	2:00:00	2:00:00
			SND	1	2:00:00	2:00:00
			TI	1	2:00:00	2:00:00
			ENFERMAGEM	4	2:00:00	8:00:00
AG. TRANSFUSIONAL	1	2:00:00	2:00:00			
TOTAL - 13 TREINAMENTOS				688	90:20:00	522:00:00

RELATÓRIO DE TREINAMENTOS - JULHO 2023 - JEAN BITAR

Nº	Treinamentos Internos	Data	Setor/Área Contemplada	Nº de Participantes	C.Horária	Total de Horas
1	FO.HJB.NEP.023 - Ambientação Setorial (Aprendiz)	03 A 25/07/2023	FATURAMENTO	1	25:00:00	25:00:00
2	FO.HJB.NEP.025 - Ambientação Setorial (Téc. Enfermagem)	03 a 18/07/2023	ENFERMAGEM	1	5:05:00	5:05:00
3	FO.HJB.NEP.023 - Ambientação Setorial (Ag. Portaria)	03/07/2023	PORTARIA	1	4:10:00	4:10:00
4	FO.HJB.NEP.023 - Ambientação Setorial (Copeira)	03/07/2023	SND	1	5:00:00	5:00:00
5	FO.HJB.NEP.023 - Ambientação Setorial (Aprendiz)	04 A 25/07/2023	FATURAMENTO	1	26:00:00	26:00:00
6	Manuseio do Elevador Maca Paciente e de Serviço	11 a 26/07/2023	SHL/SPR	16	0:30:00	8:00:00
		20/07/2023	MAQUEIRO	1	0:30:00	0:30:00
		20 e 25/07/2023	PORTARIA	3	0:30:00	1:30:00
		20 a 27/07/2023	ENFERMAGEM	10	0:30:00	5:00:00
		24/07/2023	MANUTENÇÃO	1	0:30:00	0:30:00
		31/07/2023	ATENDIMENTO	1	0:30:00	0:30:00
7	FO.HJB.NEP.025 - Ambientação Setorial (Téc. Enfermagem)	12/07/2023	ENFERMAGEM	1	2:00:00	2:00:00
8		13/07/2023	NQSP	1	0:45:00	0:45:00

	PDL - Manual do Colaborador: Foco na Legislação Trabalhista e Normas Internas		ATENDIMENTO	1	0:45:00	0:45:00
		FATURAMENTO	3	0:45:00	2:15:00	
		SND	1	0:45:00	0:45:00	
9	FO.HJB.NEP.023 - Ambientação Setorial (Téc. Hemoterapia)	14/07/2023	AGÊNCIA TRANSFUSIONAL	4	26:30:00	106:00:00
10	Integração Institucional	14/07/2023	FATURAMENTO	1	4:00:00	4:00:00
			AGÊNCIA TRANSFUSIONAL	3	4:00:00	12:00:00
11	MAN.HJB.SCIH.001 - Programa de Controle de Infecção Relacionada a Assistência à Saúde / Protocolo de Higienização das Mãos	17/07/2023	MANUTENÇÃO	5	0:30:00	2:30:00
		17 e 18/07/2023	SESMT	2	0:30:00	1:00:00
		17 a 20/07/2023	SHL/SPR	33	0:30:00	16:30:00
		17 a 21/07/2023	ENFERMAGEM	91	0:30:00	45:30:00
		18 A 20/07/2023	SND	19	0:30:00	9:30:00
		18 a 21/07/2023	ATENDIMENTO	9	0:30:00	4:30:00
			FARMÁCIA	13	0:30:00	6:30:00
			AGÊNCIA TRANSFUSIONAL	5	0:30:00	2:30:00
18 e 19/07/2023	S.A.U	2	0:30:00	1:00:00		
19 e 21/07/2023	MAQUEIRO	2	0:30:00	1:00:00		

		19 E 20/07/2023	DP	4	0:30:00	2:00:00
		20/07/2023	NEP/DEP	1	0:30:00	0:30:00
			NQSP	2	0:30:00	1:00:00
			RH	2	0:30:00	1:00:00
			APOIO	1	0:30:00	0:30:00
			COMPRAS	2	0:30:00	1:00:00
			CONTRATOS	2	0:30:00	1:00:00
			TI	2	0:30:00	1:00:00
			RAIO-X	2	0:30:00	1:00:00
		20 e 21/07/2023	ALMOXARIFADO	6	0:30:00	3:00:00
			FINANCEIRO	2	0:30:00	1:00:00
		21/07/2023	FATURAMENTO	5	0:30:00	2:30:00
			PROG.OBS.ZERO/NIR	1	0:30:00	0:30:00
12	FO.HJB.NEP.023 - Ambientação Setorial (Auxiliar de Cozinha)	17/07/2023	SND	1	5:45:00	5:45:00
13	Mapa Estratégico e Organograma do HJB	20 e 26/07/2023	MANUTENÇÃO	5	1:00:00	5:00:00
14	Mapa de Processos e Macro Processo das Manutenções	21 e 26/07/2023	MANUTENÇÃO	5	1:00:00	5:00:00

15	Mapa de Processo, Fluxo e Quadro de Gestão a Vista da Portaria	21 e 24/07/2023	PORTARIA	7	0:30:00	3:30:00
16	Plano de Contingência e Medidas a serem Tomadas para Falta de Energia, Água e Gases Med.	24 e 26/07/2023	MANUTENÇÃO	5	1:00:00	5:00:00
17	FO.HJB.NEP.023 - Ambientação Setorial (Recepcionista)	25/07/2023	ATENDIMENTO	1	2:15:00	2:15:00
18	Treinamento sobre Pinças de Videolaparoscopia	27/07/2023	ENFERMAGEM	11	1:00:00	11:00:00
19	Plano de Retaguarda para Evento Desafios da Amazônia	27 a 31/07/2023	ATENDIMENTO	5	0:20:00	1:40:00
		27 e 28/07/2023	PORTARIA	5	0:20:00	1:40:00
20	Palestra e Ginástica Laboral (Dia Nacional da Prevenção de Acidente do Trabalho)	27/07/2023	COMUNICAÇÃO	1	2:00:00	2:00:00
			RH	1	2:00:00	2:00:00
			S.A.U	1	2:00:00	2:00:00
			ALMOXARIFADO	2	2:00:00	4:00:00
			COMPRAS	1	2:00:00	2:00:00
			CONTRATOS	1	2:00:00	2:00:00
			MANUTENÇÃO	5	2:00:00	10:00:00
			PORTARIA	2	2:00:00	4:00:00
			SESMT	2	2:00:00	4:00:00
SHL/SPR	9	2:00:00	18:00:00			

		SND	1	2:00:00	2:00:00
		TI	2	2:00:00	4:00:00
		ENFERMAGEM	5	2:00:00	10:00:00
		AGÊNCIA TRANSFUSIONAL	2	2:00:00	4:00:00
TOTAL - 20 TREINAMENTOS			345	160:25:00	427:05:00

RELATÓRIO DE TREINAMENTOS - AGOSTO 2023 - JEAN BITAR						
Nº	Treinamentos Internos	Data	Setor/Área Contemplada	Nº de Participantes	C.Horária	Total de Horas
1	Treinamento sobre atualização da Base do MELVIN-Migração para nova Plataforma	01/08/2023	MANUTENÇÃO	3	1:05:00	3:15:00
2	Interact S.A.	07/08/2023	ATENDIMENTO	1	0:30:00	0:30:00
			ENFERMAGEM	1	0:30:00	0:30:00
3	FO.HJB.NEP.023 - Ambientação Setorial (Nutricionista)	17/08/2023	SND	1	4:45:00	4:45:00
4	Fluxo do Svo - Atendimento	11/08/2023	ENFERMAGEM	3	2:30:00	7:30:00
			PROG. OBS. ZERO/NIR	1	2:30:00	2:30:00
			PSICOSSOCIAL	2	2:30:00	5:00:00
5	PDL - Comunicação Segura	16,17,21/08/2023	SND	13	0:30:00	6:30:00

			ENFERMAGEM	7	0:30:00	3:30:00
		17/08/2023	FARMÁCIA	1	0:30:00	0:30:00
6	Serviço de Higienização e Limpeza (Teórica)	11/08/2023	APOIO	1	2:00:00	2:00:00
			SHL/SPR	26	2:00:00	52:00:00
7	Recomendações para Prevenção de Infecção de Sítio Cirúrgico	16 a 29/08/2023	ENFERMAGEM	60	0:30:00	30:00:00
8	Serviço de Higienização e Limpeza (Prática)	17/08/2023	SHL/SPR	23	2:00:00	46:00:00
9	FO.HJB.NEP.023 - Ambientação Setorial (Recepcionista)	21/08/2023	ATENDIMENTO	1	1:35:00	1:35:00
10	CIPA 2023/2024: Comissão Interna de Prevenção de Acidentes e Assédio	28/08/2023	DIEX	1	4:00:00	4:00:00
			NQSP	1	4:00:00	4:00:00
			APOIO	1	4:00:00	4:00:00
			CONTRATOS	1	4:00:00	4:00:00
			FATURAMENTO	1	4:00:00	4:00:00
			MANUTENÇÃO	2	4:00:00	8:00:00
			PORTARIA	1	4:00:00	4:00:00
			SND	1	4:00:00	4:00:00
ENFERMAGEM	6	4:00:00	24:00:00			
11	CIPA 2023/2024: Assédio no Trabalho	29/08/2023	DIEX	1	4:00:00	4:00:00

			NQSP	1	4:00:00	4:00:00
			APOIO	1	4:00:00	4:00:00
			CONTRATOS	1	4:00:00	4:00:00
			FATURAMENTO	1	4:00:00	4:00:00
			MANUTENÇÃO	2	4:00:00	8:00:00
			PORTARIA	1	4:00:00	4:00:00
			SESMT	1	4:00:00	4:00:00
			SND	1	4:00:00	4:00:00
			ENFERMAGEM	6	4:00:00	24:00:00
			AG. TRANSFUSIONAL	1	4:00:00	4:00:00
12	CIPA 2023/2024: Legislação Trabalhista X Legislação Previdenciária	30/08/2023	DIEX	1	4:00:00	4:00:00
			NQSP	1	4:00:00	4:00:00
			APOIO	1	4:00:00	4:00:00
			CONTRATOS	1	4:00:00	4:00:00
			FATURAMENTO	1	4:00:00	4:00:00
			MANUTENÇÃO	2	4:00:00	8:00:00
			PORTARIA	1	4:00:00	4:00:00

			SND	1	4:00:00	4:00:00
			ENFERMAGEM	5	4:00:00	20:00:00
			AG. TRANSFUSIONAL	1	4:00:00	4:00:00
13	FO.HJB.NEP.023 - Ambientação Setorial (Aux. Almoхарife)	30/08/2023	ALMOXARIFADO	1	1:35:00	1:35:00
14	FO.HJB.NEP.023 - Ambientação Setorial (Jovem Aprendiz)	30 e 31/08/2023		1	1:35:00	1:35:00
15	CIPA 2023/2024: Ocuidado Centrado na pessoa, como diferencial na reabilitação e inclusão de pessoas com deficiência no mercado de Trabalho	31/08/2023	DIEX	1	4:00:00	4:00:00
			NQSP	1	4:00:00	4:00:00
			APOIO	1	4:00:00	4:00:00
			CONTRATOS	1	4:00:00	4:00:00
			FATURAMENTO	1	4:00:00	4:00:00
			MANUTENÇÃO	2	4:00:00	8:00:00
			PORTARIA	1	4:00:00	4:00:00
			SND	1	4:00:00	4:00:00
			ENFERMAGEM	5	4:00:00	20:00:00
			AG. TRANSFUSIONAL	1	4:00:00	4:00:00
16	Saúde Mental para Profissionais da Área da Saúde	31/08/2023	SND	4	1:00:00	4:00:00
TOTAL - 16 TREINAMENTOS				212	188:05:00	421:15:00

RELATÓRIO DE TREINAMENTOS - SETEMBRO 2023 - JEAN BITAR

Nº	Treinamentos Internos	Data	Setor/Área Contemplada	Nº de Participantes	C.Horária	Total de Horas
1	IT.HJB.CME.003 - Entrega e Recolhimento dos Materiais (Transporte de Produtos Contaminados)	01/09/2023	ENFERMAGEM	9	0:45:00	6:45:00
2	FO.HJB.NEP.023 - Ambientação Setorial (Copeiro)	15/09/2023	SND	1	3:00:00	3:00:00
3	Integração Institucional	05/09/2023	ATENDIMENTO	1	4:00:00	4:00:00
			FARMÁCIA	1	4:00:00	4:00:00
			SND	2	4:00:00	8:00:00
4	FO.HJB.NEP.023 - Ambientação Setorial (Ag. Portaria)	11 a 19/09/2023	PORTARIA	1	5:31:00	5:31:00
5	Trabalho em Equipe	12 a 22/09/2023	PORTARIA	8	0:30:00	4:00:00
6	FO.HJB.NEP.025 - Ambientação Setorial (Téc. Enfermagem)	13/09/2023	ENFERMAGEM	1	2:00:00	2:00:00
7	Campanha - Dia Mundial da Sepsis	13/09/2023	FARMÁCIA	4	8:00:00	32:00:00
			ENFERMAGEM	24	8:00:00	192:00:00
			PSICOSSOCIAL	1	8:00:00	8:00:00
8	IT.HJB.CME.002 - Validação dos Ciclos de Esterilização (Monitoramento de Processos por Indicadores Químicos, Biológicos e Fisiológicos)	14/09/2023	ENFERMAGEM	9	0:40:00	6:00:00
9	Interact S.A	15/09/2023	FARMÁCIA	1	1:00:00	1:00:00

			SHL/SPR	1	1:00:00	1:00:00
			SND	1	1:00:00	1:00:00
10	FO.HJB.NEP.023 - Ambientação Setorial (Ag. Portaria)	15 a 19/09/2023	PORTARIA	1	3:49:00	3:49:00
11	Interact S.A	15/09/2023	PORTARIA	2	0:40:00	1:20:00
12	FO.HJB.NEP.023 - Ambientação Setorial	15,25 E 29/09/2023	FARMÁCIA	1	2:00:00	2:00:00
13	Processo da SAE: SAE e processos de Enfermagem/Histórico de Enfermagem/Diagnóstico de Enfermagem	19 a 21/09/2023	ENFERMAGEM	48	0:45:00	36:00:00
14	Reações Transfusionais Imediatas e Tardias	19-21, 25-29/09/23	ENFERMAGEM	101	0:30:00	50:30:00
15	Higienização Hospitalar	20 e 21/09/2023	SHL	26	1:00:00	26:00:00
16	DTA's e uso de EPI no SND	20 a 22/09/2023	SND	17	0:40:00	11:20:00
17	Rastreabilidade	25/09/2023	ENFERMAGEM	11	0:40:00	7:20:00
18	NR 33 - Segurança e Saúde nos Trabalhos em Espaços Confinados	25/09/2023	MANUTENÇÃO	5	0:30:00	2:30:00
19	EPIMED	25/09/2023	ENFERMAGEM	1	1:00:00	1:00:00
20	Atualização em Sinais Vitais	25 a 30/09/2023	ENFERMAGEM	35	0:20:00	11:40:00
21	Registro em Prontuário	25 a 30/09/2023		35	0:20:00	11:40:00
22	Palestra sobre Saúde Mental (SIPAT 2023)	26/09/2023	DIEX/GAF	3	1:00:00	3:00:00
			RH	1	1:00:00	1:00:00
			SESMT	2	1:00:00	2:00:00

			SHL/SPR	13	1:00:00	13:00:00
			ENFERMAGEM	7	1:00:00	7:00:00
23	Palestra sobre Ginástica Laboral (SIPAT 2023)	26/09/2023	S.A.U.	1	1:00:00	1:00:00
			ALMOXARIFADO	1	1:00:00	1:00:00
			SESMT	1	1:00:00	1:00:00
			SHL/SPR	15	1:00:00	15:00:00
			ENFERMAGEM	4	1:00:00	4:00:00
24	Palestra sobre Prevenção de Acidentes no Trânsito (SIPAT 2023)	27/09/2023	COMUNICAÇÃO	1	1:00:00	1:00:00
			NEP/DEP	1	1:00:00	1:00:00
			NQSP	1	1:00:00	1:00:00
			RH	1	1:00:00	1:00:00
			S.A.U.	1	1:00:00	1:00:00
			ALMOXARIFADO	2	1:00:00	2:00:00
			APOIO	1	1:00:00	1:00:00
			DP	1	1:00:00	1:00:00
			MANUTENÇÃO	3	1:00:00	3:00:00
			PORTARIA	3	1:00:00	3:00:00

			SHL/SPR	1	1:00:00	1:00:00
			ENFERMAGEM	11	1:00:00	11:00:00
			AG. TRANSFUSIONAL	1	1:00:00	1:00:00
25	Palestra sobre IST Prevenção (SIPAT 2023)	27/09/2023	RH	1	1:00:00	1:00:00
			ALMOXARIFADO	2	1:00:00	2:00:00
			DP	1	1:00:00	1:00:00
			SESMT	1	1:00:00	1:00:00
			SHL/SPR	5	1:00:00	5:00:00
			ENFERMAGEM	1	1:00:00	1:00:00
26	Palestra sobre Ergonomia (SIPAT 2023)	28/09/2023	NQSP	1	1:00:00	1:00:00
			RH	1	1:00:00	1:00:00
			APOIO	1	1:00:00	1:00:00
			CONTRATOS	1	1:00:00	1:00:00
			MANUTENÇÃO	3	1:00:00	3:00:00
			PORTARIA	1	1:00:00	1:00:00
			ENFERMAGEM	10	1:00:00	10:00:00
			AG. TRANSFUSIONAL	1	1:00:00	1:00:00

TOTAL - 26 TREINAMENTOS	454	100:40:00	549:25:00
--------------------------------	------------	------------------	------------------

RELATÓRIO DE TREINAMENTOS - OUTUBRO 2023 - JEAN BITAR						
Nº	Treinamentos Internos	Data	Setor/Área Contemplada	Nº de Participantes	C.Horária	Total de Horas
1	FO.HJB.NEP.036 - Ambientação Setorial (Téc. Enf. Centro Cirúrgico)	17/10/2023	ENFERMAGEM	1	180:00:00	180:00:00
2	FO.HJB.NEP.023 - Ambientação Setorial (Copeiro)	03/10/2023	SND	1	3:00:00	3:00:00
3	Innertext S.A	05 e 23/10/2023	ENFERMAGEM	2	0:30:00	1:00:00
4	Brigada de Incêndio - Primeiros Socorros (Teoria e Prática)	04 e 06/10/2023	COMPRAS	1	8:00:00	8:00:00
			DP	2	8:00:00	16:00:00
			FATURAMENTO	1	8:00:00	8:00:00
			PORTARIA	1	8:00:00	8:00:00
			PSICOSSOCIAL	1	8:00:00	8:00:00
		04 a 07/10/2023	FARMÁCIA	4	8:00:00	32:00:00
			MANUTENÇÃO	6	8:00:00	48:00:00
			SHL/SPR	11	8:00:00	88:00:00
			ENFERMAGEM	13	8:00:00	104:00:00

		05 e 07/10/2023	ALMOXARIFADO	1	8:00:00	8:00:00
			APOIO	1	8:00:00	8:00:00
			SESMT	2	8:00:00	16:00:00
			SND	4	8:00:00	32:00:00
			TI	1	8:00:00	8:00:00
5	Brigada de Incêndio - Combate a Incêndio (Teoria e Prática)	09 e 11/10/2023	COMPRAS	1	8:00:00	8:00:00
			DP	2	8:00:00	16:00:00
			FATURAMENTO	1	8:00:00	8:00:00
			PORTARIA	1	8:00:00	8:00:00
			PSICOSSOCIAL	1	8:00:00	8:00:00
		09 a 13/10/2023	FARMÁCIA	4	8:00:00	32:00:00
			MANUTENÇÃO	6	8:00:00	48:00:00
			SHL/SPR	11	8:00:00	88:00:00
			ENFERMAGEM	13	8:00:00	104:00:00
		10 e 13/10/2023	ALMOXARIFADO	1	8:00:00	8:00:00
			APOIO	1	8:00:00	8:00:00
			SESMT	2	8:00:00	16:00:00

			SND	4	8:00:00	32:00:00
			TI	1	8:00:00	8:00:00
6	FO.HJB.NEP.024 - Ambientação Setorial (Enfermeira)	19/10/2023	ENFERMAGEM	1	16:00:00	16:00:00
7	Princípios Norteadores de Assepsia	05 a 09/10/2023	ENFERMAGEM	11	0:30:00	5:30:00
8	FO.HJB.NEP.023 - Ambientação Setorial (Assistente de Diretoria)	09/10/2023	DIEX	1	9:00:00	9:00:00
9	Balanço Hidrico	11 a 31/10/2023	ENFERMAGEM	47	0:30:00	23:30:00
10	Dispositivos e Drenos - Cuidados e Trocas	11 a 31/10/2023		45	0:30:00	22:30:00
11	Interact S.A	11/10/2023	ATENDIMENTO	1	0:20:00	0:20:00
			NIR	1	0:20:00	0:20:00
12	Protocolo de Higienização das Mãos	16,17/10/2023	ALMOXARIFADO	4	0:30:00	2:00:00
			SESMT	2	0:30:00	1:00:00
		16,17,18, 19/10/2023	ENFERMAGEM	49	0:30:00	24:30:00
		17/10/2023	FATURAMENTO	3	0:30:00	1:30:00
			TI	1	0:30:00	0:30:00
		17 e 19/10/2023	SND	11	0:30:00	5:30:00
		17,18,19/10/2023	SHL/SPR	27	0:30:00	13:30:00
AG. TRANSFUSIONAL	4		0:30:00	2:00:00		

		18/10/2023	RH	1	0:30:00	0:30:00
			COMPRAS	1	0:30:00	0:30:00
			DP	3	0:30:00	1:30:00
		18,19/10/2023	FARMÁCIA	5	0:30:00	2:30:00
		19/10/2023	NEP/DEP	2	0:30:00	1:00:00
13	FO.HJB.NEP.036 - Ambientação Setorial (Téc. Enf. Centro Cirúrgico)	19 a 31/10/2023	ENFERMAGEM	1	180:00:00	180:00:00
14	Elevador Maca Paciente (Uso obrigatório de Máscara)	23 e 30/10/2023	PORTARIA	8	0:30:00	4:00:00
15	Manuseio de Sondas	26/10/2023	SND	2	1:00:00	2:00:00
			ENFERMAGEM	7	1:00:00	7:00:00
16	RDC Nº50/2002 - Sala de Curativo	27/10/2023	ENFERMAGEM	6	1:00:00	6:00:00
17	PDL - Gestão de Riscos	27/10/2023	NEP/DEP	1	2:00:00	2:00:00
			NQSP	1	2:00:00	2:00:00
			ALMOXARIFADO	1	2:00:00	2:00:00
			APOIO	1	2:00:00	2:00:00
			CONTRATOS	1	2:00:00	2:00:00
			DP	1	2:00:00	2:00:00
			MANUTENÇÃO	1	2:00:00	2:00:00

			PATRIMÔNIO	1	2:00:00	2:00:00
			SESMT	1	2:00:00	2:00:00
			SHL/SPR	1	2:00:00	2:00:00
			SND	1	2:00:00	2:00:00
			ENFERMAGEM	6	2:00:00	12:00:00
			AG. TRANSFUSIONAL	1	2:00:00	2:00:00
18	Dispensação de Medicamentos e Materiais com registro Físico	27 e 30/10/20203	FARMÁCIA	17	0:15:00	4:15:00
19	Conferência de Estoque			16	0:20:00	5:20:00
20	Integração institucional	30/10/20203	DIEX	1	4:00:00	4:00:00
			FARMÁCIA	2	4:00:00	8:00:00
			SND	2	4:00:00	8:00:00
			ENFERMAGEM	3	4:00:00	12:00:00
			NIR	1	4:00:00	4:00:00
			PSICOSSOCIAL	1	4:00:00	4:00:00
21	5S - Organização Setorial	31/10/2023	ALMOXARIFADO	6	0:15:00	1:30:00
			COMPRAS	2	0:15:00	0:30:00
TOTAL - 21 TREINAMENTOS				415	675:45:00	1388:15:00

RELATÓRIO DE TREINAMENTOS - NOVEMBRO 2023 - JEAN BITAR

Nº	Treinamentos Internos	Data	Setor/Área Contemplada	Nº de Participantes	C.Horária	Total de Horas
1	FO.HJB.NEP.036 - Ambientação Setorial (Téc. Enfermagem Centro Cirúrgico)	09/11/2023	ENFERMAGEM	1	180:00:00	180:00:00
2	Protocolo de Segurança de Cirurgia Segura	06 a 09/11/20203	FARMÁCIA	5	0:30:00	2:30:00
			SND	3	0:30:00	1:30:00
			ENFERMAGEM	87	0:30:00	43:30:00
3	FO.HJB.NEP.023 - Ambientação Setorial (Administrativo e Apoio)	09/11/2023	ATENDIMENTO	3	1:20:00	4:00:00
4	Curativos e Cobreturas	13 a 17/1/2023	ENFERMAGEM	103	0:30:00	51:30:00
		16/11/2023	PROG.OBSD.ZERO/NIR	1	0:30:00	0:30:00
5	Levantamento de Necessidades de Treinamentos - LNT	14/11/2023	NEP	1	0:30:00	0:30:00
			NQSP	1	0:30:00	0:30:00
			RH	1	0:30:00	0:30:00
			S.A.U.	1	0:30:00	0:30:00
			APOIO	1	0:30:00	0:30:00
			ATENDIMENTO	1	0:30:00	0:30:00

			CONTRATOS	1	0:30:00	0:30:00
			DP	1	0:30:00	0:30:00
			LOGÍSTICA	1	0:30:00	0:30:00
			PORTARIA	1	0:30:00	0:30:00
			SESMT	1	0:30:00	0:30:00
			SHL/SPR	1	0:30:00	0:30:00
			SND	1	0:30:00	0:30:00
			ENFERMAGEM	4	0:30:00	2:00:00
			AG. TRANSFUSIONAL	1	0:30:00	0:30:00
6	Manipuladores de Alimentos (Boas Práticas de Fabricação e Manipulação de Alimentos)	16 e 17/11/2023	SND	15	1:00:00	15:00:00
7	MAN.HJB.SCIH.004 - Prevenção de Infecção do Trato Urinário; MAN.HJB.SCIH,.005 - Prevenção de Infecção da Corrente Sanguinea Relacionada a Acessos Vasculares; MAN.HJB.SCIH.006 - Infecção de Sítio Cirúrgico Relacionado a Assistência à Saúde e MAN.HJB.SCIH.007 - Infecções de Trato Respiratório Relacionado a Assistência à Saúde	20 a 23/11/2023	ENFERMAGEM	71	0:45:00	53:15:00
8	Notificação Compulsória - Fluxo	21/11/2023	ENFERMAGEM	2	0:30:00	1:00:00
9	FO.HJB.NEP.023 - Ambientação Setorial (Aprendiz)	21 a 30/11/2023	FINANCEIRO	1	7:17:00	7:17:00
10	Fluxo dos Pacientes para o Programa Obesidade Zero	24/11/2023	ATENDIMENTO	6	1:00:00	6:00:00

11	Protocolos de Segurança - Identificação Segura, prevenção de Queda, Prevenção de Lesão por Pressão e Segurança na Prescrição, Uso e Administração de Medicamentos	27 e 30/11/2023	SESMT	2	0:40:00	1:20:00
		27, 29 E 30/11/2023	MANUTENÇÃO	5	0:40:00	3:20:00
		27, 29 e 30/11/2023	PORTARIA	5	0:40:00	3:20:00
		27 a 30/11/2023	ATENDIMENTO	11	0:40:00	7:20:00
			SND	13	0:40:00	8:40:00
			SHL/SPR	35	0:40:00	23:20:00
			ENFERMAGEM	74	0:40:00	49:20:00
		28/11/2023	S.A.U.	1	0:40:00	0:40:00
			RAIO-X	2	0:40:00	1:20:00
		28 E 30/11/2023	ALMOXARIFADO	5	0:40:00	3:20:00
		28, 29 e 30/11/2023	FARMÁCIA	7	0:40:00	4:40:00
		28 e 29/11/2023	AG. TRANSFUSIONAL	5	0:40:00	3:20:00
		29/11/2023	NEP/DEP	1	0:40:00	0:40:00
			APOIO	1	0:40:00	0:40:00
		29 e 30/11/2023	FINANCEIRO	2	0:40:00	1:20:00
FATURAMENTO	4		0:40:00	2:40:00		
30/11/2023	COMPRAS	2	0:40:00	1:20:00		

			PSICOSSOCIAL	1	0:40:00	0:40:00
12	Interact S.A	28/11/2023	ATENDIMENTO	1	0:20:00	0:20:00
13	Ficha de Dados de Segurança - FDS	28 e 29/11/2023	ALMOXARIFADO	6	0:40:00	4:00:00
			MANUTENÇÃO	7	0:40:00	4:40:00
			SHL/SPR	27	0:40:00	18:00:00
		29/11/2023	FARMÁCIA	7	0:40:00	4:40:00
		29 e 30/11/2023	ENFERMAGEM	14	0:40:00	9:20:00
TOTAL - 13 TREINAMENTOS				554	217:32:00	533:22:00

RELATÓRIO DE TREINAMENTOS - DEZEMBRO 2023 - JEAN BITAR

Nº	Treinamentos Internos	Data	Setor/Área Contemplada	Nº de Participantes	Total de Horas
1	Interact S.A.	05/12/2023	ATENDIMENTO	1	0:30:00
			PORTARIA	1	0:30:00
			PSICOSSOCIAL	1	0:30:00
2	SAE - Planejamento e Implementação	04 a 06/12/2023	ENFERMAGEM	23	15:20:00

3	Necessidades Humanas Básicas - Idosos	06/12/2023	COMUNICAÇÃO	1	1:10:00
			ENFERMAGEM	15	17:30:00
			PSICOSSOCIAL	1	1:10:00
4	CI 04/2023	12/12/2023	ENFERMAGEM	2	0:40:00
		12 E 13/12/2023	COMPRAS	2	0:30:00
		12 a 15/12/2023	FARMÁCIA	15	3:45:00
		13/12/2023	ALMOXARIFADO	5	1:15:00
		14/12/2023	TI	2	0:40:00
			CONTRATOS	2	0:40:00
			PATRIMÔNIO	1	0:20:00
		14, 15 e 19/12/2023	SHL/SPR	24	8:00:00
19 e 20/12/2023	AG. TRANSFUSIONAL	5	1:40:00		
20 e 21/12/2023	PORTARIA	7	3:30:00		
5	EPIMED (Incidentes)	19/12/2023	AG. TRANSFUSIONAL	1	1:30:00
			ENFERMAGEM	5	7:30:00
			TI	1	1:30:00
			SND	1	1:30:00

			SHL/SPR	3	4:30:00
			PATRIMÔNIO	1	1:30:00
			FATURAMENTO	2	3:00:00
			FARMÁCIA	1	1:30:00
			CONTRATOS	1	1:30:00
			ALMOXARIFADO	1	1:30:00
			SAU	1	1:30:00
			RH	1	1:30:00
			NQSP	2	3:00:00
			NEP/DEP	1	1:30:00
			COMUNICAÇÃO	1	1:30:00
6	Interact S.A.	21/12/2023	ENFERMAGEM	1	0:40:00
			SND	1	0:40:00
			SHL/SPR	1	0:40:00
7	FO.HJB.NEP.023 - Ambientação Setorial	08, 12, 14, 26 e 28/12/2023	PORTARIA	1	5:40:00
8	FO.HJB.NEP.023 - Ambientação Setorial (Aux. de Cozinha)	21/12/2023	SND	1	0:30:00
9	FO.HJB.NEP.023 - Ambientação Setorial (Psicóloga)	06 e 06/12/2023	PSICOSSOCIAL	1	11:00:00

10	FO.HJB.NEP.023 - Ambientação Setorial (Aux. de Hig. e Limpeza)	06/12/2023	SHL/SPR	1	2:00:00
11	FO.HJB.NEP.023 - Ambientação Setorial (Aux. de Hig. e Limpeza)	21/12/2023	SHL/SPR	1	2:00:00
12	FO.HJB.NEP.023 - Ambientação Setorial (Aux. de Hig. e Limpeza)	22 a 28/12/2023	SHL/SPR	1	3:00:00
TOTAL - 12 TREINAMENTOS				140	118:20:00

FOTOS DOS TREINAMENTOS INTERNOS REALIZADOS NO ANO DE 2023 – HJB

MAN.HJB.SCIH.002 - Abordagem e Controle de Surto; MAN.HJB.SCIH.003 - Isolamento e Precauções; MAN.HJB.SCIH.011 - Cultura de Vigilância para o Controle de Prevenção de IRA's

Palestra sobre Ginástica Laboral (Dia Nacional da Prevenção de Acidente do Trabalho)

Higienização Hospitalar

5ª Semana Interna de Prevenção de Acidentes do Trabalho (SIPAT)

Protocolos de Segurança - Identificação Segura,
Prevenção de Queda, Prevenção de Lesão por Pressão
e Segurança na Prescrição, Uso e Administração de Medicamentos

Curativos e Coberturas

21.2 Participação de Colaboradores em Treinamentos Externos em 2023 – HJB

O HJB busca priorizar o treinamento interno para que melhor possa alcançar/envolver o maior número de colaboradores, entretanto reconhece a importância das experiências e conhecimentos que se deve buscar com outras possibilidades, sempre com foco nas especialidades e afins do hospital, como foram alguns casos específicos e necessários para o aprimoramento das atividades que foram realizados, por vezes em outros Estados e/ou Instituições ligadas a área de saúde e gestão hospitalar. Importante ressaltar que os participantes assumem o compromisso de multiplicar os conhecimentos adquiridos.

RELATÓRIO DE TREINAMENTOS EXTERNOS - 2023

Nº	Treinamentos Externos	Data	Setor/Área Contemplada	Nº de Participantes	Total de Horas
JANEIRO	Atenção à Reabilitação da Pessoa com Transtorno do Espectro do Autismo	10/01/2023	ENFERMAGEM	1	30:00:00
	Minicurso de Instalação e Operação do Sistema de Agravos e Notificação - SINAN, para os Núcleos de Vigilância Hospitalar dos Hospitais de Referência do Município de Belém	27/01/2023	ENFERMAGEM	1	20:00:00
FEVEREIRO	Por que Empregar Fatores Humanos é Importante para a Segurança do Paciente?	09/02/2023	ENFERMAGEM	1	4:00:00
	Atuar em equipe de Forma Eficaz			1	4:00:00
	Compreender e Gerenciar o Risco Clínico			1	4:00:00
	Envolver Pacientes e Cuidadores			1	4:00:00
	Usar Métodos de Melhoria da Qualidade para Melhorar os Cuidados			1	4:00:00
	Aprender com os Erros para Evitar Danos			1	4:00:00
	A Compreensão dos Sistemas e do Efeito da Complexidade nos Cuidados ao Paciente			1	4:00:00
	Infecções Relacionadas à Assistência à Saúde: Prevenção e Controle de Infecções			1	4:00:00
	O que é Segurança do Paciente?			1	4:00:00
	Infecções Relacionadas à Assistência à Saúde: Stewardship e Antimicrobianos			1	4:00:00

	Cirurgia Segura: Segurança do Paciente e Procedimentos Invasivos			1	4:00:00
	Cirurgia Segura: Segurança do Paciente em Anestesia			1	4:00:00
	Erros de Medicação			1	8:00:00
	Investigação de Surto e Epidemias	21/02/2023		1	45:00:00
MARÇO	2º Workshop Gestão do Indsh - Transformando a Governança Sustentável em Cuidado Centrado na Pessoa	08 a 10/03/2023	ENFERMAGEM	1	20:00:00
	Cursos Integrados em Vigilância em Saúde - Investigação de Surto e Epidemias	29/03/2023		1	45:00:00
JUNHO	Treinamento Sistema Real Blood	27/06/2023	AG. TRANSFUSIONAL	3	4:00:00
	III Jornada de Hemoterapia e Hematologia da FHCGV	29/06/2023	AG. TRANSFUSIONAL	1	8:00:00
JULHO	Health Week	14/07/2023	AG. TRANSFUSIONAL	1	15:00:00
	Comunicação não violenta	28/07/2023	SND	1	20:00:00
AGOSTO	Workshop de Gerenciamento de Antimicrobianos - IMPACTO MR-PAV	03 E 04/08/2023	FARMÁCIA	1	18:00:00
			ENFERMAGEM	1	18:00:00
	Curso EAD de Gastronomia Sustentável	25/08/2023	SND	13	130:00:00
SETEMBRO	Libras para Iniciantes	17 A 20/09/2023	ALMOXARIFADO	1	2:21:00
	Grande Encontro Hospitalar de Belém - Gestão em Saúde, Hotelaria Hospitalar e Controle de Infecção	15/09/2023	SHL/SPR	1	9:00:00
			ENFERMAGEM	1	9:00:00

NOVEMBRO	IV Jornada IMERSIVA em Farmácia Clínica	04/11/2023	FARMÁCIA	1	5:00:00
	III Encontro de Investidores IMPACTO MR - 2023	08/11/2023	SHL/SPR	1	8:00:00
			ENFERMAGEM	1	8:00:00
	Prevenção e Controle de Infecções - Programa de Qualificação Profissional (IBSP)	23/11/2023	ENFERMAGEM	1	3:00:00
	II Encontro Epidemiológico das Unidades Notificadoras de Violência	24/11/2023	ENFERMAGEM	1	5:00:00
	Capacitação em Manejo das ações de Controle da Tuberculose para Hospitais	27/11/2023	ENFERMAGEM	1	10:00:00
DEZEMBRO	Estratégias para a Redução de IPCS: Combatendo Rota Extra e Intraluminal	29/11/2023	ENFERMAGEM	2	6:00:00
	Envolver Pacientes e Cuidadores	11/12/2023	ENFERMAGEM	1	3:00:00
TOTAL - 33 TREINAMENTOS				51	447:21:00

FOTOS DOS TREINAMENTOS EXTERNOS REALIZADOS NO ANO DE 2023 – HJB

2º Workshop Gestão do INDSH - Transformando a Governança Sustentável em Cuidado Centrado na Pessoa

Workshop de Gerenciamento de Antimicrobianos - IMPACTO MR-PAV

22 ATIVIDADES SOCIAIS – GTH/HJB

O Grupo de Trabalho em Humanização do Hospital Jean Bitar - HJB iniciou suas atividades em agosto 2016. O Grupo foi constituído a partir da indicação da Diretoria Executiva, indicando colaboradores das diferentes áreas do Hospital, priorizando assim o caráter interdisciplinar e de transversalidade próprios desta Comissão.

Após sua constituição foi realizada a primeira reunião na qual foi feita a eleição do grupo gestor do GTH e o estabelecimento do cronograma de reuniões e agenda de trabalho. Em maio de 2021 o grupo passou a ter uma nova coordenação, mudando o sistema de abordagem aos usuários e colaboradores, promovendo ações in loco, com o intuito de agregar todos.

Importante ressaltar que o INDSH, através do HJB, já desenvolve ações de Humanização, fundamentado na Política Nacional de Humanização de 2003. E, portanto, promoveu diversas atividades ligadas à prevenção da saúde, envolvendo colaboradores, comunidade e usuários através de palestras, campanhas informativas e preventivas, realização de exames e ações sociais e dentre outras.

A Política Nacional de Humanização se pauta em três princípios: inseparabilidade entre a atenção e a gestão dos processos de produção de saúde, transversalidade e autonomia e protagonismo dos sujeitos. Além disso, está em constante atualização, em busca de coerência com os princípios do SUS, sendo uma política institucional construída coletivamente, envolvendo não só o governo federal, mas as instâncias estaduais e municipais. Para se efetivar a humanização é fundamental que os sujeitos participantes dos processos em saúde se reconheçam como protagonistas e corresponsáveis de suas práticas, buscando garantir a universalidade do acesso, a integralidade do cuidado e a equidade das ofertas em saúde.

A Política Nacional de Humanização é o que norteia todas as atividades desenvolvidas no Hospital Jean Bitar, atuando a partir de orientações clínicas, éticas e políticas, que se traduzem em determinados arranjos de trabalho.

As ações desenvolvidas pelo Grupo de Trabalho de Humanização da Unidade, se baseiam de acordo com as diretrizes descritas na PNH de 2003, sendo elas; Acolhimento; Gestão Participativa e Cogestão; Ambiência; Clínica Ampliada e Compartilhada; Valorização do Trabalhador e Defesa dos Direitos dos Usuários. Neste ano, em que vivenciamos a pandemia de SARS-CoV-2, as ações foram adaptadas para cumprir os protocolos de prevenção, conforme imagens a seguir:

Acolhimento

“Acolher é reconhecer o que o outro traz como legítima e singular necessidade de saúde. O acolhimento deve comparecer e sustentar a relação entre equipes/serviços e usuários/ populações”.

Gestão Participativa e Cogestão

“Cogestão expressa tanto a inclusão de novos sujeitos nos processos de análise e decisão quanto a ampliação das tarefas da gestão”.

Ambiência

“Criar espaços saudáveis, acolhedores e confortáveis, que respeitem a privacidade, propiciem mudanças no processo de trabalho e sejam lugares de encontro entre as pessoas”.

Clinica Ampliada e Compartilhada

“A clínica ampliada é uma ferramenta teórica e prática cuja finalidade é contribuir para uma abordagem clínica do adoecimento e do sofrimento, que considere a singularidade do sujeito e a complexidade do processo saúde/doença. Permite o enfrentamento da fragmentação do conhecimento e das ações de saúde e seus respectivos danos e ineficácia.”

Valorização do Trabalhador

“É importante dar visibilidade à experiência dos trabalhadores e incluí-los na tomada de decisão, apostando na sua capacidade de analisar, definir e qualificar os processos de trabalho”.

Defesa dos Direitos dos Usuários

“Os usuários de saúde possuem direitos garantidos por lei e os serviços de saúde devem incentivar o conhecimento desses direitos e assegurar que eles sejam cumpridos em todas as fases do cuidado, desde a recepção até a alta.”

AÇÕES MENSAIS DO GRUPO DE TRABALHO DE HUMANIZAÇÃO

Durante o ano de 2023, o GTH reuniu-se ao menos 1x ao mês para planejamento das ações de humanização, que foram executados pelos membros participantes do HJB. Participação nas reuniões da Camara Técnica Estadual de Humanização da SESPA.

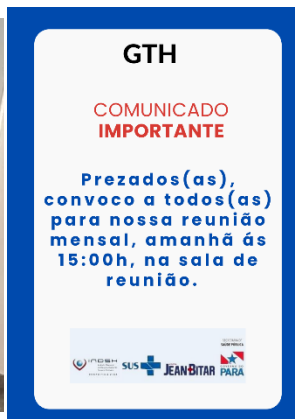

Houve a distribuição de cartão em homenagem aos profissionais no dia da sua profissão através do GTH, em todos os meses do ano de 2023. A ação tem o objetivo de valorizar o colaborador com reconhecimento ao seu trabalho e a importância que sua profissão desempenha no HJB.

De Janeiro a Dezembro

Houve ação do aniversariantes do mês, com entrega de pudim no pote, comemoração no refeitório com homenagem e parabens. Apresentação do grupo aos novos colaboradores no momento da ambientação. Treinamento sobre a Política Nacional de Humanização. Participação e parceria nas ações da comissão de sustentabilidade.

JANEIRO

Aniversariantes do Mês Outubro
Parabéns!

Nome	Sector	Data Anivers.
CLARA SILVA SALOMINA	RH - RECURSOS HUMANOS	2/10
ANNE KELLY GONCALVES BELTRAO	PSICOLOGIA	6/10
GENESIS JOSE DE SOUSA	SPR - SERV. PROCESSAMENTO DE ROUPA	8/10
LEANDRO JOSUE SILVA DE SOUSA	DEPARTAMENTO PERSONAL	10/10
ROSANA SOUZA GONCALVES	SERVICO SOCIAL	10/10
MATHEUS GOMES DOS SANTOS	SMH - SERV. DE HIGIENIZACAO E LIMPEZA	11/10
ELAYNE DOS GRACIOS GOMES	CMH - CENTRAL DE MATERIAL ESTERILIZACAO	14/10
SIMONE FERNANDES A. CONCEICAO	U.I. - CLINICA CIRURGICA	18/10
RAFAEL DIAS SANTOS	U.I. - CLINICA MEDICA	19/10
ANDRESSON LEMOND M. DA SILVA	SMH - SERV. DE HIGIENIZACAO E LIMPEZA	23/10
LILIANA OLIVEIRAS DA S. MARRAS	U.I. - CLINICA CIRURGICA	23/10
RODRIGO ROCHA BARROSA	SND - SERV. NUTRICAO E DIETETICA	23/10
WANDER DE SOUZA TEIXEIRA	DTT ADULTO	23/10
ICARO RAMON DIETZ FARIAS	POSTARIA	24/10
LILYANE PANTOJA DA S. HENRIQUES	CENTRO CIRURGICO	24/10
MARCIA MARLENE ALMEIDA BELER	U.I. - CLINICA MEDICA	26/10
MARCOS VINICIUS P. DOS SANTOS	DTT ADULTO	27/10
JEAN JOSE PINHEIRO TEIXEIRA	RECEPCAO CENTRAL	31/10

O GTM em parceria com SAU, DP, NEP, SND e Comunicação irá realizar a ação de aniversariantes do mês. Retire seu pudim no pote e seu cartão de aniversário em homenagem ao seu dia. **PARABÊNS!**

Dias xx e xx de Outubro
Hora: De 9h as 17h
Local: Sala do NEP ou coordenação direta

No mês de janeiro, o tema trabalhado pelo GTH, foi pautado pela campanha de educação em Saúde, com campanha alusiva do Ministério da Saúde, Janeiro Branco, saúde mental. Foram realizadas palestras a cerca do tema com usuários e colaboradores.

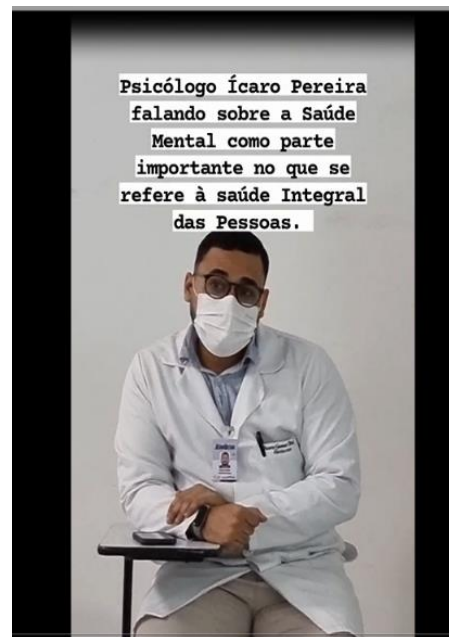

FEVEREIRO

No mês de fevereiro, trabalhamos com a temática do carnaval para proporcionar um momento de alegria e distração aos nossos usuários internados e aos que estiveram nos setores de ambulatório e exames. Os setores hospitalares foram decorados com a temática. Houve distribuição de informativo com preservativo para prevenção de Infecção Sexualmente Transmissível aos presentes.

MARÇO

Em março realizamos ações em homenagem ao dia das mulheres, foram ofertados brindes, momentos para cuidados pessoais com curso de auto maquiagem. Ações estas que elevam a auto-estima e proporcionam a valorização da mulher.

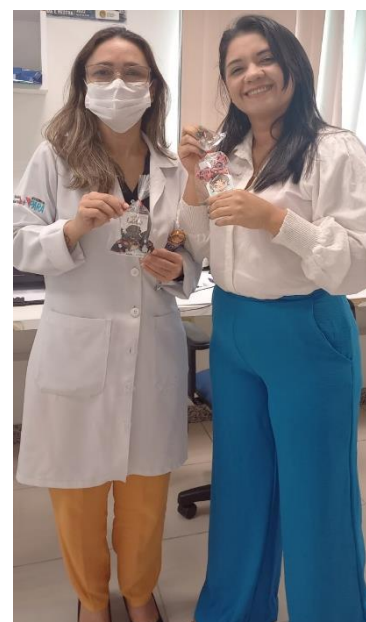

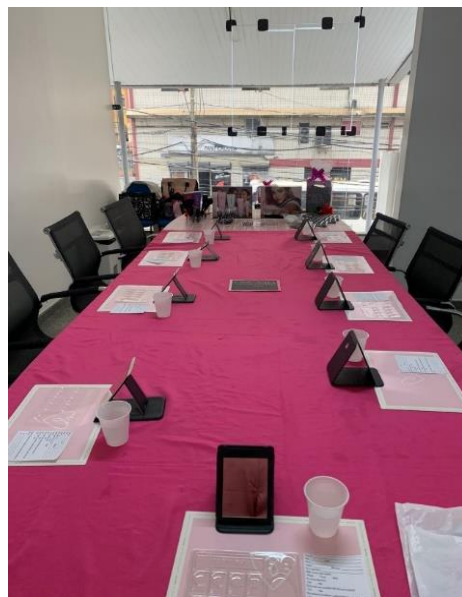

ABRIL

Participação da diretoria nas reuniões da camara técnica de humanização da SESP, para alinhamento, planejamento e conhecimento das ações desenvolvidas em

MAIO

No mês de maio trabalhamos as datas comemorativas, como o dia das mães, com homenagem e entrega de brindes as mães usuárias e colaboradoras.

JUNHO

Em alusão ao mês junino, foi entregue mingau de milho aos pacientes e acompanhantes que tinham dieta liberada para consumo e pipoca para os colaboradores. Parceria com agência transfusional para captação de doadores de sangue para abastecimento dos estoques do HEMOPA.

JULHO

No mês de julho as ações foram voltadas à saúde do trabalhador, prevenção de acidentes, em parceria com a CIPA em programação com ginástica laboral e palestra sobre ergonomia.

Bora remexer o esqueleto!

Convidamos você colaborador, a participar conosco da ação em alusão ao Dia Nacional de Prevenção a Acidentes de Trabalho.

Palestra sobre a importância da Ginástica Laboral (em seguida, prática!)

Dia 27/07, auditório (prédio anexo)
Em dois horários: 8h e 14h30
Ministrante: Professor de Ed. Física - SESC/DOCA
Organização: SESMT, GTH e CIPA

AGOSTO

Em agosto, nossa principal ação foi em alusão ao dia dos pais, o GTH preparou homenagem, decoração e distribuiu chaveiro personalizado com a foto dos filhos com pais do HJB.

SETEMBRO

Em setembro, trabalhamos a campanha do ministério da saúde, setembro amarelo, mês de prevenção ao suicídio. Tivemos a visita da imagem peregrina de nossa senhora de Nazaré. O GTH preparou uma caxinha para que usuários e colaboradores pudessem receber e escrever uma mensagem positiva. Palestra para conscientização do alzheimer- setembro lilás.

Visita da Imagem Peregrina do N. Sra. de Nazaré

12 de Setembro (terça-feira)
Hospital Jean Bitar
Hora: 14h

Participe desse momento de fé e devoção já em preparação ao Círio de Nazaré

PROGRAMAÇÃO
SETEMBRO LILÁS
mês alusivo da conscientização sobre o Alzheimer

TER 26/9 11h30

PALESTRA
Doença de Alzheimer: O que você precisa saber?
Dra. Leticia Loureiro – Geriatria
Local: Ambulatório

OUTUBRO

As principais ações realizadas neste mês, foram a campanha para doação de sangue, com presença do ônibus do HEMOPA, Campanha do outubro rosa, para prevenção ao câncer de mama com palestras para os usuários e colaboradores. Aniversário de 12 anos, do HJB. Palestra com nutricionista do programa obesidade zero, em alusão ao dia mundial de combate a obesidade.

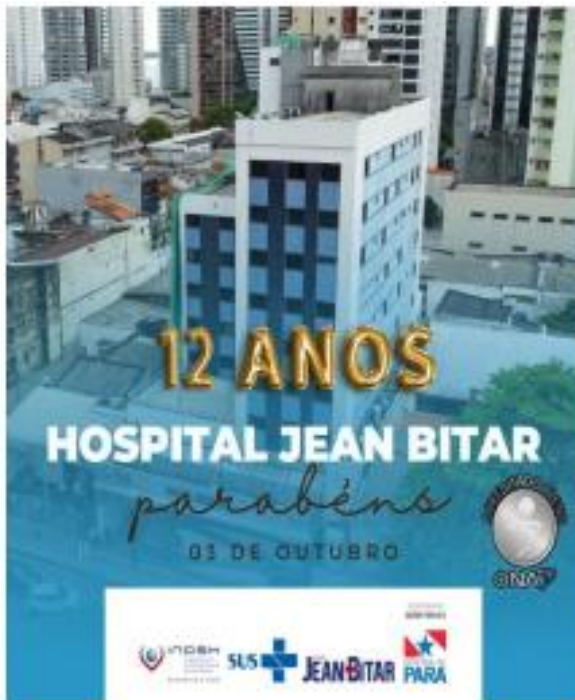

Dia Nacional de Prevenção da Obesidade

Programação Hospital Jean Bitar

3/10 - Aniversário do HJB
11/10 - Palestra com a Psicóloga - Anne Gonçalves
18/10 - Palestra com a Nutricionista - Camille Oliveira
26/10 - Palestra com o Cirurgião - Dr. Carlos Armando

Local: Recepção Ambulatório

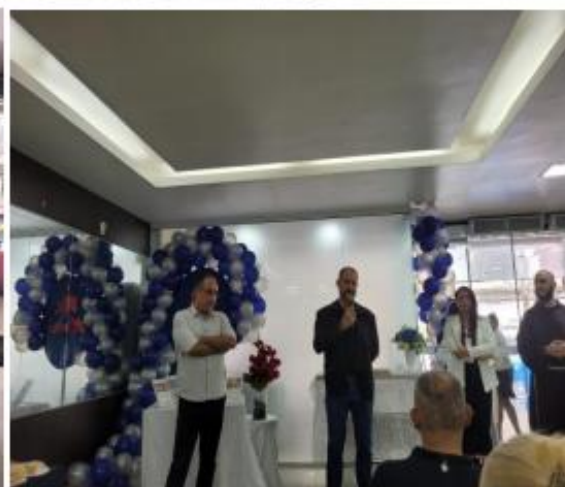

NOVEMBRO

Realizamos homenagem ao dia do doador de sangue, pois nossa campanha em outubro conseguiu arrecadar 91 bolsas de sangue, beneficiando 364 pacientes. Decoração de natal feita com material reciclável em parceria com a comissão de sustentabilidade. Parceria com voluntários para arrecadação de material de higiene pessoal para doação aos idosos internados.

CAMPANHA "FAÇA UM IDOSO FELIZ"

Quem cuida também merece cuidados!

Nossos idosos merecem todos os cuidados. Doe um HIDRATANTE até o dia 10 de dezembro. Contamos com a sua colaboração.

DEZEMBRO

Houve a distribuição de brindes para os colaboradores, cartão de natal foi entregue juntamente com as refeições para os paciente e acompanhante internado. Pacientes idosos que estavam internados receberam kits de higiene pessoal.

23 SATISFAÇÃO DOS USUÁRIOS - S.A.U

O serviço de Atendimento ao Usuário - SAU é o setor destinado a avaliar a qualidade dos serviços prestados pelo Hospital Jean Bitar - HJB, analisando o índice de satisfação dos usuários. Estabelecendo um canal de comunicação e relacionamento com o usuário; priorizando que o HJB atenda de forma efetiva, garantindo a eficiência e compromisso com o serviço prestado.

O trabalho é desenvolvido através de escuta individual, registrando os elogios, críticas, dúvidas e sugestões relacionadas aos serviços prestados; as buscas ativas são realizadas com os pacientes, acompanhantes e visitantes, consolidando um canal de relacionamento direto entre o HJB e seus assistidos; as pesquisas de satisfação são realizadas diariamente nos setores de atendimento do hospital (Ambulatório, Serviço de Apoio Diagnóstico Terapêutico – SADT, Internação e Alta Hospitalar), a partir delas são obtidos dados estatísticos referentes ao grau de satisfação, estes que são monitorados permanentemente. Disponibilizamos também como outra forma de coleta de dados, a caixinha de sugestão. As caixas de sugestão são distribuídas em seis pontos do hospital e proporcionam aos nossos usuários uma forma de avaliação através de folder e onde os mesmos se sentem mais a vontade de avaliar devido não ter o contato direto com o colaborador do setor.

O objetivo principal do SAU é assegurar junto aos colaboradores dos serviços hospitalares, o atendimento humanizado de acordo com as normas preconizadas pelo SUS, cujo processo nos permite acompanhar o desempenho das áreas assistenciais e de apoio, mantendo o atendimento focado na garantia dos serviços de saúde e na satisfação integral do usuário, atendendo as expectativas com qualidade nos serviços.

O Serviço de Atendimento ao Usuário - SAU é um importante instrumento de democracia e mediação entre os usuários e a gestão da instituição. O SAU também proporciona aos gestores uma visão mais detalhada dos problemas existentes na instituição, podendo também aliar possíveis soluções a esses problemas e desenvolver ações de caráter preventivo.

No **1º trimestre** de 2023 mostrou que os menores percentuais de satisfação resultaram do setor **Internação** e **SADT** que atende o público interno, conforme podemos visualizar na tabela abaixo.

1º TRIMESTRE (JAN. FEV. e MAR. - 2023)	AMBULATÓRIO	INTERNAÇÃO	S.A.D.T.	ALTAS
Nº Respostas: Péssimo	121	110	156	21
Nº Respostas: Ruim	246	104	111	36
Nº Respostas: Regular	518	426	280	54
Nº Respostas: Bom	14.951	6.545	7.331	1.927
Nº Respostas: Ótimo	15.196	4.879	7.837	2.022
Total de Resposta	31.032	12.064	15.715	4.060
Média da Satisfação %	97,24%	94,69%	95,99%	97,22%

No 2º trimestre as avaliações negativas derivaram em maior parte do segmento **SADT** e **internação** e, conforme podemos visualizar na tabela abaixo.

2º TRIMESTRE (ABR, MAI E JUN. - 2023)	AMBULATÓRIO	INTERNAÇÃO	S.A.D.T.	ALTAS
Nº Respostas: Péssimo	123	90	375	0
Nº Respostas: Ruim	183	62	416	0
Nº Respostas: Regular	326	830	626	12
Nº Respostas: Bom	13.395	13.405	9.351	259
Nº Respostas: Ótimo	11.330	15.995	8.550	318
Total de Resposta	25.357	30.382	19.318	589
Média da Satisfação %	97,76 %	96,31%	92,65%	97,96%

No 3º trimestre, **Ambulatório** e **SADT** aparecem em destaque sendo os setores que mais receberam avaliação negativa, já os demais segmentos de avaliação (ambulatório e alta), atingiram um percentual médio de satisfação em torno de **97,18%**, conforme podemos visualizar na tabela abaixo.

3º TRIMESTRE (JUL, AGO E SET. - 2023)	AMBULATÓRIO	INTERNAÇÃO	S.A.D.T.	ALTAS
Nº Respostas: Péssimo	90	1	260	10
Nº Respostas: Ruim	188	28	154	24
Nº Respostas: Regular	677	199	378	78
Nº Respostas: Bom	16.659	4.236	10.076	1.470
Nº Respostas: Ótimo	10.499	5.942	8.269	1.918
Total de Resposta	28.113	7.847	19.137	3.500
Média da Satisfação %	96,63 %	96,91%	95,84%	96,74%

Por fim, no último trimestre do ano de 2023, concluímos que, os setores com menor índice de satisfação foram **internação** e **SADT**.

4º TRIMESTRE (OUT., NOV. E DEZ. - 2023)	AMBULATÓRIO	INTERNAÇÃO	S.A.D.T.	ALTAS
Nº Respostas: Péssimo	54	4	159	26
Nº Respostas: Ruim	232	11	136	27
Nº Respostas: Regular	785	150	199	44
Nº Respostas: Bom	16.036	2.144	5.916	262
Nº Respostas: Ótimo	14.985	3.063	5.252	1.694
Total de Resposta	32.092	5.372	13.072	2.053
Média da Satisfação %	96,78%	96,71%	93,26%	96,92%

Ao longo do ano de 2023 realizamos a busca ativa, para a aplicação das pesquisas de satisfação, assim como também atendemos em sala aqueles que procuraram o SAU de forma voluntária. Nas abordagens itinerantes realizadas diariamente, apresentamos o setor, o nosso fluxo e solicitamos aos usuários que avaliassem nossos serviços e atendimentos. Outro canal de comunicação/manifestação disponível são as caixas de sugestão, que

no momento possuímos oito unidades, distribuídas em vários pontos estratégicos no hospital, dando assim maior liberdade de expressão, visto que alguns usuários se sentem mais à vontade para se manifestarem acerca de suas opiniões sem contato direto com o colaborador do setor, além de telefone e e-mail do SAU para os usuários que não se encontram presencialmente no hospital.

O ano de 2023 foi marcado por importantes mudanças e desafios. Encerramos o ano com bons resultados, cuja média anual da satisfação geral atingiu **96,21%**. A seguir mostraremos os índices de satisfação de 2023.

Índice de satisfação do usuário 2023

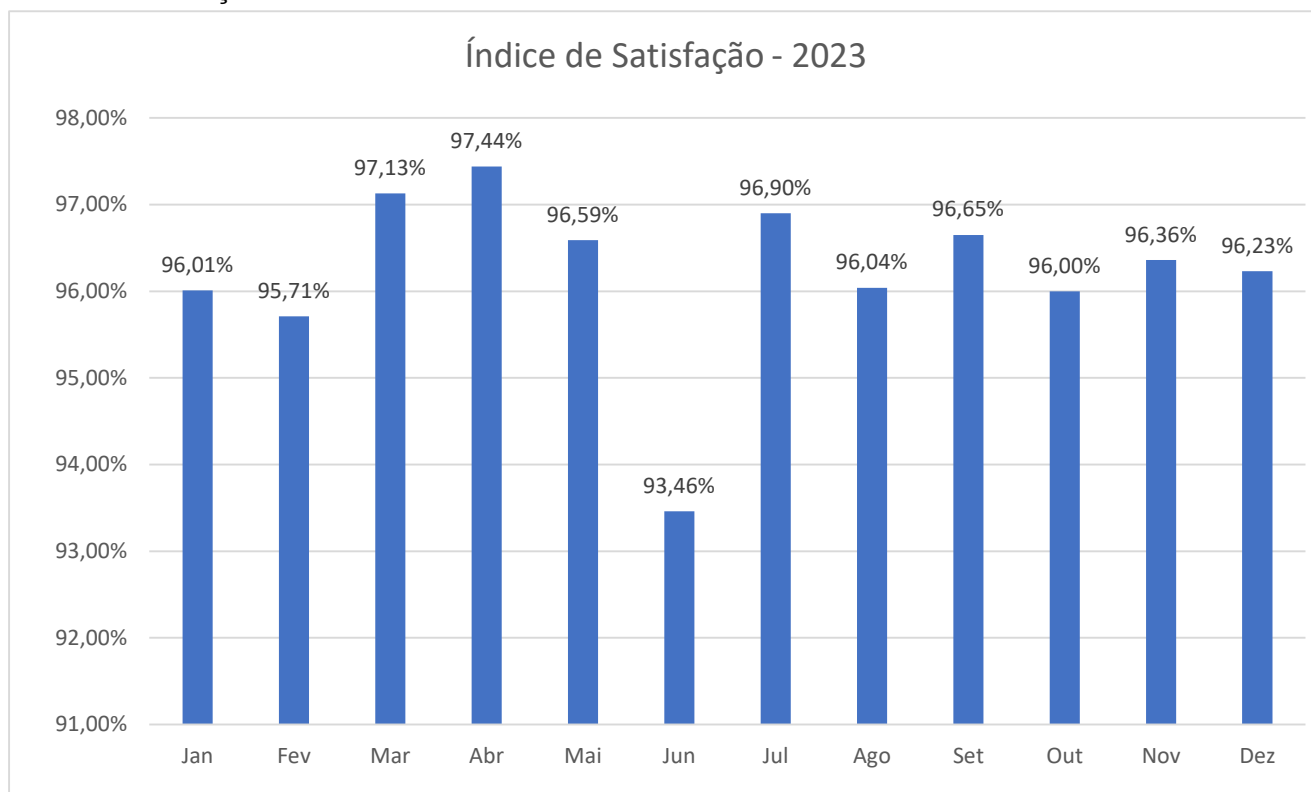

Nós do S.A.U trabalhamos realizando escuta individual dos usuários e convidando-os a participarem, pontuando os atendimentos e serviços prestados pelo hospital. Temos o compromisso de dar o retorno acerca das reclamações e sugestões registradas por nossos usuários. É bastante compensador recebermos mensalmente mais elogios que descontentamentos. A satisfação do usuário é um indicador de monitoramento que o HJB dispõe, está pautado na humanização e na competência técnica.

- Manifestações realizadas pelos usuários no ano 2023**

TIPO DE COMENTÁRIO	TOTAL ANUAL
Elogios	870
Sugestões	04
Reclamações	104
Reclamações Solucionadas	104

Representação gráfica dos registros formais (reclamações, sugestões e elogios) do ano 2023.

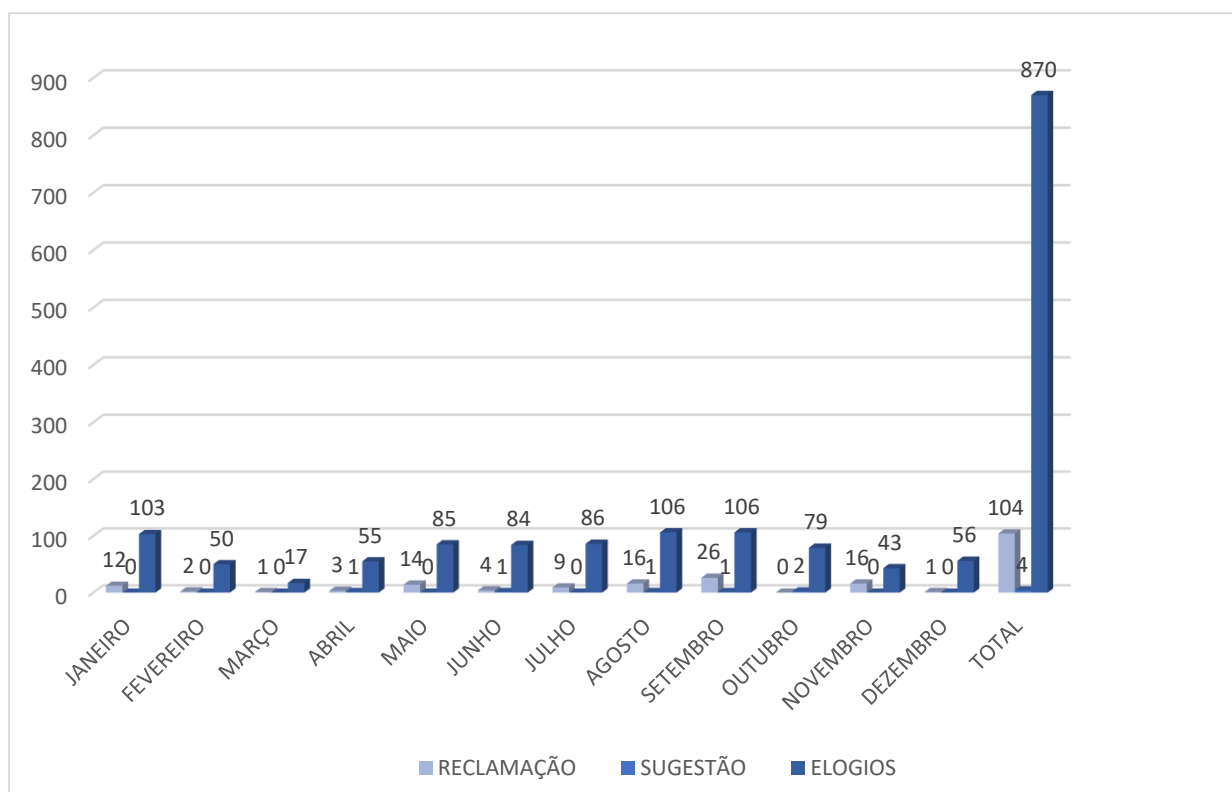

No ano de 2023 alcançamos uma média de **96,21%** de satisfação e após analisarmos os dados, concluímos que dos **870** registros formais feitos pelos nossos usuários, deles foram manifestações em caráter de elogios, **4** sugeriram e **104** relacionaram-se a críticas, o que nos deixa bastante contentes em saber que estamos conseguindo a aprovação dos nossos usuários.

Serviço de Atendimento ao Usuário – SAU computou no ano de 2023, um total de **19.478** pesquisas. Segue conforme a tabela abaixo:

TIPO DE ATENDIMENTO	1º trimestre	2º trimestre	3º trimestre	4º trimestre
Pesquisas realizadas nos ambulatórios;	2.493	2.006	2.181	1.909
Pesquisas realizadas no SADT;	2.470	1.977	2.047	1.862
Pesquisas realizadas na Alta hospitalar;	339	645	314	200
Pesquisas realizadas nas internações	362	639	332	284
TOTAL	5.664	5.267	4.874	4.255

Representação gráfica dos totais de registros formais (reclamações, sugestões, elogios) e quantitativo de pesquisas dos anos 2019, 2020, 2021 e 2022;

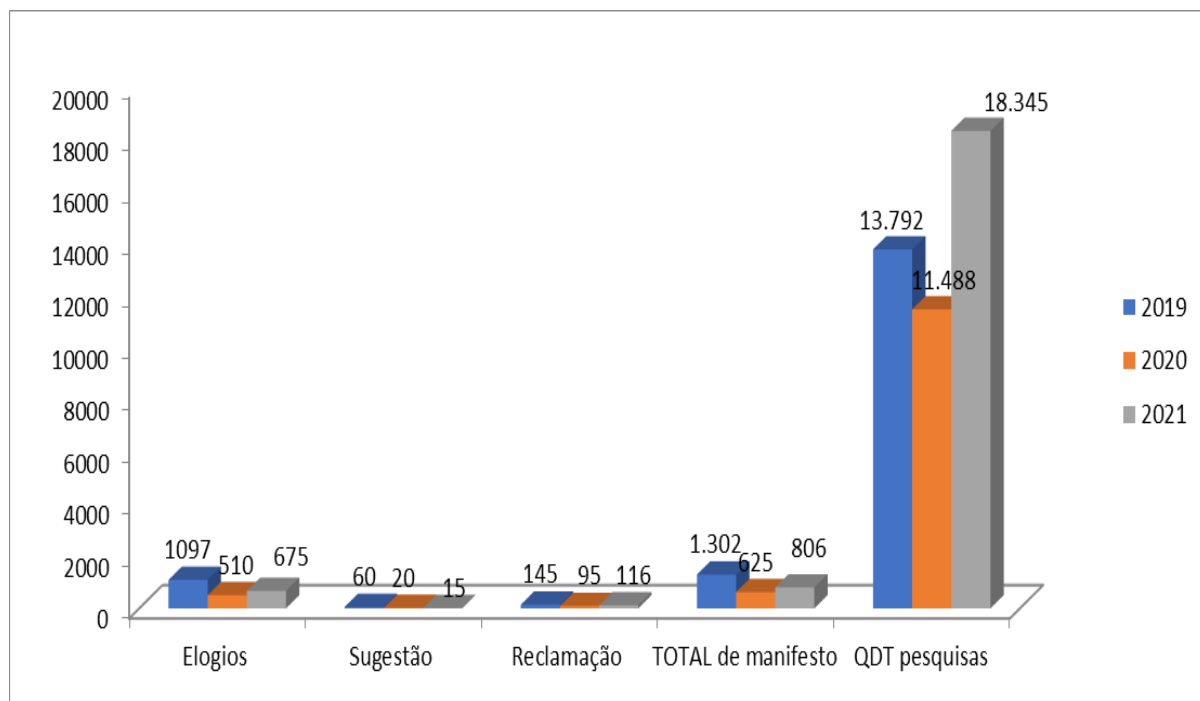
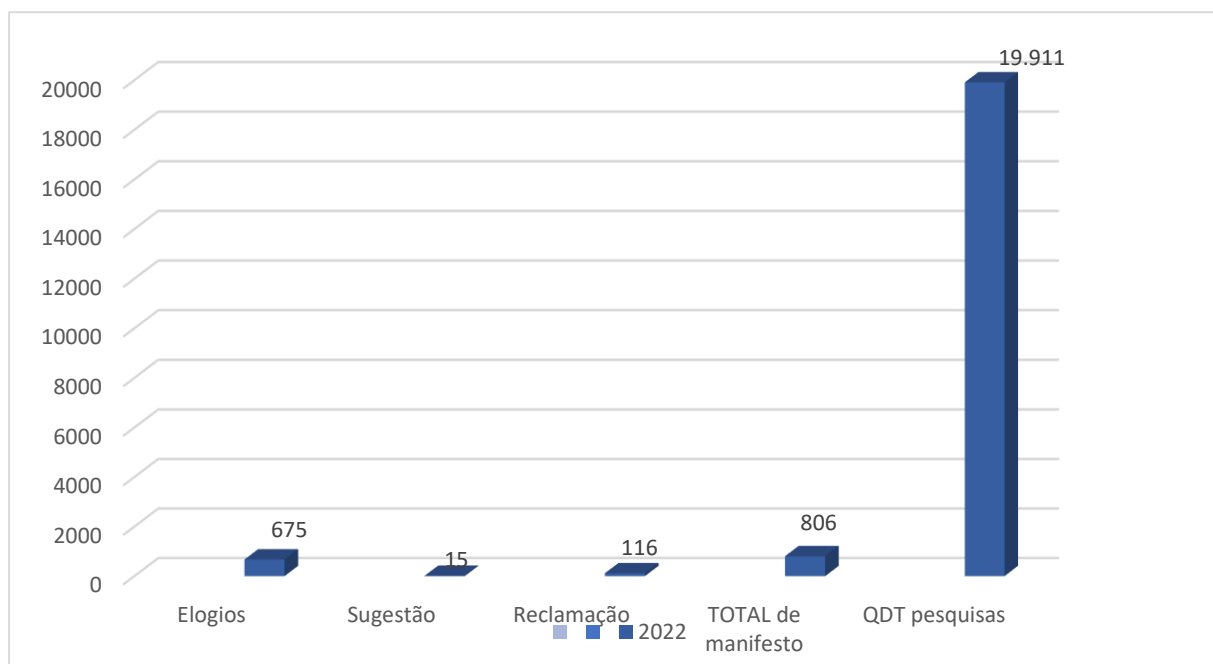

Ressaltamos que o número de reclamações descritas na tabela abaixo, é maior que o número de registros computados no gráfico acima, visto que nos manifestos registrados oficialmente em cunho de queixa, há por vezes em um único relato, duas ou mais reclamações, que posteriormente são desmembradas para acompanhamento futuro de resolutividade, individualmente.

No ano de 2023 alcançamos uma média geral de satisfação de **96,16%** os **3,81%** de insatisfação, apontam como causas:

		JAN	FEV	MAR	ABR	MAI	JUN	JUL	AGO	SET	OUT	NOV	DEZ
01	Insatisfação com atendimento médico.	1											
02	Insatisfação com demora para convocação da cirurgia .	2	1										
03	Descontentamento com a climatização no ambulatório do 2º andar.	1											
04	Insatisfação com atendimento telefônico.	2											
05	Descontentamento com ausência de informação a cerca dos critérios e prazos para convocação o programa obesidade zero.	1											
06	Insatisfação com a falta de cadastro do usuário para consulta	1											
07	Descontentamento com falta injustificada da médica	1											
08	Insatisfação por não conseguir antecipação da consulta	1											
09	Insatisfação com ausência de vaga para agendamento de exames laboratoriais	1											
10	Insatisfação com cancelamento da cirurgia	1											
11	Insatisfação com a falta de médico psiquiatra		1										
12	Insatisfação com ausência de vaga para agendamento de exames			1									
13	Insatisfação por não conseguir agendar para exames.				1	1	1						
14	Insatisfação com o barulho dos colaboradores na sala de espera do bloco cirúrgico.				1								

15	Descontentamento pelo não funcionamento da TV e do frigobar.				1								
16	Insatisfação com a demora para convocação da cirurgia.				1	1							
17	Descontentamento com atendimento do colaborador do SADT.					1							
18	Descontentamento com atendimento da téc. de enfermagem do Laboratório.					1							
19	Insatisfação com a falta de agenda para o psiquiatra .					1							
20	Insatisfação com a falta de cumprimento da prioridade.					1							
21	Insatisfação com o cadastro tardio do usuário para consulta.					1	1						
22	Descontentamento com atendimento do médico anestesista .					1							
23	Insatisfação com demora para convocação de cirurgia de colecistectomia .					1							
24	Insatisfação com demora para convocação de cirurgia de cabeça e pescoço.					2							
25	Insatisfação com demora para convocação de cirurgia de fistulectomia.					1							
26	Descontentamento com a demora no atendimento para exame no Hospital do coração para paciente internado.					1							
27	Insatisfação com o agendamento das datas distantes pelo programa obesidade zero, para pacientes do interior.					1							
28	Insatisfação com as informação divergentes dos profissionais do atendimento.							1					
29	Insatisfação com o atendimento do cirurgião plástico.							1					
30	Insatisfação com atendimento médico							3	1	1			

31	Insatisfação com a demora para convocação da cirurgia de colesciscstomia							4	3	6				
32	Insatisfação com a ausência de suprimento na enfermaria							1						
33	Insatisfação com atendimento dos atendentes/Recepcionistas							1						
34	Descontentamento por não conseguir agendar exames								1	1				
35	Insatisfação por não conseguir atendimento via central telefone								1	2				
36	Insatisfação com a demora para convocação da cirurgia de mamoplastia redutora								1					
37	Descontentamento com a ordem de chamada no ambulatório								1					
38	Descontentamento com atendimento do SADT com distribuição de senhas								1	1				
39	Insatisfação com demora para convocação de cirurgia de hernioplastia								1	1				
40	Descontentamento com atendimento da equipe de enfermagem na internação								1					
41	Insatisfação com atendimento da enfermeira plantonista na internação								1					
42	Descontentamento com informações divergente e entregas de senhas no SADT								1					
43	Insatisfação com cancelamento da cirurgia de colesciscstomia								1					
44	Descontentamento com atendimento telefônico do bloco cirúrgico								1					
45	Insatisfação por não ter seu nome chamado no painel do ambulatório									1				

46	Descontentamento com a demora para coleta no laboratório									1			
47	Insatisfação por não conseguir agendar consulta para terceiros									1			
48	Insatisfação por não receber informação como utilizar cadeira do acompanhante									1			
49	Insatisfação por não receber crachá e acompanhar adolescente no exame de RX									1			
50	Insatisfação com cancelamento da cirurgia bariátrica									1			
51	Descontentamento com atendimento da enfermeira durante a internação									1			
52	Insatisfação com atendimento da técnica de enfermagem									1			
53	Insatisfação por não conseguir reagendar consulta com endocrinologista									1			
54	Insatisfação por cancelamento de procedimento de CPRE									1			
55	Descontentamento pela demora em realizar a troca de sonda GTT									1			
56	Insatisfação por ausência de informação e organização nas filas									1			
57	Insatisfação pela ausência de troca de enxoval na enfermaria									1			
58	Descontentamento com atendimento da técnica de enfermagem beira leito									1			
59	Insatisfação com reagendamento da consulta por ausência médica											1	
60	Insatisfação pela longa espera, local sujo, barulho, ausência de assentos na recepção											1	

61	Descontentamento pelo atendimento da recepção ambulatorial											1	
62	Insatisfação com o cadastro do paciente na recepção											1	
63	Insatisfação com atendimento médico											1	
64	Insatisfação com cancelamentos de cirurgia e longa espera para internação											1	
65	Insatisfação com tempo de espera para convocação de cirurgia de colecistectomia											2	
66	Descontentamento pelo não atendimento do telefone no SADT											1	
67	Descontentamento pelo tempo de espera na coleta do laboratório/ Atendimento na recepção											1	
68	Descontentamento com atendimento do cirurgião plástico											1	
69	Insatisfação com ausência de vagas para exames											2	
70	Insatisfação com resultado da cirurgia plástica											1	
71	Insatisfação com cancelamento de consulta com dias de antecedência											1	
72	Descontentamento pelo não atendimento do telefone do telefone para agendar consulta											1	
73	Insatisfação com atendimento do técnico de RX												1
TOTAL		12	2	1	3	14	4	9	16	26	0	16	1

Melhorias do Ano de 2023

Demora no atendimento do laboratório: A equipe intensificou a atenção e orientação aos usuários para atender as prioridades, intercalando os atendimentos, entre os que necessitam de atendimento preferencial e usuários sem prioridade, foi adicionado de 30 minutos de tolerância após o horário final para chegada do usuário, para pacientes que comprove residir no interior do estado.

Demora no atendimento ao telefone: Foi disponibilizado um jovem aprendiz para auxiliar o usuário quanto a esse tipo de atendimento, transferindo chamadas para os setores específicos, ao qual usuário necessita de atendimento, diminuindo assim tempo de espera.

Limpeza a desejar nos ambulatórios, enfermarias e recepção: Para cada queixa recebida pelo SAU, houve o acionamento do serviço de higienização e limpeza para execução do serviço, proporcionando assim bem-estar e satisfação aos usuários.

Condicionadores de ar com mau funcionamento ou defeito: Com resposta imediata aos chamados do SAU para diversos setores do hospital, os serviços de refrigeração foram realizados pelo setor de manutenção em 2023. O setor de manutenção informou que como ação de melhoria, foi concluído o cronograma de revitalização das enfermarias, manutenção das centrais de ar condicionado da recepção, proporcionando ambiente mais confortável aos usuários.

Reformas das enfermarias: Foram realizadas visitas técnicas e detectado vários problemas, a partir daí foi elaborado um cronograma, a fim de resolver todos os problemas relacionados à infiltração, partes de pinturas, ajustes elétricos e hidráulicas.

Desagrado com o atendimento da recepção: Em 2023, as queixas relatadas pelos usuários foram encaminhadas ao gestor responsável, que posteriormente reuniu com os colaboradores para enfatizar a necessidade e o compromisso da instituição em oferecer um atendimento com excelência, pautados no atendimento humanizado, cordial e respeitoso continuamente, a todo e qualquer usuário atendido nesta unidade de saúde, embasado em nossa missão institucional.

Demora para troca do enxoval: Os relatos recebidos foram encaminhados ao gestor direto que providenciou a substituição do enxoval, reforçando com a equipe a orientação para os usuários, que mediante a necessidade de troca, sinalizar a equipe para haver a substituição imediata.

Desagrado com o atendimento da enfermagem: Recebemos alguns relatos referente a insatisfação com atendimento de alguns profissionais da equipe de enfermagem. Informo que os profissionais citados ou envolvidos receberam treinamentos pela gerente do setor e coordenadora das clínicas, reforçando a importância do atendimento humanizado, ético e seguro para com os nossos usuários.

Desagrado com o atendimento médico: A diretoria técnica mensalmente reúne com as equipes médicas e solicita a todos, a efetividade do atendimento humanizado, cordial e respeitoso continuamente, a todo e qualquer usuário que seja atendido nesta unidade de saúde, embasado em nossa missão institucional.

Segue abaixo, alguns registros das melhorias:

- Serviços de adesivagem e plotagem na entrada da sala do SAU.

- Colete para identificação do SAU.

- **Serviços de manutenção nas enfermarias.**

Readequação física de 12 Enfermarias com Leitos comum para leitos dos usuários oriundos do programa obesidade zero.

Enfermarias 307, 310, 311, 312, 313, 314, 407, 410, 411, 412, 413 e 414. Com troca de louças para banheiro e vasos para Portador de Necessidade Especial, além de barras de apoio, portas com vão maiores, substituição dos aparelhos de ar condicionado antigas por novas, instalação de televisores.

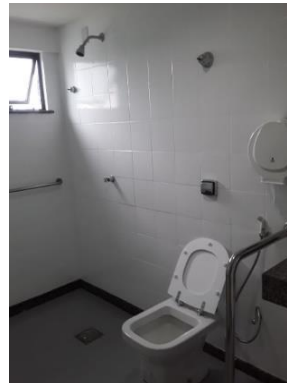

SÍNTESE ANUAL

As pesquisas de satisfação e atendimentos são desenvolvidas de acordo com planejamentos realizados diariamente, buscando atender a demanda de modo eficaz, mediante a dinâmica dos atendimentos nos setores envolvidos. As reclamações, sugestões e elogios são direcionadas às coordenações e lideranças, desta forma mantendo qualidade no atendimento, garantindo retorno satisfatório ao usuário, reconhecimento e incentivo ao colaborador. Neste sentido, nós do SAU buscamos constantemente minimizar e cessar as queixas mencionadas na tabela acima, mediando e trabalhando continuamente para resolução das queixas.

Este cenário ratifica a premissa de que o HJB está desenvolvendo um bom trabalho, visto que o número de descontentamentos por parte dos usuários está reduzindo, ou seja, estamos atendendo de forma efetiva as expectativas dos usuários, trabalhando na garantia dos direitos e na melhoria contínua dos serviços prestados.

As atividades de divulgação do S.A.U. são de incentivo aos usuários, acompanhantes e visitantes a utilizarem o serviço são realizadas diariamente, e continuam sendo reconhecidas por muitos usuários. Alguns fizeram questão de se manifestarem por escrito, e outros agradeciam e nos parabenizavam verbalmente, por razão do retorno dado e pelas demandas resolvidas.

Para continuar tendo esse reconhecimento por parte dos usuários (pacientes, acompanhantes e visitantes), continuaremos trabalhando incessantemente por meio da escuta e acolhimento, além de oferecer informação acerca das nossas atividades e rotina hospitalar.

A equipe do S.A.U e a gestão do HJB continuarão na busca incessante por bons resultados, os quais visam a segurança do paciente com atendimento humano e de qualidade.

24 RAC – RELATÓRIO DE ACOMPANHAMENTO DE CONTRATO

2023

RELATÓRIO DE ACOMPANHAMENTO DO CONTRATO DE GESTÃO

Relatório referente a execução do CONTRATO DE GESTÃO 007/SESPA/2021 Processo nº 2021/799423 entre Secretaria do Estado de Saúde Pública do Pará e o INDSH - Instituto Nacional De Desenvolvimento Social e Humano em 10/11/2021, conforme D.O. nº 34.764 de 12 de novembro de 2021.

SUMÁRIO

1 – DO OBJETO	1
2 – DAS OBRIGAÇÕES DA CONTRATADA	2

1 – DO OBJETO

1.1 *O presente CONTRATO tem por objeto estabelecer o compromisso entre as partes para o gerenciamento, operacionalização e execução das ações e serviços de saúde, no Hospital Jean Bitar, com a capacitação de indicadores de qualidade e resultado, em regime de 24 (vinte e quatro) horas por dia, assegurando assistência universal e gratuita, exclusiva aos usuários do SISTEMA ÚNICO DE SAÚDE – SUS, em conformidade com os anexos a seguir elencados, que integram o presente instrumento, para todos os fins de direito:*

- a) Anexo Técnico I – Plano de Trabalho/Descrição de Serviços;
- b) Anexo Técnico II – Sistema de Pagamentos;
- c) Anexo Técnico III – Indicadores de Qualidade;
- d) Termo de Cessão de Uso de Bens.

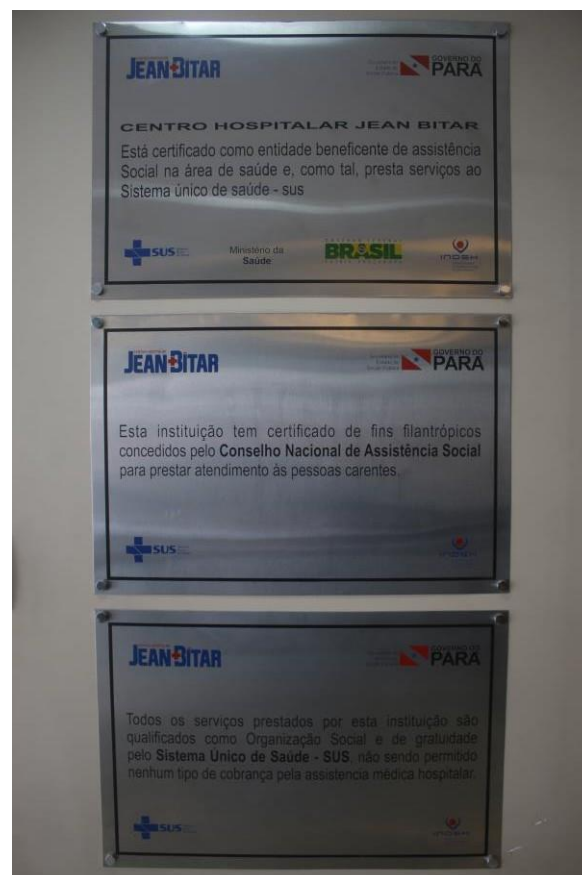

2 – DAS OBRIGAÇÕES

2.1

Cabe a CONTRATADA, além das obrigações constantes do Anexo I (Plano de Trabalho/Descrição dos Srvços), Anexo II (Indicadores de Qualidade), Anexo III (Sistema de pagamento), Anexo IV (Relatórios Contábil e Financeiro), Anexo V (Termo de Cessão de Uso de Bens Móveis) e Anexo VI (Termo de Cessão de Bem Imóvel), seguir as determinações contidas no Edital de Chamamento e a legislação referente ao SUS e todos os diplomas federal e estadual que regem a presente contratação, as seguintes obrigações:

- ✓ ***Em vista das obrigações contratuais e da legislação do Sistema Único de Saúde, trabalhamos diariamente no cumprimento das exigências estabelecidas no referido contrato de gestão, para que assim possamos não só cumprir com o estabelecido no mesmo, mas ofertar cada vez mais aos nossos Usuários um serviço de qualidade dentro do Sistema Único de Saúde.***

2.1.1

Assegurar a organização, administração e gerenciamento do Hospital objeto do presente Contrato, através do desenvolvimento de técnicas modernas e adequadas que permitam o desenvolvimento da estrutura funcional e a manutenção física da referida Unidade Hospitalar e de seus equipamentos, além do provimento dos insumos (materiais) e medicamentos necessários à garantia do pleno funcionamento do Hospital;

- ✓ ***Possuímos um corpo técnico capacitado e habilitado dentro de suas funções profissionais, o qual acompanhamos com capacitações periódicas, visando uma melhor organização nos trabalhos ofertados aos nossos pacientes e também aos nossos colaboradores, através de técnicas modernas que visa também uma melhor adequação técnica das áreas físicas utilizadas em todos os processos de trabalho no HJB.***

TREINAMENTO INTERNOS REALIZADOS NO ANO DE 2023 – HJB

Higienização de áreas e superfícies

Metas da segurança do paciente

Semana interna de prevenção de acidentes no trabalho

Implantação do novo sistema para notificação de incidentes

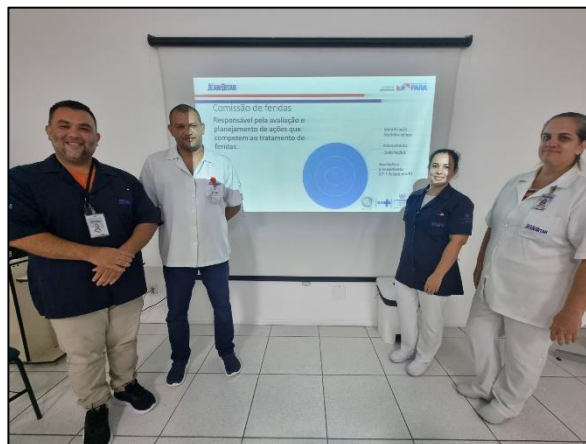

Treinamento de feridas e coberturas

TREINAMENTO EXTERNO REALIZADO NO ANO DE 2023 – HJB

Workshop de gerenciamento de antimicrobianos – Impacto MR-PAV em Brasília

Encontro de ouvidorias do Estado do Pará em proteção e defesa dos serviços públicos

2.1.2

Assistir de forma abrangente aos usuários, precedendo aos devidos registros do Sistema de Informação Ambulatorial (SIA/SUS) e no Sistema de Integrações Hospitalares (SIH/SUS), segundo os critérios da Contratante e do Ministério da Saúde;

- **Todos os registros de usuários atendidos no HJB, bem como o faturamento de suas contas médicas, são realizados no sistema SALUX e após, importado para o Sistema SUS de Ambulatório (BPA MAG) e/ou Internações Hospitalares (SISAIH01).**

FATURAMENTO AIH - SALUX

PRODUÇÃO - HOSP JEAN BITAR - Faturamento SUS

Arquivo Cadastro Consulta Vinculos Movimentos Processos Relatórios Gerenciais Segurança Ajuda

Manutenção da AIH

FIA: [HOSP JEAN BITAR] 106 / 2017 Seq: 1 AIH: Identificação: 1

Nome: 1245 SERGIO NASCIMENTO DA SILVA Situação: Crítica não Ok Apresentação: 03/2017

Usuário: ERIKA FERREIRA Proc. Realizado: 407030026 Dt. Internação: 22/01/2017 10:37 Dt. Alta: 24/01/2017 11:33

Modalidade: HOSPITALAR Hosp. Apros.: HOSP JEAN I Hosp. C. Custo: 1 C. Custo: 2

Espelho AIH Pesquisar

Dados do Paciente Procedimentos Realizados Informações de Alta Confirmar Diagnóstico

Procedimento Realizado: 0407030026 COLECISTECTOMIA

AIH Posterior: AIH Anterior: Houve Infecção Hospitalar? Sim Não

Especialidade: CIRURGIA Data Saída: 24/01/2017

Cid Principal: K80.5 CALCULOSE DE VIA BILIAR SEM COLANGITE OU COLECISTITE

Cids Secundários: Cids Secundários

Motivo Cobrança: ALTA MELHORADO

Em caso de parto: Número de Nascidos: Vivos: 0 Mortos: 0 Número de Saídas: Altas: 0 Transferência: 0 Óbitos: 0 UTI Neonatal

FATURAMENTO BPA - SALUX

PRODUÇÃO - HOSP JEAN BITAR - Ambulatório SUS

Arquivo Cadastro Consulta Vinculos Movimento Processo Relatórios Gerencial Segurança Ajuda

Digitação do BPA Individualizado

UF: PA Hospital: HOSP JEAN BITAR ASMV002_T

UPS: HOSPITAL JEAN BITAR CNES: 7967012 Pesquisar

Competência: 02/2017 BAA: HOSP JEAN BITAR 4630 2017

Situação: TODOS Sequência: Até:

Boletim de Produção Ambulatorial - BPA Individualizado

Seq.	Pr Red	Código	Descrição	Qtde.	CNPJ	ATENIMENTO			
						BAA	CRM	CBO	
0		206010028	TOMOGRAFIA COMPUTA	1			9319	225320	88001622

CSO vinculado ao procedimento e ao executor CSO vinculado somente ao procedimento

FATURAMENTO BPA - SUS

FATURAMENTO AIH - SUS

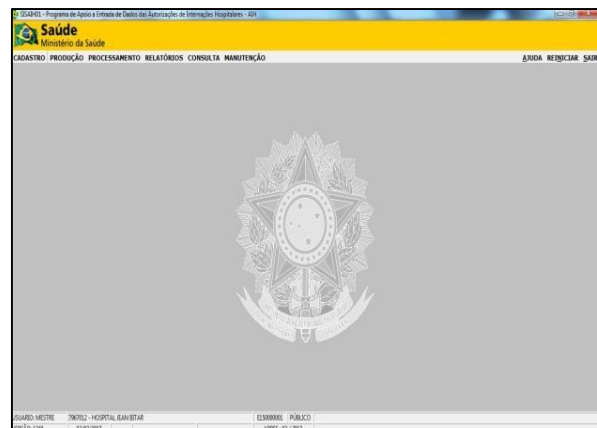

2.1.3

Garantir, em exercício do Hospital, quadro de recursos humanos qualificados e compatível com o Porte da unidade e serviços combinados, conforme estabelecido nas Normas ministeriais atinentes à espécie, estando definida, Como parte da sua infra-estrutura técnico administrativa nas 24 (vinte e quatro) horas/dia;

- Trabalhamos em nossos serviços com uma equipe qualificada e capacitada, oferecendo nas 24 horas do dia especialistas médicos, enfermeiros, técnico de enfermagem e todo o suporte técnico e administrativo necessários para o suporte de toda a equipe e estrutura da Unidade.**

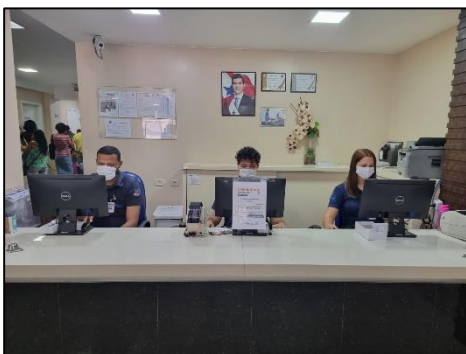

Recepção Internação

Recepção Ambulatorio

Terreo e 2º andar

Manutenção

Faturamento

SND – Serviço de Nutrição e Dietética

Farmácia

Portaria

Almoxarifado

SHL – Serviço De Higienização e Limpeza

2.1.4

Manter em seu quadro de funcionários os profissionais pontuados através do Edital de Chamamento nº 004/2021, ou outros com as mesmas certificações técnicas apresentadas na Proposta de Gestão, até o final da Vigência do Contrato:

- Trabalhamos com equipe qualificada e capacitada conforme exigencia em Edital de Chamamento.**

2.1.4.1

Qualquer alteração na estrutura diretiva do hospital, que durante o procedimento de seleção recebeu pontuação por sua exêrência, deverá ser comunicada previamente à CONTRATANTE:

- **Trabalhamos sempre em consonância com as exigências do contrato de gestão. Caso alguma alteração se faça necessária, esta será previamente comunicada à Contratante.**

2.1.4.2

Preencher entre 2% (dois por cento) a 5% (cinco por cento) dis seus cargos, com beneficiários reabilitados ou pessoas portadoras de deficiência habilitadas, a fim de promover a efetiva igualdade e inclusão destas, inclusive divulgando no site da CONTRATADA por ocasião dos processos de chamamento para contratação de funcionários;

Conforme item acima, esta Unidade Hospitalar trabalha dentro do preconizado, sendo inclusive monitorada constantemente pela sua própria sede situada em SP.

2.1.5

Fica proibida que a CONTRATADA utilize, para a prestação dos serviços objeto deste Contrato, direta ou indiretamente, mão de obra infantil, escrava, em condições análogas à escravidão, ou em condições sub-humanas, devendo garantir a seus empregados e contratados remuneração compatível com o piso salarial das diversas categorias, jornadas e condições de trabalho conforme em vigor;

Conforme item acima, esta Unidade Hospitalar trabalha dentro do preconizado.

2.1.6

Para contratação de empregados a Contratada seguirá o regime estabelecido pela Consolidação das Leis do Trabalho (CLT), vetada sumariamente a precarização de trabalho ou práticas violadas dos direitos trabalhistas.

Esta Contratada só trabalha dentro do preconizado no item acima.

2.1.7

É vedada a transferência total ou parcial, do objeto do contrato de gestão a terceiros;

Conforme item acima, esta Unidade Hospitalar trabalha dentro do preconizado.

2.1.8

Qualquer alteração no Estatuto ou em instrument constitutive análogo da CONTRATADA deverá ser informada à CONTRATANTE no prazo máximo até 30 (trinta) dias;

Conforme item acima, esta Unidade Hospitalar trabalha dentro do preconizado.

2.1.9

Qualquer alteração no registro da filial responsável pela gestão hospitalar deverá ser informada à CONTRATANTE em até 20 (vinte) dias;

Conforme item acima, esta Unidade Hospitalar trabalha dentro do preconizado.

2.1.10

Adotar identificação especial (crachá) e uniforme de boa qualidade para todos os seus empregados, assim como assegurar a sua frequência, pontualidade e boa conduta profissional;

Todos os nossos colaboradores utilizam crachás com nome completo, função, matrícula e fotografia, visando uma melhor identificação. Foram implantados uniformes padrão INDSH, respeitando inclusive as cláusulas contratuais que exigem as logomarcas da unidade, do INDSH e da SESP, tanto nos bolsos, quanto nas mangas. Foram implantados também para um melhor controle, equipamentos de ponto biométrico, assegurando assim, a frequência e a pontualidade, conforme preconizado em portaria específica sobre controle de jornada de trabalho (portaria 1.510/2009).

HOSPITAL JEAN BITAR		NOME COMPLETO XXXXXXXXXXXXXXXXXXXXXXXXXXXXXXXXXXXX	
Nº MATRÍCULA		MATRÍCULA XXXX	DATA DA ADMISSÃO XX/XX/XXXX
FOTO 3X4		CPF XXXXXXXXXXXXXX	RG XXXXXXXX
NOME COLABORADOR FUNÇÃO		<ul style="list-style-type: none"> • Uso estritamente pessoal. • Mantê-lo na altura do tórax para circulação no Órgão. • Devolver ao RH, quando da substituição pelo crachá definitivo. • O uso indevido implica em sanções disciplinares. 	
			

2.1.11

Incluir na implantação da imagem corporativa e nos uniformes dos trabalhadores, o logotipo da SESPA e do Hospital;

- **No intuito de cumprir com o preconizado no contrato de gestão, adotamos conforme CLÁUSULA SEGUNDA – DAS OBRIGAÇÕES a padronização dos logotipos da SESPA, do Hospital e do INDSH na imagem corporativa na Unidade.**

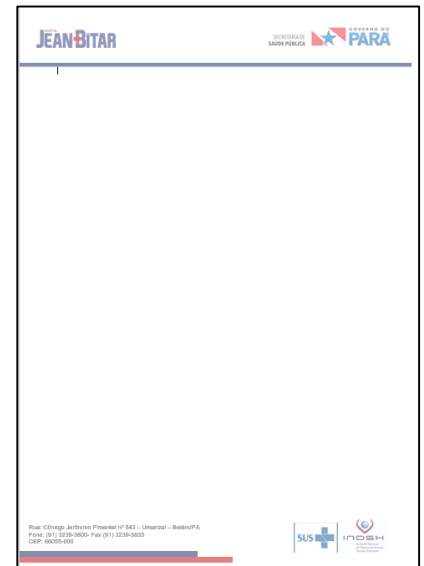
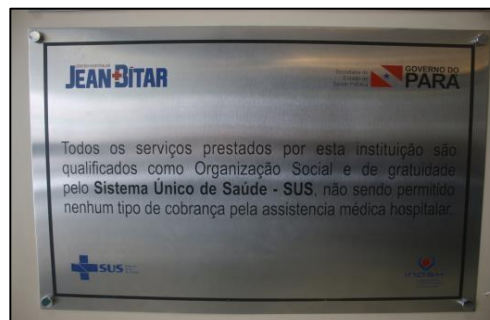

2.1.12

Manter registro atualizado de todos os atendimentos efetuados no Hospital, disponibilizando a qualquer momento à Contratante de acordo com a cláusula nona deste contrato e às auditorias do SUS, as fichas e prontuários dos usuários, em meio físico ou eletrônico certificado, assim como todos os demais documentos que comprovem a confiabilidade e segurança dos serviços prestados no Hospital;

- ☐ **Todas as fichas ambulatoriais, de internação e prontuários de usuários são alimentados no sistema SALUX e também mantemos em nossos arquivos físicos, todas as demais documentações referentes aos pacientes (prontuários médicos).**

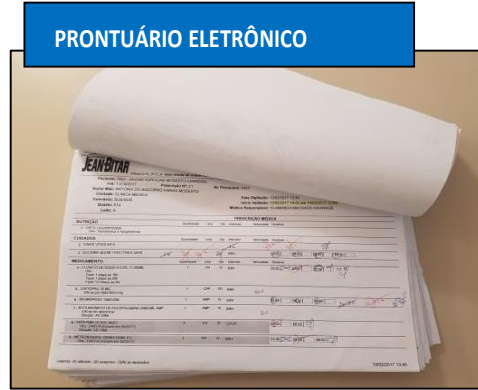
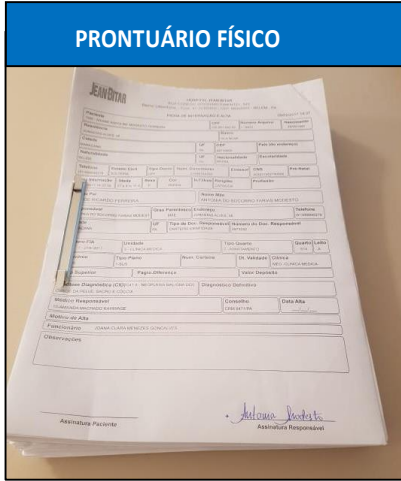

NUTRIÇÃO		Quantidade	Und.	Via	Intervalo	Velocidade	Horários
1 - DIETA ENTERAL Obs.: com fibras (diariamente)					4x4h		04:00 08:00 12:00 16:00 20:00 24:00
CUIDADOS		Quantidade	Und.	Via	Intervalo	Velocidade	Horários
2 - SINAIS VITAIS 6/6 H							
3 - CABECEIRA ELEVADA 45°					1x dia		14:00
MEDICAMENTO		Quantidade	Und.	Via	Intervalo	Velocidade	Horários
4 - BISACODIL 5MG		1	CP	VO	8/8H		08:00 09:00 09:00
5 - BROMOPRIDA 10 MG COMP S/N se refluxo para gt ou distensão abdominal		1	CP	VO	8/8H		
6 - DIFENHIDRAMINA 500MG/ML (2ML) S/N se dor ou febre Diluição: 40:10ML		1	AMP	IV	8/8H		
7 - CAPTOPRIL 25 MG S/N se p/ao-150 e/ou p/ao-110 mmHg		1	CAP	VO	1x dia		
8 - IPRATROPIUM 0,25MG (20ML) Obs.: diluir em 04 ml de SF0,9%		40	GTS	INAL	4x4h		08:00 09:00 09:00 12:00 13:00 14:00
9 - ACETILCISTEINA 500MG 5G Obs.: +200ml de água filtrada		1	SACH	GTT	1x dia		14:00
10 - LACTULOSE 667MG/ML (120ML) XAROPE		20	ML	VO	8/8H		08:00 09:00 09:00
11 - BUDESONIDA 0,5MG/ML 2ML Diluição: 0F 0,9% 10ML		1	FLAC	INAL	12/12H		09:00 09:00

Legenda: (A) alterado - (S) suspenso - (S/N) se necessário

GOVERNO DO ESTADO DO PARÁ SECRETARIA EXECUTIVA DE ESTADO DE SAÚDE PÚBLICA SECRETARIA ESPECIAL DE ESTADO DE PROTEÇÃO SOCIAL HOSPITAL JEAN BITAR	
FICHA DE ATENDIMENTO AMBULATORIAL	
Número do Atendimento: 4824/2017	Prontuário: 3373
Nome do Paciente: 3400 ZULEIDE DO SOCORRO CARVALHO DE SALES	Data da Consulta: 03/03/2017 15:37
CNS: 708607014122461 RG: 2557465 Sexo: Feminino	Idade: 45 ano(s) 3 mes(es) 18 dia(s)
Endereço: TRAVESSA VIEGA CARVAL, 218 - CENTRO - CARAMANÁ	
Médico: 11342 ALINE NASCIMENTO CAVALHEIRO DE MACEDO	CPF: 84461616215
Motivo do Atendimento e Descrição do Exame Clínico	
PACIENTE VEM A CONSULTA PRE ANESTÉSICA A FIM DE CIRURGIA DE FÍSTULA PERIANAL, SEM QUEIXAS, NEGA HAS, DM2 E IAM, SEM ALERGIAS. EXAMES DENTRO DA NORMALIDADE. CID: LIBERADO PARA CIRURGIA.	
Hipótese Diagnóstica: N82.9 - FÍSTULAS NÃO ESPECIFICADAS DO TRATO GENITAL FEMININO	
Conduta Médica: Não Informado	
Exames e exames solicitados: Laboratório: <input type="checkbox"/> Sim <input checked="" type="checkbox"/> Não Não Informado	
Exames de Imagem: <input type="checkbox"/> Sim <input checked="" type="checkbox"/> Não Não Informado	
Procedimentos Solicitados: <input type="checkbox"/> Tomografia <input type="checkbox"/> Endoscopia <input type="checkbox"/> Ressonância <input type="checkbox"/> EEG <input type="checkbox"/> ECG <input type="checkbox"/> Outros	
Saída do Paciente: <input checked="" type="checkbox"/> Encam. Ext <input type="checkbox"/> Encaminhamento <input type="checkbox"/> Internação <input type="checkbox"/> Alta <input type="checkbox"/> Retorno Obrig. <input type="checkbox"/> Outros	
Especialidade: Interno	
Ass. Paciente ou responsável: _____ 11342 ALINE NASCIMENTO CAVALHEIRO DE MACEDO	

2.1.13

Providenciar, junto às repartições competentes, e manter atualizados todas as licenças e alvarás necessários à execução dos serviços objeto do presente Contrato;

- ☐ **Nossa licença e alvarás necessários estão atualizados conforme pede a Contratante.**

VALIDADE:
31.03.2024

SECRETARIA DE ESTADO DE SAÚDE PÚBLICA
DIRETORIA DE VIGILÂNCIA EM SAÚDE
DEPARTAMENTO DE VIGILÂNCIA SANITÁRIA

LICENÇA DE FUNCIONAMENTO

Nº Processo: 2023/2007905

Nº Licença: 184/2023-ASSDEVS/DEVS/DVS/SESPA

Título do Estabelecimento(nome fantasia): HOSPITAL JEAN BITAR

NOME EMPRESARIAL: INSTITUTO NACIONAL DE DESENVOLVIMENTO SOCIAL E HUMANO - INDSH

Número de Inscrição (CNPJ): 23.453.830/0015-75 **FILIAL**

Endereço: R Conego Jerônimo Pimentel 543.

Município: BELEM/PA **CEP:** 66.055-000 **Bairro/Distrito:** UMARIZAL

Código e Descrição da Atividade Econômica: 86.10-1-01 - Atividades de atendimento hospitalar, exceto pronto-socorro e unidades para atendimento a urgências, 86.10-1-02 - Atividades de atendimento em pronto-socorro e unidades hospitalares para atendimento a urgências, 86.30-5-01 - Atividade médica ambulatorial com recursos para realização de procedimentos cirúrgicos e 86.30-5-02 - Atividade médica ambulatorial com recursos para realização de exames complementares.

Responsável Técnico: Rafael Maia de Sousa

Documento assinado digitalmente
OZIEL SILVA AVELAR
Data: 18/12/2023 09:05:34 -0300
Verifique em https://validar.dig.br

Belém, 14 de Dezembro de 2023.

OZIEL SILVA AVELAR
Mat.: 54195133/1
Assessoria DEVS

CRM/UF: 8627/PA

Documento assinado digitalmente
IDALECE DO NASCIMENTO LOBO
Data: 18/12/2023 09:07:21 -0300
Verifique em https://validar.dig.br

Belém, 14 de Dezembro de 2023.

IDALECE DO NASCIMENTO LOBO
8401772-1
Diretora do DEVS

Identificador de autenticação: 59838408-0587-4962-8147-0068-0426202506

Nº do Protocolo: 2023/0007905 - 24

Página: 1 de 1

Prefeitura Municipal de Belém
Secretaria Municipal de Finanças
Departamento de Tributos Mobiliários

ALVARÁ DE LICENÇA DIGITAL - EXERCÍCIO 2023

Inscrição Municipal 267.792-1	Validade 18/04/2024	IPTU
Nome da Empresa INSTITUTO NACIONAL DE DESENVOLVIMENTO SOCIAL E HUMANO - INDSH		
Nome Fantasia HOSPITAL JEAN BITAR		CNPJ da Empresa 23.453.830/0015-75
Endereço da Empresa R CONEGO JERONIMO PIMENTEL 00543 - UMARIZAL		
Atividade Econômica (Principal) 8610-10-01: ATIVIDADES DE ATENDIMENTO HOSPITALAR, EXCETO PRONTO-SOCORRO E UNIDADES PARA ATENDIMENTO A URGÊNCIAS		
Atividades Secundárias 8610-10-02: ATIVIDADES DE ATENDIMENTO EM PRONTO-SOCORRO E UNIDADES HOSPITALARES PARA ATENDIMENTO A URGÊNCIAS 8630-5-01: ATIVIDADE MÉDICA AMBULATORIAL COM RECURSOS PARA REALIZAÇÃO DE PROCEDIMENTOS CIRÚRGICOS 8630-5-02: ATIVIDADE MÉDICA AMBULATORIAL COM RECURSOS PARA REALIZAÇÃO DE EXAMES COMPLEMENTARES 8690-799-9: ATIVIDADES DE APOIO À GESTÃO DE SAÚDE 8499-999-9: ATIVIDADES ASSOCIATIVAS NÃO ESPECIFICADAS ANTERIORMENTE		
Data de Incrição Municipal 26/09/2015		

OBRIGAÇÕES:

* O presente alvará deverá ser renovado anualmente. Observe a data de validade.

* A presente licença foi concedida com base nas informações do contribuinte e de acordo com as licenças expedidas pela SEURB, SECIMA e SEMMA, podendo ser cancelada a qualquer momento por irregularidades no estabelecimento.

* O Alvará de Licença Digital é exigido nos casos de concessão de licença para localização e funcionamento de qualquer estabelecimento público, privado, comercial, de crédito, serviços, cooperativas, de prestação de serviços de qualquer natureza, prestação de serviços, estabelecimento de ensino e pesquisa em geral, bem como o exercício de atividade econômica de prestação de serviços, sendo exigido por ocasião do licenciamento inicial, de renovação anuais e toda vez que se verificar mudança no ramo de atividade do contribuinte, ou quaisquer outras alterações (Anúgios 85 e 85 da Lei nº 7.056/77).

* O Alvará de Licença Digital deverá ser atualizado em caso de morte (Anúgio 96 da Lei nº 7.056/77).

2.1.14

Manter durante toda a execução do contrato a compatibilidade com as obrigações por ele assumidas, bem como, todas as condições de habilitação e qualificação exigidas no Edital de Seleção Pública;

- **Todas as condições de habilitação e qualificação exigidas no Edital de Seleção Pública, são mantidas atualizadas para a execução do contrato. (DRF, Declaração Prefeitura, Certidão Diretor Técnico, CRM, Certidão de Regularidade).**

SERVIÇO PÚBLICO FEDERAL
CONSELHO REGIONAL DE ENFERMAGEM DO PARÁ
CERTIDÃO DE RESPONSABILIDADE TÉCNICA
VALIDADE 19/10/2022 A 18/10/2023

COREN-PA expede, sem rasuras, o presente documento que reproduz resumidamente o Ato de ANOTAÇÃO, no livro específico, da designação/contratação de enfermeiro(a) para Chefe de Serviço/Unidade do estabelecimento prestador de assistência à saúde/serviço mantido/conveniado por instituição ou empresa, pública ou privada, ou a ela pertencente, e a responsabilidade técnica pelas respectivas atividades:

GESTÃO ASSISTENCIAL EM ENFERMAGEM
ANOTAÇÃO n° 0340/2022 - Data: 19/10/2022
- Fls: 184 LIVRO: 12

NOME DA INSTITUIÇÃO OU EMPRESA: INSTITUTO NACIONAL DE DESENVOLVIMENTO SOCIAL E HUMANO - INDSH
- Endereço: RUA CÔNEGO JERONIMO PIMENTEL, Nº 543 - Bairro: UMARIZAL - Cidade: BELÉM - CEP.: 66055000 - UF: PA
DENOMINAÇÃO DO ESTABELECIMENTO:HOSPITAL JEAN BITAR
- Endereço: RUA CÔNEGO JERONIMO PIMENTEL, Nº 543 - Bairro: UMARIZAL - Cidade: BELÉM - CEP: 66055-000 - UF: PA
NOME DO(A) ENFERMEIRO(A): ALEXANDRA DOS SANTOS DO CARMO
- Nº de inscrição COREN-PA: 158475-ENF
- Carga Horária: 44 horas semanais
SEGUNDA A SEXTA 08:00 AS 18:00 HORAS

Belém, 19 de outubro de 2022
Danielle Cruz Rocha
Danielle Cruz Rocha
COREN-PA-150604-ENF
Presidente do COREN-PA

Obs.: 1) Este documento deverá ser enviado a(o) Órgão de Vigilância Sanitária competente;
2) O presente documento tem valor exclusivamente no período de validade supra indicado e corresponde a ANOTAÇÃO cujo requerimento será renovado anualmente, ou sempre que houver mudança do Chefe do Serviço ou da Unidade a que se refere.
3) Esta certidão também perderá o valor sempre que for renovada a ANOTAÇÃO, pelo COREN-PA.
4) Consulte a veracidade através numero da certidão 00357/2022 e numero da inscrição 00035-CAD no coren on-line.

Conselho Regional de Administração do Pará
Fiscalizar, valorizar e promover o trabalho do profissional da Administração, contribuindo com o desenvolvimento do país.

Travessa Quintino Ducaúva, 2301 Sala 2303 - Ed. Ruggiô Fernandez Business Center - Bairro Cremação - Belém-PA - CEP: 66045-215
Telefone: (91) 3202-7889 - www.crapa.org.br

CERTIDÃO DE RCA - PJ Nº 21-2023-CRA-PA

Certificamos para fins de comprovação em processo licitatório, em atendimento ao artigo 39 da Lei 8.666/93, que o INSTITUTO NACIONAL DE DESENVOLVIMENTO SOCIAL E HUMANO - INDSH (Hospital Jean Bitar - HJB), sito à Rua Cônego Jerônimo Pimentel, nº 543 - Umarizal - Belém, PA, CNPJ nº 23.453.830/001-20, registrada neste Conselho sob nº RSN00000140, executa satisfatoriamente serviços de Gerenciamento, Operacionalização e Execução das ações e serviços de saúde no HOSPITAL JEAN BITAR, tendo como contratante SECRETARIA DE ESTADO DE SAÚDE PÚBLICA - SENPA, através do Contrato nº 097/2021, com início em 18/11/2021 e término previsto para 18/11/2023, possuindo um quantitativo de 30 (setenta) Leitos Hospitalares, sendo 60 (sessenta) de leitos de urgências/críticos e 10 (dez) leitos de UTI, contendo Contrato de Prestação de Serviços registrado nesta Entidade sob o nº 2219, Livro 096, Folha 096, Termos Aditivos 1º, 2º, 3º, 4º e 5º, registrados sob os nºs 1792, 1793, 1794, 1795 e 1796, Livro 097, Folha 014, e Alameda de Capacidade Técnica sob o nº 3236, Livro 095, Folha 097. O referido é verdade. Eu, Adm. Fabio Lúcio de Souza Costa, digitei e o Adm. Aquilino Reis Monteiro Filho, Superintendente, cotei e certifiquei. Esta certidão é válida por 06 (seis) meses. Belém, (PA), 29 de junho de 2023. VISTO.

Adm. FABIO LUCIO DE SOUZA COSTA
Presidente
CRA-PA nº 06528

Documento assinado eletronicamente por Rita de Cássia Gonçalves e Silva - Fiscal, em 29/06/2022, às 11:29, conforme horário oficial de Brasília.

Documento assinado eletronicamente por Aquilino Reis Monteiro Filho - Superintendente, em 29/06/2022, às 15:42, conforme horário oficial de Brasília.

Documento assinado eletronicamente por Adm. Fabio Lúcio de Souza Costa - Presidente, em 29/06/2022, às 16:24, conforme horário oficial de Brasília.

A autenticidade deste documento pode ser conferida no site sistema.cra.org.br, informando o código verificador 2029910 e o código CRC: 0.84.3365.

Referência: Processo P7 2023/002912023-09
SEI P 2029910

Certidão de RCA - PJ 21 (2020910) SEI 476904.0020912023-09 / pg. 1

SERVIÇO PÚBLICO FEDERAL
CONSELHO REGIONAL DE FARMACIA DO ESTADO DO PARÁ - CRF-PA
CERTIDÃO DE REGULARIDADE

CELESTRE DE CRF: 058 D/F
12747
CBA8A6B5F849D5A11EBE824BA613359

INSTITUTO NACIONAL DE DES. SOCIAL E HUMANO - INDSH
HOSPITAL JEAN BITAR
FARMACIA HOSPITALAR - ÓRGÃO PÚBLICO
RUA CÔNEGO JERÔNIMO PIMENTEL, 543
UMARIZAL

RESPONSÁVEL TÉCNICO: DANIELLE CRUZ ROCHA
FUNÇÃO: ASSISTENTE TÉCNICO
CONTRATADO

HORÁRIO DE FUNCIONAMENTO
Domingo 08:00 às 23:59 Segunda 08:00 às 23:59 Terça 08:00 às 23:59 Quarta 08:00 às 23:59 Quinta 08:00 às 23:59 Sexta 08:00 às 23:59 Sábado 08:00 às 23:59

RESPONSÁVEIS TÉCNICOS

Nº	Função	Nome	Função	Situação
T 3116	ASSISTENTE TÉCNICO	LEONARDO BELVALLEIRA	ASSISTENTE TÉCNICO	CONTRATADO
T 3118	ASSISTENTE TÉCNICO	LEONARDO BELVALLEIRA	ASSISTENTE TÉCNICO	CONTRATADO
F 5273	ASSISTENTE TÉCNICO	KALENE DE ALMEIDA OLIVEIRA	ASSISTENTE TÉCNICO	CONTRATADO
T 3160	ASSISTENTE TÉCNICO	PATRICIA KELLY ALVES VARGAS	ASSISTENTE TÉCNICO	CONTRATADO
T 3155	ASSISTENTE TÉCNICO	CARLA CRISTINE SILVA FERREIRA	ASSISTENTE TÉCNICO	CONTRATADO
T 3163	ASSISTENTE TÉCNICO	LEILANE VARGENSEZ DOS SANTOS	ASSISTENTE TÉCNICO	CONTRATADO
T 3156	ASSISTENTE TÉCNICO	LEILANE VARGENSEZ DOS SANTOS	ASSISTENTE TÉCNICO	CONTRATADO

Belém, 3 de Maio de 2022
Danielle Cruz Rocha
DANIELLE CRUZ ROCHA
PRESIDENTE DO CRF-PA

Esta certidão tem validade de 06 (seis) meses a contar da data de emissão.

Para conferir a validade desta certidão, consulte o site www.crfpa.org.br.

Esta certidão tem validade de 06 (seis) meses a contar da data de emissão. O presente documento não substitui a certidão de regularidade emitida pelo Conselho Regional de Farmácia, emitida e por ele assinada em 23/06/2022, às 15:42, conforme horário oficial de Brasília. O presente documento não substitui a certidão de regularidade emitida pelo Conselho Regional de Farmácia, emitida e por ele assinada em 23/06/2022, às 15:42, conforme horário oficial de Brasília. O presente documento não substitui a certidão de regularidade emitida pelo Conselho Regional de Farmácia, emitida e por ele assinada em 23/06/2022, às 15:42, conforme horário oficial de Brasília.

Fig. 1 de 1

CONSELHO REGIONAL DE MEDICINA DO ESTADO DO PARÁ

CERTIFICADO DE REGULARIDADE DE INSCRIÇÃO DE PESSOA JURÍDICA

Inscrito sob CRM nº. 2296	CNPJ 23.453.830/0015-75	Inscrição 20/12/2016	Validade 20/12/2024
Razão Social INSTITUTO NACIONAL DE DES. SOCIAL E HUMANO - INDSH		Nome Fantasia HOSPITAL JEAN BITAR	
Endereço R CON JERÔNIMO PIMENTEL, Nº 543 - UMARIZAL		Município / UF BELÉM/PA	CEP 66055-000
Responsável Técnico 8627 - RAFAEL MAIA DE SOUSA		Classificação HOSPITAL ESPECIALIZADO	

Este certificado atesta a REGULARIDADE da inscrição do estabelecimento acima neste Conselho Regional de Medicina, em cumprimento à Lei nº. 6.839, de 30/10/1980 e às Resoluções CFM nº. 997 de 23/05/1980 e 1.980 de 11/07/2011. Ressalvada a ocorrência de alteração nos dados acima, este certificado é válido até 20/12/2024. Este certificado deverá ser afixado em local visível ao público e acessível à fiscalização.

Chave de validação nº: **b6c29c9da1a2fb89eb86de366b3c841d251a9**
Emitida eletronicamente via internet em **27/02/2024**

Sua autenticidade poderá ser confirmada no site do CRM-PA:
<http://www.cremepa.org.br/>

CONSELHO REGIONAL DE MEDICINA DO ESTADO DO PARÁ

CERTIFICADO DE REGULARIDADE DE INSCRIÇÃO DE PESSOA JURÍDICA

Inscrito sob CRM nº. 2143	CNPJ 12.157.457/0001-93	Inscrição 23/03/2016	Validade 23/03/2024
Razão Social BRANCALHAO, CHAVES & KEUFFER DIAGNOSTICO S/S LTDA		Nome Fantasia TOP ENDOSCOPIA	
Endereço TV NOVE DE JANEIRO, 502 - SALA 01 - FÁTIMA		Município / UF BELÉM/PA	CEP 66060-080
Responsável Técnico 9904 - ERASMO ODAIR BRANCALHÃO		Classificação AMBULATÓRIO (POLICLÍNICA/CENTRO MÉDICO/CENTRO DE	

Este certificado atesta a REGULARIDADE da inscrição do estabelecimento acima neste Conselho Regional de Medicina, em cumprimento à Lei nº. 6.839, de 30/10/1980 e às Resoluções CFM nº. 997 de 23/05/1980 e 1.980 de 11/07/2011. Ressalvada a ocorrência de alteração nos dados acima, este certificado é válido até 23/03/2024. Este certificado deverá ser afixado em local visível ao público e acessível à fiscalização.

Chave de validação nº: **e217a3a685d6e58b5e6942fa03987c7af933ff3e**
Emitida eletronicamente via internet em **05/06/2023**

Sua autenticidade poderá ser confirmada no site do CRM-PA:
<http://www.cremepa.org.br/>

Conselho Regional de Administração do Pará

O Sistema CRA/CRAAs tem como missão promover a Eficácia da Administração valorizando as competências profissionais, a sustentabilidade das organizações e o desenvolvimento do país.

Fiscalização

Travessa Quintino Bocaiuva, 2301 Sala 2303 - Ed. Rogélio Fernandez Business Center - Bairro Cremação
- Belém-PA - CEP 66045-315
Telefone: (91) 3202-7889 - www.crapa.org.br

Certificado de Responsabilidade Técnica nº 1183088/2022/CRA-PA

CERTIFICADO DE RESPONSABILIDADE TÉCNICA
Instituído pela Resolução Normativa CFA nº 203

Certificamos que GIOVANI LUIS PADÃO MERENDA e EDUARDO PEREIRA DA SILVA, Administradores, CRA-PA nº 16134 e 15406, respectivamente, são os Responsáveis Técnicos pelo INSTITUTO NACIONAL DE DESENVOLVIMENTO SOCIAL E HUMANO - INDSH, registro PJ nº RS00000140, CNPJ nº 23.453.830/0015-75.

Eventuais reclamações sobre serviços ou produtos fornecidos pela empresa acima qualificada deverão ser encaminhadas aos Responsáveis Técnicos ou ao Conselho Regional de Administração do Pará.

Belém (PA), 04 de fevereiro de 2022.

Adm. Fábio Lúcio de Souza Costa
Presidente
CRA-PA nº 06528

CONSELHO REGIONAL DE BIOMEDICINA - 4ª REGIÃO

CONSELHO REGIONAL DE BIOMEDICINA - 4ª REGIÃO
Jurisdição: PA (Sede) - AC - AM - AP - AC - RO - RR
CNPJ: 34.639.419/0001-00 - Resolução CFBM 022/89

CERTIFICADO DE RESPONSABILIDADE TÉCNICA - CRT Nº CRT/1116/2023

VALIDADE: 31/12/2023

O Conselho Regional de Biomedicina - 4ª Região, tendo em vista a documentação apresentada, concede o presente CERTIFICADO à Pessoa Jurídica, **DIAGNOGEST DIAGNÓSTICOS E GESTÃO EMPRESARIAL LTDA - DIAGNOSGEST DIAGNOSTICOS E GESTAO EMPRESARIAL - HOSPITAL JEAN BITAR**, CNPJ Nº 24.271.119/0001-67, estabelecida na R CON JERÔNIMO PIMENTEL, Nº 543 - UMARIZAL - BELÉM - PA - CEP: 66055000, Registro Nº 1206/PJ do CRBM-4, estando sob a Responsabilidade Técnica no corrente exercício:

Responsável Técnico(a) Biomédico(a): Nº de Inscrição do(a) Biomédico(a) no CRBM-4:
Dr.(a) GLEYCE DE FATIMA SANTOS ROTTERDAM 2575

ATIVIDADE: LABORATÓRIOS CLÍNICOS. Belém - PA, 22 de agosto de 2023.

Dr. Marcio Vinicius Cardoso Ferreira
Presidente do CRBM-4

A autoria, a autenticidade e a integridade dos documentos e da assinatura foram obtidas por meio de assinatura eletrônica avançada, admitida pela Lei nº 14.063/2020 e regulamentada pelo Decreto nº 10.543/2020. A autenticidade deste pode ser conferida no QR CODE ao lado ou link abaixo. Em caso de dúvida acesse nossos canais de atendimento.

<https://crbm-04.implanta.net.br/servicosOnline/Publico/validarDocumentos/>
Chave de autenticidade: 6f98226e-bcb4-4f17-abbf-4a7128b4d4

CONSELHO REGIONAL DE BIOMEDICINA - 4ª REGIÃO

CONSELHO REGIONAL DE BIOMEDICINA - 4ª REGIÃO
Jurisdição: PA (Sede) - AC - AM - AP - AC - RO - RR
CNPJ: 34.639.419/0001-00 - Resolução CFBM 022/89

CERTIDÃO DE RESPONSABILIDADE TÉCNICA

CERTIDÃO Nº CER/4211/2023

O Conselho Regional de Biomedicina - 4ª Região, com jurisdição nos Estados do Pará (sede), Acre, Amapá, Amazonas, Rondônia e Roraima, certifica-se para os devidos fins de direito que a pessoa jurídica, **DIAGNOGEST DIAGNÓSTICOS E GESTÃO EMPRESARIAL LTDA - DIAGNOSGEST DIAGNOSTICOS E GESTAO EMPRESARIAL - HOSPITAL JEAN BITAR**, CNPJ Nº 24.271.119/0001-67, estabelecida na R CON JERÔNIMO PIMENTEL, Nº 543 - UMARIZAL - BELÉM - PA - CEP: 66055000, tem registro neste Conselho Profissional sob o Nº 1206/PJ e está sob a Responsabilidade Técnica de:

Responsável Técnico(a) Biomédico(a): Nº de Inscrição do(a) Biomédico(a) no CRBM-4:
Dr.(a) GLEYCE DE FATIMA SANTOS ROTTERDAM 2575

Estando ambos em dia com suas obrigações relativas ao exercício de 2023 até o dia 31/12/2023, junto ao Conselho Regional de Biomedicina - 4ª Região.

Certidão válida até 31/12/2023

Por ser verdade, eu, Dr. Marcio Vinicius Cardoso Ferreira, Presidente do CONSELHO REGIONAL DE BIOMEDICINA - 4ª REGIÃO, assino a presente CERTIDÃO.

Belém, 22 de agosto de 2023.

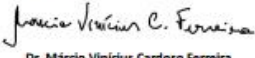

Dr. Marcio Vinicius Cardoso Ferreira
Presidente do CRBM-4

A autoria, a autenticidade e a integridade dos documentos e da assinatura foram obtidas por meio de assinatura eletrônica avançada, admitida pela Lei nº 14.063/2020 e regulamentada pelo Decreto nº 10.543/2020. A autenticidade deste pode ser conferida no QR CODE ao lado ou link abaixo. Em caso de dúvida acesse nossos canais de atendimento.

<https://crbm-04.implanta.net.br/servicosOnline/Publico/validarDocumentos/>
Chave de autenticidade: d1fd6b08-9193-4b6a-993e-dbbc9f551cb7

Ax. Nazari, nº 543, Sala 306, Nazari - Belém-Pará, CEP: 66.035.135 - Telefona: (91) 3212-3468 / 3241-3833. (91) 99101-8910
e-mail: crcbm@crbm.com.br / Home Page: www.crbm.org.br

2.1.15

Arcar com todo e qualquer dano ou prejuízo, de qualquer natureza, causado à Contratante, à usuários e/ou à terceiros por sua culpa, em consequência de erro, negligência ou imperícia, própria ou de auxiliares que estejam sob sua responsabilidade na execução dos serviços contratados;

Apólice	Allianz Empresarial	
Nº Proposta: 132248421 Nº Apólice: 5177262273180042362 Nº Endosso: 0		CHRISTUS ADMIR E CORRETORA DE SEGUROS LTDA Telefone: 91 32226654 Celular: 91 99811805 Email: 203062898 Caixa: 477565 Rua: 73
Prezado(a) Segurado(a), A Allianz está feliz em tê-lo(a) como cliente!		
Esta é sua apólice com os dados do seu seguro. É importante que você faça a leitura das Condições Gerais disponíveis no Portal do Segurado no site www.allianz.com.br e, em caso de dúvidas, procure seu corretor ou ligue para a Linha Direta Allianz: 4090 1110 (Capitais e Regiões Metropolitanas) e 0800 777 7243 (Outras Localidades) ou SAC: 24 horas: 08000 115 215 e Atendimento à pessoa com deficiência auditiva ou de fala 24 horas: 08000 121 239.		
Na impossibilidade de acessar as Condições Gerais em nosso site, você poderá solicitar que seja encaminhada pelos correios da nossa Linha Direta ou através do seu corretor de seguros. Em caso de discordância em relação a decisões tomadas pela Allianz, na execução do contrato de Seguro você pode entrar em contato com a Ouvidoria Allianz. Acesse o site www.allianz.com.br e clique no link Ouvidoria Allianz para conferir o regulamento.		
As Condições Gerais, Especiais e Particulares são parte integrante do contrato de seguro.		
Atenciosamente, Allianz Seguros.		
Dados Gerais		
Ramo: 18 - Empresa Corporate	Produto: Empresa Corporate	
Nº Itens: 1	Vigência das 24h de 16/06/2022 às 24h de 16/06/2023	Data de Emissão: 01/06/2022
Cond. Gerais: 04/2022		Versão: 15
Dados do Segurado		
Segurado: INSTITUTO NACIONAL DE DESENVOLVIMENTO SOCIAL		CNPJ: 23.453.830/0015-75
Endereço: R. CÔNEGO JERÔNIMO PIMENTEL, 543, HOSPITAL Bairro: UMARIZAL		
Cidade: BELÉM	Estado: PA	CEP: 66055-000
Dados do Risco		
Atividade: Hospitalais		
Endereço do Risco: R. CÔNEGO JERÔNIMO PIMENTEL, 543		
Complemento:		
Bairro: UMARIZAL	Cidade: BELÉM	
Estado: PA	CEP: 66055-000	
Tipo de construção: O edifício onde estão os bens que serão objeto deste seguro não é composto por mais de 10% de materiais combustíveis. Entende-se por materiais combustíveis: Isopaineis (poliuretano, poliestireno, polissianurato) madeira, aglomerados, PVC, policarbonatos, e/ou espuma expandida.		

ESTIMATIVA		NÚMERO DO ORÇAMENTO: 33049909	
PORTO SEGURO CIA DE SEGUROS GERIAS AVENIDA RIO BRANCO, 1989 - CAUPOIS ELBIÇOS SÃO PAULO - CEP: 01038-900 SITE: WWW.PORTOSEGURO.COM.BR CÓDIGO DE REGISTRO JUNTO À SUSEP: 03888		VIGÊNCIA DAS 24H DO DIA: 02/12/2022 ATÉ AS 24H DO DIA: 02/12/2023	TIPO DE SEGURO: NOVO IMPRESSÃO: 02/12/2022 - 09:11:23
C.A.P.J. 07.186.1640021-00 SUSEP Nº: 15416.812780200-01		RAMO: 171 MODALIDADE: 434 - PORTO CELULAR	
DADOS DO PROPONENTE			
RAZÃO SOCIAL: INSTITUTO NACIONAL DE DESENVOLVIMENTO SOCIAL E HUMANO TIPO DE PESSOA: JURÍDICA CNPJ: 23453830/0015-75		INFORMAÇÕES CADASTRAIS DO CORRETOR	
SUSEP: 03380J	NOME DA CORRETORA: CHRISTUS CORRETORA DE SEGUROS LTDA		TELEFONE: (91)32226654
E-MAIL: seguroschristus@yahoo.com.br			
DESCONTOS GERAL			
ENSCRIÇÃO		PORCENTAGEM	
DESCONTO DE NEGOCIAÇÃO		20,00	
ITEM 1			
TIPO DE EQUIPAMENTO: SMARTPHONE		EQUIPAMENTO: SMARTPHONE	
MARCA E MODELO DO EQUIPAMENTO: APPLE - IPHONE 12 PRO MAX 256GB		VALOR DE MERCADO: R\$ 7.836,00	
CICLÁRIO DESTE EQUIPAMENTO É MAIOR DE 18 ANOS		IDADE DO APARELHO: DE 0 A 18 MESES	
COBERTURAS			
COBERTURA	L.M.I.	ESTIMATIVA	P.O.S.
QUEBRA ACIDENTAL	R\$ 7.836,00	R\$ 133,99	25 % das indenizações.
ROUBO E FURTO MEDIANTE ARROMBAMENTO	R\$ 7.836,00	R\$ 603,35	25 % das indenizações.
FURTO SIMPLES	R\$ 7.836,00	R\$ 245,86	25 % das indenizações.
ESTIMATIVA DE VALORES DO ITEM			
PRÊMIO LÍQUIDO COBERTURAS: R\$ 963,20	PRÊMIO LÍQUIDO TOTAL: R\$ 963,20	CUSTO DE APLIQUE: R\$ 0,00	PRÊMIO TOTAL: R\$ 4.175,28
CLÁUSULAS PARTICULARES			
ADMISSÃO VIA FONE /CHATE-MAIL ADMISSÃO VIA FONE /CHATE-MAIL ADMISSÃO VIA FONE /CHATE-MAIL ADMISSÃO VIA FONE /CHATE-MAIL ADMISSÃO VIA FONE /CHATE-MAIL			
A presente proposta foi emitida conforme transmissão eletrônica realizada pelo corretor de seguros em nome do segurado. Os valores das coberturas, participações obrigatórias do segurado, prêmios e demais condições, foram estabelecidas na data registrada nesta apólice. Os dados e informações fornecidas são de inteira responsabilidade do proponente e do corretor, os quais devem obrigatoriamente coincidir com a regular documentação apresentada. É FACULTADO AO SEGURADO, ATRAVÉS DO SEU CORRETOR DE SEGUROS, O DIREITO DE ARREPENDIMENTO EM 07 (SETE) DIAS DA DATA DE EMISSÃO DA APÓLICE CONFORME PREVISTO NO CÓDIGO DE DEFESA DO CONSUMIDOR, CASO NÃO TENHA SIDO UTILIZADO NENHUM SERVIÇO DA APÓLICE. Os dados fornecidos (banco, agência, conta corrente, dados do cartão de crédito) para as emissões com forma de pagamento débito em conta corrente ou cartão de crédito, são de inteira responsabilidade do corretor de seguros, o qual declarou ter obtido anuência do segurado para fornecê-las.			

2.1.16

Não efetuar, sob nenhuma hipótese, cobrança, direta ou indireta, ao paciente por serviços médicos, hospitalares ou outros complementares referente à assistência a ele prestada;

- **Foram instaladas em nossas recepções, placas certificando de que o INDSH é uma instituição filantrópica, sem fins lucrativos e informando a todos os pacientes que todo o atendimento é gratuito. Deixando de forma direta “Não sendo permitido nenhum tipo de cobrança**

2.1.16.1

Responsabilizar-se por cobrança indevida feita ao paciente ou a seu representante, por profissional empregado, contratado ou preposto, em razão da execução deste contrato;

- **Este ato é totalmente proibido, onde além das placas descritas no item anterior, orientamos todos os colaboradores e terceiros sobre a proibição de qualquer cobrança.**

2.1.17

Consolidar a imagem do Hospital como centro de prestação de serviços públicos da rede assistencial do SUS, comprometido com sua missão de atender às necessidades terapêuticas dos usuários, primando pela melhoria na qualidade da assistência;

Prestamos um serviço de qualidade para rede assistencial do SUS, olhando sempre para a necessidade da população carente, acolhendo e respeitando todos os usuários.

AÇÕES SOCIAIS

FOTOS AÇÕES DE HUMANIZAÇÃO HJB – 2023

Reunião dos gestores - Acreditação da Organização Nacional de Saúde (ONA) Nível 2

I Jornada Multidisciplinar de Cirurgia Bariátrica em parceria com a UNIFAMAZ

Ação de doação de sangue

Semana da Segurança do Paciente com profissionais da Unidade

SIPAT - SESC realiza ação de educação pelo Dia de Prevenção de Acidentes de Trabalho

Entrega de "Certificado de Coragem" para
crianças na realização de exames

Entrega de presentes de Natal para pacientes
internados

2.1.18

Responsabilizar-se, após análise, aprovação e correspondente aditamento contractual, pela aquisição de equipamentos, máquinas e utensílios, bem como pela execução de obras complementares, efetuadas com recursos do presente contrato, necessárias ao pleno funcionamento da unidade de saúde;

Item respeitado conforme contrato e sempre que utilizado é prestado a devida prestação de contas à SESP

2.1.19

Manter em perfeitas condições de hygiene e conservação as áreas físicas, instalações e equipamentos do Hospital, conforme Termo de Cessão de Uso de Bens;

Estamos gerindo esta Unidade desde abril de 2016, onde no decorrer destes meses, vimos mantendo em perfeitas condições as áreas e equipamentos do HJB, conforme clausula contratual. Muitos itens já passaram por reformas, outros estão no cronograma.

Monitor bloco cirúrgico

26 camas elétricas para UTI

04 elevadores para pacientes

Bisturi elétrico

03 bombas de infusão e 01 seringa

Mesa cirúrgica

2.1.20

Prestar assistência técnica e manutenção preventiva e corretiva de forma contínua nos equipamentos e instalações hidráulicas, prediais, elétricas e de gases em geral, conforme cláusula 2.1.37

Trabalhamos com cronogramas de manutenção preventiva para manutenção predial, instalações hidráulicas, elétricas e gases. Contratamos empresa terceirizada as quais possuem cronograma para manutenção de equipamentos de refrigeração e autoclaves, além de possuir uma equipe de engenharia clínica para dar suporte diário aos equipamentos hospitalares.

**Revitalização da
Fachada total do Hospital
Com troca das pastilhas.**

Serviços de adesivagem e plotagem.

Readequação Física de 12 Enfermarias de Leitos normais para Atendimentos para Obesidades - PNE.

Enfermarias 307, 310, 311, 312, 313, 314, 407, 410, 411, 412, 413 e 414. Com troca de louças vasos PNE, barras de Apoio, Portas com vão maiores, troca das Split's antigas, televisores e suas devidas instalações.

Revitalização da Rouparia

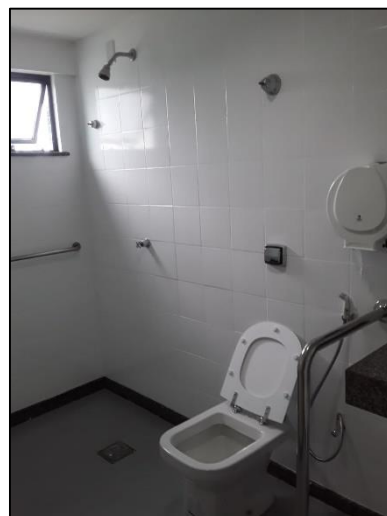

**Revitalização da Casa
de Bomba D'água**

**Revitalização do SND, com troca de
luminárias e preventiva**

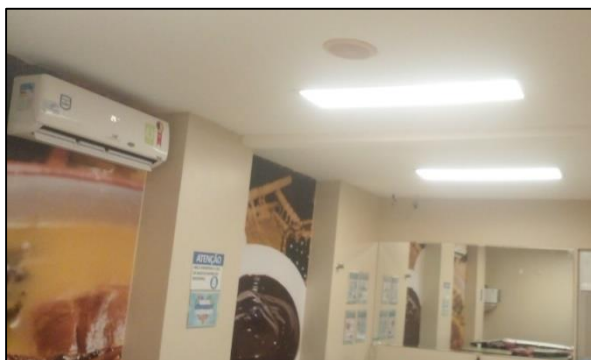

**Aquisição e substituições de Poltronas
antigas por longarinas novas e inox.**

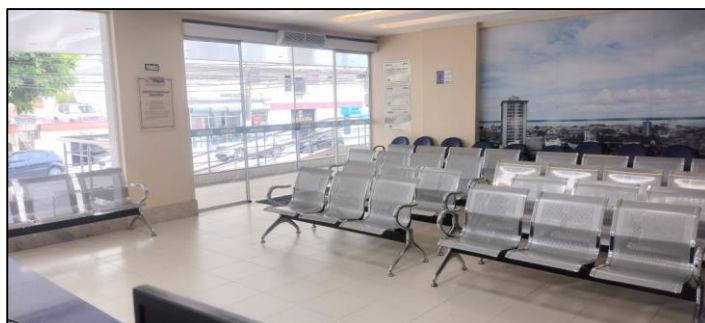

Horta Hidropônica
Produção das hortaliças que
são utilizadas no
preparo de refeições dos
pacientes e colaboradores.

2.1.21

Devolver à Contratante, após o término de vigência deste Contrato, toda área, equipamentos, instalações e utensílios, objeto do presente contrato, em perfeitas condições de uso, respeitado o desgaste natural pelo tempo transcorrido, substituindo aqueles que não mais suportarem recuperação, conforme Termo de Cessão de Uso de Bens;

Mantemos um setor de patrimônio em nossa Unidade, o qual acompanha todo o elenco de bens desta Unidade, mantendo sempre em dia os seus levantamentos. No ano de 2023, realizamos todo um levantamento do patrimônio atual e encaminhamos ao Grupo Técnico da SESPA.

2.1.22

Disponibilizar, por razões de planejamento das atividades assistenciais, da informação oportuna dos usuários atendidos ou que lhe sejam referenciados para atendimento, registrando seus dados contendo, no mínimo, nome, Cartão SUS, RG e endereço completo da residência;

No sistema implantado nesta Unidade, são guardados todos os registros e dados dos pacientes atendidos em nosso Hospital, garantindo uma informação precisa para controles e planejamento de atividades assistenciais.

2.1.22.1

O paciente, não possuindo cartão SUS em mãos, deverá Hospital providenciar a busca da referida documentação em Sistema e, não sendo localizado, deverá realizar o cadastramento.

Item realizado sempre que necessário conforme cláusula Contratual.

2.1.23

Encaminhar à Contratante, nos prazos e instrumentos por ela definidos, todas as informações sobre as atividades desenvolvidas no Hospital, (Metas quantitativas e qualitativas);

Mensalmente é enviado à SESPA os relatórios de atividades do mês, onde é prestado contas de todas as atividades desenvolvidas na Unidade, bem como da movimentação financeira. Esses relatórios são encaminhados em apresentação física e digital.

2.1.24

Encaminhar à Contratante as informações de que trata o item anterior, até o dia 10 (dez) do mês subsequente ou no dia útil que lhe for imediatamente posterior;

Até o dia 15 (quinze) do mês Subsequente é enviado para a SESPA, as atividades desenvolvidas como Nota Fiscal emitida, comprovantes de pagamentos de impostos e tributos, Metas Contratuais, Absenteísmo, Mapa de Produção, Cópia das Atas de Comissões Obrigatórias, Relatório Mensal da SCIH, Relatório Mensal de Faturamento, Relatório do S.A.U.

2.1.25

Em relação aos direitos dos usuários, a Contratada obriga-se a:

- a) *Manter sempre atualizado o prontuário médico dos usuários e o arquivo médico considerando os prazos previstos em lei;*

Fazemos reuniões mensais avaliando os prontuários dos usuários conforme ata em anexo. Já quanto ao arquivo médico, estamos em processo de implantação, onde a área já foi reformada, aguardando apenas o novo recurso de investimento para realizarmos as compras de mobiliários e implantarmos a área definitivamente.

- b) *Não utilizar, nem permitir que terceiros utilizem, o paciente para fins de experimentação;*

Não realizamos este tipo de ação em nenhum procedimento nesta instituição.

- c) *Justificar ao usuário ou ao seu representante, por escrito, as razões técnicas alegadas quando da decisão da não realização de qualquer ato profissional previsto neste Contrato;*

Temos implantado em nosso serviço, o S.A.U. o qual, evidencia todas as reclamações realizadas pelos usuários, onde a mesma é respondida em até 48 horas.

d) Permitir a visita ao usuário internado, diariamente, conforme diretrizes da Política Nacional de Humanização - PNH;

Para todas as visitas no Hospital, tem seus horários previstos. Horários estes que são repassados aos pacientes e acompanhantes sempre no momento da internação, nosso manual do usuário é apresentado no ato da internação.

e) Esclarecer aos usuários sobre seus direitos e assuntos pertinentes aos serviços oferecidos;

Todas estas explicações são repassadas aos usuários por toda a equipe multidisciplinar, e para melhor conscientizar, todo o acompanhante é orientado por esta mesma equipe no momento da internação.

f) Respeitar a decisão do usuário ao consentir ou recusar prestação de serviços de saúde, salvo nos casos de iminente perigo de morte ou obrigação legal;

Respeitamos a decisão do paciente em relação de prestação de serviço de saúde salvo nos casos de eminente perigo de morte ou obrigação legal, que devem ser discutidas com os mesmos e a área técnica que o caso requerer.

g) Garantir a confidencialidade dos dados e informações relativas aos usuários;

Todas as informações são registradas no Sistema SALUX, onde todos os usuários possuem login e senhas individual, permitindo somente pessoas autorizadas a terem acesso a tais informações.

h) Assegurar aos usuários o direito de serem assistidos, religiosa e espiritualmente, por ministro de qualquer culto religioso, conforme preconize a Lei Federal nº 9.982, de 14/07/2000;

Temos implantado em nosso Hospital as visitas religiosas, e em implantação a capelania, onde são organizadas todas estas demandas.

- i) *Assegurar a presença de um acompanhante, em tempo integral, no Hospital, nas internações de adolescentes, gestantes, idosos e outros previstos em lei;*

Todo usuário que estiver dentro do preconizado na lei nº 106/2009 tem seu acompanhante assegurado, onde o mesmo receberá seu crachá de identificação e terá seu acesso as dependências hospitalares.

- j) *Garantir atendimento indiferenciado aos usuários.*

Nossa Unidade é de atendimento 100% SUS, portanto, todos os usuários têm o direito ao atendimento integral, conforme preconizado em nossa Constituição Federal.

2.1.26

Fornecer ao usuário por ocasião de sua alta hospitalar, relatório circunstanciado do atendimento que lhe foi prestado, denominado "INFORME DE ALTA HOSPITALAR", no qual devem constar, no mínimo, os seguintes dados:

- a) *Nome do usuário;*
- b) *Nome do Hospital;*
- c) *Localização do Hospital (endereço, município, estado);*
- d) *Motivo da internação (CID-10);*
- e) *Data de admissão e data da alta;*
- f) *Procedimentos realizados e tipo de órtese, prótese e/ou materiais empregados, quando for o*

caso;

- g) Diagnóstico principal de alta e diagnóstico secundário de alta;
- h) O cabeçalho do documento deverá conter o seguinte esclarecimento: "Esta conta deverá ser paga com recursos públicos";
- i) Colher a assinatura do usuário, ou de seus representantes legais, na segunda via no informe de alta hospitalar;
- j) Arquivar o informe hospitalar no prontuário do usuário, observando-se as exceções previstas em lei.

Abaixo segue o formulário do resumo de altas do HJB, elaborado conforme cláusula contratual.

CENTRO HOSPITALAR JEAN BITAR		GOVERNO DO PARÁ	
FORMULÁRIO			
SUMÁRIO DE ALTA			
Versão: 1.0	Página: 1 de 1		
DATA DA INTERNAÇÃO:	22/03/2017 12:29	DATA DA ALTA:	23/03/2017
Motivo de internação:			
REALIZAÇÃO DE EXAMES			
Principais dados da história e exame físico:			
<p>PACIENTE EM ACOMPANHAMENTO PARA TRATAMENTO DE ARTRITE REUMATÓIDE HÁ CERCA DE DOIS ANOS COM QUEDA DE CABELO QUE COMEÇOU POR VOLTA DO MESMO PERÍODO. DO SEGUNDO SEMESTRE DO ANO PASSADO ATÉ OS DIAS ATUAIS, EVOLUIU COM PERDA PROGRESSIVA DA VISÃO BILATERALMENTE, DOR NO HEMITÓRAX DIREITO REFERIDA PRINCIPALMENTE NA FACE LATERAL E SUBESCAPULAR E TOSSE SECA QUE PIORA COM DECÚBITO. REFERE INTOLERÂNCIA AO FRIO E PERDA PONDERAL, MAS NÃO SABE DIZER QUANTOS QUILOS E NEM O INTERVALO TEMPORAL DA PERDA DE PESO. TROUXE ECOCARDIOGRAMA COM FRAÇÃO DE EJEÇÃO NORMAL.</p> <p>EXAME FÍSICO: BEG, COTE, ACIANÓTICA, ANICTÉRICA E AFEBRIL. SatO₂: 94 em ar ambiente.</p> <p>A.P.: Murmúrio vesicular presente bilateralmente, com estertores bolhosos no ádice direito e rôncos difusos</p> <p>A.C.: BCNF, RCR em 2t, sem sopros e com extrassístoles ocasionais</p> <p>Abdômen: flácido, sem massas ou visceromegalias, ruídos hidroaéreos presentes.</p> <p>Extremidades: sem alterações</p>			
Evolução, incluindo os principais exames complementares:			
Paciente evoluiu inalterada durante a internação e não necessitou de exames complementares.			
Tratamentos realizados:			
Medicações de uso do paciente			
Diagnóstico na alta:			
Artrite reumatóide			
Cid principal: M06.9 - ARTRITE REUMATÓIDE NÃO ESPECIFICADA			
Cid secundário:			
Condições na alta <input type="checkbox"/> Curado <input type="checkbox"/> Melhorado <input checked="" type="checkbox"/> Inalterado <input type="checkbox"/> Óbito			
Orientação e medicamento(s) na alta:			
Nome do responsável pelo preenchimento do sumário: Prócion Barreto da Rocha Klautau Neto			Carimbo e assinatura
Data: 23/03/2017 09:51			
Paciente: MARIA RIBAMAR CARDOSO BARROSO			Registro: 2666

2.1.27

Incentivar o uso seguro de medicamentos, tanto ao usuário internado como o ambulatorial, procedendo à notificação de suspeitas de reações adversas, através de formulários e sistemáticas da SESP/ANVISA;

Todos os medicamentos dispensados pelo setor de Farmácia são lançados via sistema SALUX com o lote, data de validade, facilitando a rastreabilidade de qualquer medicamento dispensado pelo setor. Todas as reações adversas relacionadas a medicamentos são notificadas através de formulário próprio e realizadas ações imediata de busca ativa.

2.1.28

Implantar pesquisa de satisfação na alta hospitalar, conforme item 3 do Anexo Técnico III;

Possuímos em nossas rotinas diárias a pesquisa de satisfação do usuário, com formulário padrão, o qual proporciona ao usuário avaliar a prestação dos serviços hospitalar. Esta pesquisa é realizada não só na alta, mas em todos os dias de internação do paciente.

O Hospital Jean Bitar fechou o ano de 2020 com uma média total de **97,89%** de satisfação do usuário, de acordo com relatórios do SAU.

2.1.29

Realizar análise e adotar medidas de melhoria perante sugestões, queixas e reclamações que receber com respostas aos usuários, no prazo máximo de 20 (vinte) dias úteis;

Após análise de sugestões e/ou reclamações, é encaminhado as mesmas aos supervisores e coordenadores dos setores correspondentes, a partir da data de encaminhamento o setor tem o prazo de 48hrs para responder ao S.A.U. depois de obter a resposta do setor do S.A.U o qual passa o feedback ao usuário.

2.1.30

Instalar o Serviço de Atendimento ao Usuário, conforme diretrizes a serem estabelecidas pela SESPA, encaminhando, mensalmente, relatório de suas atividades, devendo ser implantado independentemente do serviço de ouvidoria exigido pelo Sistema Único de Saúde;

Aplicamos em nossa Instituição Serviço de atendimento ao Usuário onde ouvimos opiniões, sugestões, insatisfação, elogios e críticas positivas ou negativas relacionadas aos atendimentos prestados. Estas evidências são devidamente evidenciadas no relatório encaminhado à SESPA mensalmente.

2.1.31

Identificar suas carências em matéria diagnóstica e/ou terapêutica que justifiquem a necessidade do encaminhamento do usuário a outros serviços de saúde, apresentando à SESPA, mensalmente, relatório dos encaminhamentos ocorridos;

Nossa Unidade possui em sua estrutura um setor de NIR Núcleo Interno de Regulação do Estado por tanto, só recebemos pacientes referenciados para o nosso serviço, que apresentem demanda para as áreas atendidas nesta Unidade, salvo algum encaminhamento de caráter especial que seja solicitado pela SESPA. Nestes casos, se houver alguma necessidade de transferência, esta será realizada dentro do fluxograma da própria regulação e apresentado no relatório mensal.

2.1.32

Não adotar nenhuma medida unilateral de mudanças nos serviços contratados, nos fluxos de atenção consolidados, nem na estrutura física do Hospital, sem a prévia ciência e aprovação da Contratante;

Todos os fluxos e necessidades de modificações estruturais serão impreterivelmente e devidamente avisados para a SESP, onde a mesma dará ou não o de acordo. Em caso positivo sobre a demanda, esta é estudada, apresentada e deliberada junto a SESP para posterior Termo Aditivo de contrato, como já tem acontecido na Unidade.

2.1.33

Alcançar os índices de qualidade estabelecidos e disponibilizar equipe em quantitativo necessário para obter os índices de produtividade definidos nos Anexos Técnicos I e III, deste Contrato;

Mensalmente são encaminhados à SESP os nossos relatórios, demonstrando nossos números alcançados em relação ao contratado, produções e demais solicitações pertinentes.

2.1.34

Acompanhar e monitorar o tempo de espera dos usuários, definido pelas diferentes Listas de Espera de Internação e de Cirurgia Eletiva - TRS, incluindo essa informação nos relatórios gerenciais do Hospital;

Na implantação de nossa Unidade, verificamos uma lista de espera, onde a demanda reprimida era de até três anos. Foi realizada uma força tarefa com o intuito de estarmos entrando em contato com estes pacientes e renovando esta lista. Na ocasião foram reestruturados os serviços ofertados em nosso ambulatório, sobretudo a aquisição de serviços de exames, onde hoje a demanda existente é demanda de nossos serviços atuais.

2.1.35

Disponibilizar e manter em pleno funcionamento, no mínimo, as seguintes Comissões Clínicas e Comissões relacionadas ao ambiente de trabalho;

**** Comissão de Controle de Infecção Hospitalar;***

- * Comissão de Verificação de óbitos;
- * Comissão de Análise e Revisão de Prontuários;
- * Comissão de ética Médica;
- * Comissão de Ética de Enfermagem;
- * Comissão de Farmácia e Terapêutica;
- * Comissão Interna de Prevenção de Acidentes – CIPA;
- * Comissão de Gerenciamento de Resíduos de Serviços de Saúde (PGRSS);
- * Comissão Intrahospitalar de Doação de órgãos e tecidos para Transplante – CIHDOTT.

Atendido na integridade e, é realizado mensalmente um relatório que contém informações dessas Comissões e encaminhado à SESPA através do Relatório de Prestação de Contas mensal.

2.1.36

Disponibilizar e manter em funcionamento ininterrupto o Núcleo Hospitalar de Epidemiologia – NHE com formação de equipe técnica exclusiva responsável pela realização de ações de vigilância epidemiológica e notificação imediata e óbitos por agravos de interesse para a saúde pública conforme as diretrizes da portaria MS/GM nº 183 de 30/01/2024 e Portaria MS/GM nº 264 de 17/02/2020. O NHE deverá notificar à instância superior direta (Secretaria Municipal de Saúde) conforme fluxo de informações na saúde, com cópia para coordenação estadual de NHE, pelo meio de comunicação mais rápido disponível e fazer a transferência de informação dos demais agravos de notificação, semanalmente. A OSS designará profissional de nível superior com experiência em vigilância epidemiológica com responsável pelas atividades do referido núcleo em consonância com a portaria MS/GM nº 183 de 30/01/2024, bem como deverá estabelecer e executar escala de plantão extra aos sábados, domingos e feriados e dias facultados a fim de garantir a continuidade das ações de vigilância epidemiológica hospitalar integral e oportuna;

É realizado acompanhamento e relatórios mensalmente que contém informações do Núcleo Hospitalar de Epidemiologia.

2.1.37

A executora deverá implantar no prazo de 90 (noventa) dias: o Núcleo de Manutenção Geral – NMG, responsável pela elaboração, operacionalização e execução do plano de Manutenção preventiva e corretiva: predial, hidráulica e elétrica, sob a supervisão de engenheiro e o Núcleo de Engenharia Clínica (RDC 509, de 27/05/2021) responsável pelo bom funcionamento e desempenho dos equipamentos, sob a supervisão de Engenheiro Clínico;

Temos em nosso quadro de colaboradores de Manutenção Geral, onde diariamente realizam suas atividades de manutenções corretivas e preventivas. Além de possuímos empresa terceirizada “Engenharia Clínica” para dar suporte e garantir o bom desempenho dos equipamentos.

2.1.38

Estabelecer e executar os planos, programas e sistemas constantes do Anexo I;

Item realizado na íntegra através da execução das metas descritas Plano de Trabalho/Descrição dos Serviços.

2.1.39

Movimentar os recursos financeiros transferidos pela CONTRATANTE para a execução do objeto deste Contrato em contas bancárias específicas e exclusivas no Banco do Estado do Pará – BANPARÁ, vinculadas ao Hospital, em obediência ao artigo 24, VI, Decreto 21/2019, de modo a que os recursos transferidos não sejam confundidos com outros recursos da CONTRATADA, não sendo permitido nenhum tipo de transferência a outro estabelecimento bancário sem o consentimento da CONTRATANTE;

Item realizado conforme cláusula Contratual.

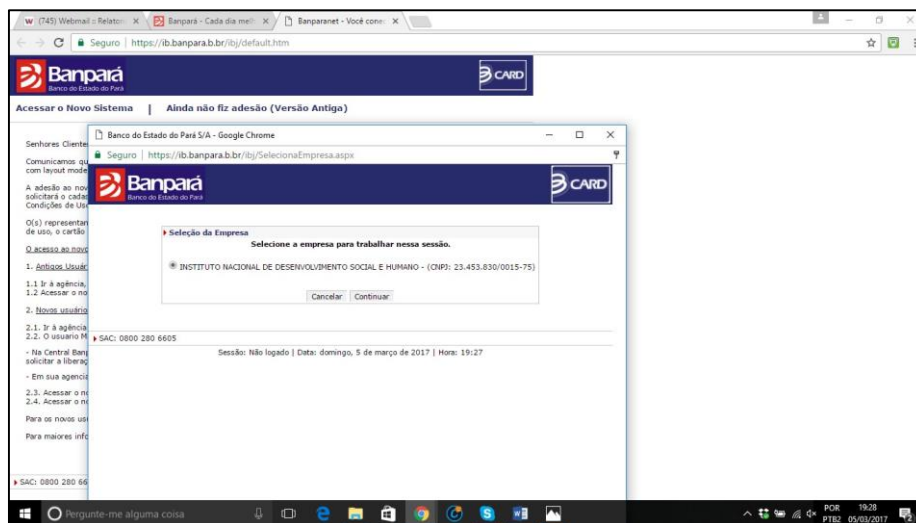

2.1.39.1

Deverá, ainda, além das despesas previstas no presente Contrato de Gestão, realizar reserve técnica mensal correspondente a 5,0% (cinco por cento) do valor bruto referente ao repasse de custeio, sendo esta demonstrada no balanço de verificação mensal e anual;

Item realizado conforme cláusula Contratual.

2.1.39.2

O valor destinado à reserve técnica repassado mensalmente integrará o repasse mensal de custeio e deverá ser disponibilizado para aplicação financeira, vinculada à conta corrente, durante o período de vigência do Contrato de Gestão.

Desse modo, no extrato bancário o valor deverá ser identificado na conta como reserve tecnica e esta aplicação será devidamente apresentada com a documentação da prestação de contas mensal obrigatória;

Item realizado conforme cláusula Contratual.

2.1.39.3

A utilização do valor citado no item 2.1.39.1, somente poderá ser efetivada mediante solicitação e/ou autorização da Secretaria de Saúde do Estado do Pará para situações emergenciais, com suas devidas justificativas;

Item realizado conforme cláusula Contratual.

2.1.39.4

A contratada promoverá mensalmente, em conta bancária específica, o lançamento e movimentação das provisões trabalhistas fiscais e outras provenientes do Contrato de Gestão. Deste modo, no extrato bancário o valor deverá ser identificado na conta como provisão, e esta aplicação será devidamente apresentada com a documentação da prestação de contas mensal obrigatória;

Item realizado conforme cláusula Contratual.

2.1.39.6

Publicar, anualmente, no Diário Oficial do Estado, o relatório financeiro elaborado em conformidade com os princípios fundamentais de contabilidade, bem como relatório contendo as metas pactuadas e realizadas do contrato de gestão.

Item realizado anualmente.

2.1.40

Elaborar e encaminhar à Contratante, em modelos por esta estabelecidos, relatórios de execução trimestral do contrato de gestão, contendo comparative específico das metas propostas com os resultados alcançados, até o dia 15 (quinze) do mês subsequente ao período em questão;

Item realizado conforme cláusula acima.

2.1.41

Para efeito do disposto no art. 11, § 1º, da Lei Estadual nº5.980, de 1996, entende-se por prestação de contas relative à execução do contrato de gestão a comprovação, perante o órgão supervisor, da correta aplicação dos recursos públicos recebidos e do adimplemento do objeto do contrato de gestão, mediante a apresentação dos seguintes documentos:

- a) Relatório sobre a execução do objeto do contrato de gestão, contendo comparative entre as metas propostas e os resultados alcançados;*
- b) Parecer e relatório de auditoria, nos casos previstos no art. 37 deste Decreto;*
- c) Balanço patrimonial, incluindo os extratos bancários;*
- d) Demonstração das origens e aplicações de recursos;*
- e) Demonstração das mutações do patrimônio social: e Notas explicativas das demonstrações contábeis caso necessário.*

Item realizado conforme cláusula acima.

2.1.43

Comunicar à Contratante todas as aquisições e doações recebidas de bens móveis que forem realizadas, no prazo máximo de 30 (trinta) dias após sua ocorrência;

A apresentação de aquisições e/ou bens recebidas, são comunicadas conforme firmado em contrato de gestão.

2.1.44

Permitir o livre acesso do GTCAGHMR (Grupo Técnico de Controle e Avaliação da Gestão do Hospital Metropolitano e Regionais), dos órgãos de controle legalmente constituídos, das Comissões instituídas pela Contratante, do Controle Interno e da Auditoria Geral do SUS, em qualquer tempo e lugar, a todos os atos e fatos relacionados direta ou indiretamente com este instrumento, quando em missão de fiscalização ou auditoria;

Todo o órgão de Controle Legalmente Constituído tem total acesso a área hospitalar e a todos os atos e fatos relacionados direta e indiretamente com este instrumento de contrato.

2.1.45

Apresentar, no prazo máximo de 90 (noventa) dias, a contar da assinatura deste instrumento, os regulamentos de recursos humanos, financeiros e de aquisição de bens e serviços realizados com recursos públicos, devendo os mesmos serem, referendados pelo Grupo Técnico de Controle e Avaliação da Gestão dos Hospitais Metropolitano e Regionais (GTCAGHMR) do presente Contrato e devidamente publicados no DOE;

Conforme solicitado no Contrato de Gestão, a publicação já foi realizada e apresentada ao Contratante.

2.1.46

Na contratação de obras e serviços e aquisição de bens deverão ser observados os princípios da impessoalidade, moralidade e economicidade, sendo necessária, no mínimo, a realização de cotação prévia de preços no Mercado antes da contratação.

Todo processo de contratação e/ou aquisição de bens, obras ou serviços, são devidamente instruídos como consta na cláusula.

2.1.47

Garantir a segurança patrimonial e pessoal dos usuários do Sistema Único de Saúde que estão sob sua responsabilidade, bem como a de seus empregados/contratados;

Garantimos uma segurança patrimonial com uma equipe de porteiros para fiscalizar e ter o controle de entrada e saída de qualquer usuário. Visando controlar qualquer risco ao patrimônio e a integridade física das pessoas, além de departamentos e repartições que são trancadas em dias sem expedientes. Possuímos também em nossas portarias, catracas biométricas para facilitar o acesso e termos uma segurança mais efetiva, não só ao patrimônio da Unidade, mas a cada um que laboram em suas dependências.

2.1.48

Responsabilizar-se integralmente por todos os compromissos assumidos neste Contrato, e executá-lo de acordo com a legislação vigente.

Responsabilizamos-nos neste contrato por todos os compromissos assumidos.

2.1.49

Manter no sítio eletrônico da contratada, dados sobre este instrumento, sua execução e avaliação, para consulta, a qualquer tempo, pelos cidadãos e usuários do SUS.

Item atendido através de nosso site corporativo: www.indsh.org.br em “Mural da Transparência”

2.1.50

Adquirir e alimentar o Sistema de Informação para monitoramento, controle e avaliação que deverá ser definido e posteriormente disponibilizado à contratante.

Item atendido através de nosso site corporativo: www.indsh.org.br em “Mural da Transparência”

2.1.53

Responsabilizar-se em conjunto com a Diretoria de Desenvolvimento e Auditoria dos Serviços de Saúde – DDASS/SESPA, pelos processos de Habilitação de Serviços junto ao Ministério da Saúde. Mensalmente o GTCAGHMR será informado pela OSS sobre o estágio em que se encontram referidos processos para que sejam efetivadas ações objetivando o imediato credenciamento dos serviços junto ao Ministério da Saúde.

Item atendido, todos os processos de habilitação desta Unidade Hospitalar, foram finalizados com sucesso junto ao MS em 2023.

2.1.54 / 2.1.54.1 / 2.1.54.2

Responsabilizar-se pela implantação e funcionamento do Núcleo Interno de Regulação – NIR, unidade técnico-administrativa que realizará o gerenciamento dos leitos na perspectiva de integração da prática clínica no processo de internação e de alta, em interface com a Central Estadual de Regulação com o objetivo de aumentar a ocupação de leitos, a capacidade instalada, melhorando o atendimento ao usuário. (Portaria de Consolidação nº2 de 28 de Setembro de 2017, do Ministério da Saúde).

Item atendido, o NIR da unidade se encontra montado e operante conforme cláusulas contratuais.

2.1.55 / 2.1.55.1

Responsabilizar-se a partir da autorização da contratante, pela implantação das áreas de ensino e pesquisa, tanto na graduação quanto na pós-graduação, nas áreas de atuação do hospital, priorizando as instituições de ensino superior: Universidade Estadual do Pará – UEPA, Universidade Federal do Oará – UFPA e o Instituto Federal do Pará – IFPA, obedecendo às legislações vigentes.

Item atendido, o NEP/DEP dessa Unidade hospitalar está em pleno funcionamento e seguindo a cláusula contractual.

2.1.57

A unidade deverá adotar Prontuário Único do Usuário, com as informações completas do quadro clínico e sua evolução, intervenções e exames realizados; todas devidamente escritas de forma clara e precisa, datadas e assinadas pelo profissional responsável pelo atendimento médico e equipe multiprofissional. Os prontuários deverão estar devidamente ordenados no Serviço de Arquivo Médico e Estatístico – SAME.

Item atendido, a Unidade Hospitalar conta com prontuário físico e eletrônico, sendo o físico devidamente arquivado no SAME.

documentações referentes aos pacientes (prontuários médicos).

PRONTUÁRIO FÍSICO

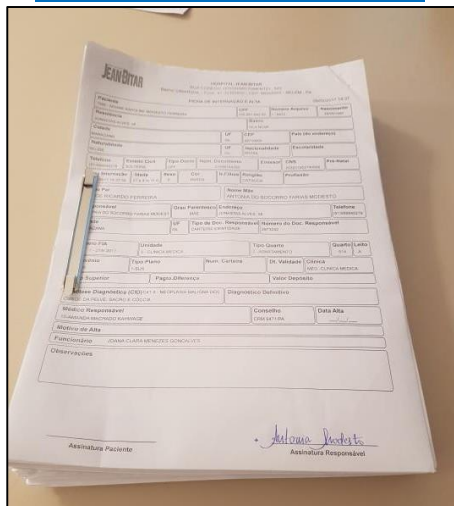

PRONTUÁRIO FÍSICO

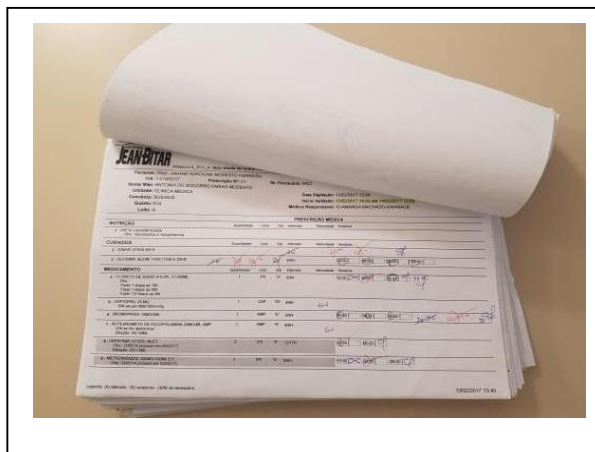

PRONTUÁRIO ELETRÔNICO

HOSPITAL JEAN BITAR		Página 1 de 2 03/03/2017 18:01				
Paciente: 36 - MARIA CELIA DE SOUZA ESPINDOLA FIA: 1-28/2016 Prescrição Nº: 262 Nr. Prontuário: 30 Nome Mãe: DEUZARINA HENRIQUE DE SOUZA Idade: 66 ano(s) 8 mes(es) e 27 dia(s) Unidade: CLINICA MEDICA Data Digitação: 03/03/2017 08:08 Convênio: SUS/SUS Início Validade: 03/03/2017 14:00 até 04/03/2017 13:59 Quarto: 509 Médico Responsável: G-CAROLINA BARROS KAHWAGE Leito: B		900136 03/03/2017 18:01				
PRESCRIÇÃO MÉDICA						
NUTRIÇÃO	Quantidade	Und.	Via	Intervalo	Velocidade	Horários
1 - DIETA ENTERAL Obs.: com fibras (diariamente)				4xH		14:00 16:00 22:00 02:00 06:00 09:00
CUIDADOS	Quantidade	Und.	Via	Intervalo	Velocidade	Horários
2 - SINAIS VITAIS 6/H						
3 - CABECEIRA ELEVADA 45°				1x dia		14:00
MEDICAMENTO	Quantidade	Und.	Via	Intervalo	Velocidade	Horários
4 - BISACODIL 5MG	1	CP	VO	8/8H		16:00 02:00 08:00
5 - BRONCOPRIDA 10 MG COMP Obs.: S/N se reflete pela glt ou distensão abdominal	1	CP	VO	8/8H		
6 - DIFIRONA SODICA 500MG/ML (2ML) Obs.: S/N se dor ou febre Diluição: AD 10ML	1	AMP	IV	6/6H		
7 - CAPTOPRIL 25 MG Obs.: S/N se pao=160 elev pao=110 mmHg	1	CAP	VO	1x dia		
8 - IRAPROTRO 0,25MG (20ML) Obs.: diluir em 04 ml de SFO,9%	40	GTS	INAL	4xH		16:00 02:00 08:00 14:00 20:00 02:00
9 - ACETILCISTEINA 600MG 5G Obs.: +200ml de água filtrada	1	SACH	GTT	1x dia		14:00
10 - LACTULOSE 667MG/ML (120ML) XAROPE	20	ML	VO	8/8H		16:00 02:00 08:00
11 - BUDESONIDA 0,5MG/ML 2ML Obs.: Diluição: SF 0,9% 10ML	1	FLAC	INAL	12/12H		02:00 08:00
Legend: (A) alterado - (S) suspensão - (S/N) se necessário						

	GOVERNO DO ESTADO DO PARÁ SECRETARIA EXECUTIVA DE ESTADO DE SAÚDE PÚBLICA SECRETARIA ESPECIAL DE ESTADO DE PROTEÇÃO SOCIAL HOSPITAL JEAN BITAR
FICHA DE ATENDIMENTO AMBULATORIAL	
Número do Atendimento: 4624/2017	Prontuário: 3573 Data da Consulta: 03/03/2017 15:37
Nome do Paciente: 3400 ZULEIDE DO SOCORRO CARVALHO DE SALES	Idade: 45 ano(s) 3 mes(es) 18 dia(s)
CNS: 70860704622481 RG: 2357945 Sexo: Feminino	Endereço: TRAVESSA VEIGA CABRAL, 210 - CENTRO - CAPANEMA
Médico: 11342 ALINE NASCIMENTO CAVALHEIRO DE MACEDO	CPF: 84461616215
Motivo do Atendimento e Descrição do Exame Clínico PACIENTE VEM A CONSULTA PRE ANESTESIA A FIM DE CIRURGIA DE FISTULA PERIANAL, SEM QUEIXAS. NEGA HAS, DMZ E SAN, SEM ALERGIAS. EXAMES DENTRO DA NORMALIDADE. CID: LIBERADO PARA CIRURGIA.	
Hipótese Diagnóstica: N62.9 - FÍSTULAS NÃO ESPECIFICADAS DO TRATO GENITAL FEMININO	
Conclusão Médica: Não Informado	
Exames a serem solicitados: Laboratórios: <input type="radio"/> Sim <input type="radio"/> Não Não Informado	
Exames de Imagem: <input type="radio"/> Sim <input type="radio"/> Não Não Informado	
Recursos Solicitados: <input type="checkbox"/> Tomografia <input type="checkbox"/> Endoscopia <input type="checkbox"/> Reson Mag <input type="checkbox"/> EEG <input type="checkbox"/> ECG <input type="checkbox"/> Outros	
Saída do Paciente: <input type="radio"/> Encaminh. Ext <input type="radio"/> Encaminhamento <input type="radio"/> Internação <input type="radio"/> Alta <input type="radio"/> Retorno Obrig. <input type="radio"/> Outros	
Retorno: _____	
Ass. Paciente ou responsável _____ 11342 ALINE NASCIMENTO CAVALHEIRO DE MACEDO	

2.1.58

A Organização Social de Saúde deverá dispor de serviços de informática com Sistema para gestão hospitalar que contemplem no mínimo: exames, controle de estoques (almoxarifado, farmácia e nutrição), Sistema de custos, prontuário medico (observando o disposto na legislação vigente, incluindo a Resolução CFM nº1.821/2007), serviços de apoio e relatórios gerenciais, que permitam ao órgão Fiscalizador do Contrato/SESPA acessar via Internet (WEB) as informações relacionadas ao Contrato de Gestão. Caberá a OSS a instalação da rede de informática, bem como a aquisição e/ou locação de sistemas e programas e o encaminhamento dos relatórios à Secretaria de Estado de Saúde.

A Unidade Hospitalar conta com serviços de informática com Sistema de Gestão Hospitalar conforme cláusula.

Realizamos a implantação do sistema de informação SALUX, visando um melhor monitoramento, controle e avaliação dos serviços realizados nesta Unidade, interligando os diversos setores desde a entrada até a saída de nossos pacientes.

- Realizamos a implantação do sistema INTERACT, visando um melhor monitoramento, controle e avaliação das ações e serviços realizados nesta Unidade, viabilizando a interação entre gestores, sobretudo no que diz respeito a implantação e resultados da Qualidade dos Serviços.**
- Entre outros relacionados abaixo, que são imprescindíveis para uma excelente Gestão**

SISTEMA SX - SOFTWARE DE GESTÃO HOSPITALAR

- ✓ **Sistemas de informações para Gestão de todas as áreas assistenciais, administrativas e diagnóstico. Prontuário eletrônico em funcionamento.**

SISTEMA WORLAB – SOFTWARE DE INFORMATIZAÇÃO PARA LABORATÓRIO

- ✓ **Gestão de Diagnóstico por Imagem, Laboratórios Clínicos, Laboratórios de Apoio e Serviços de Anatomia Patológica.**

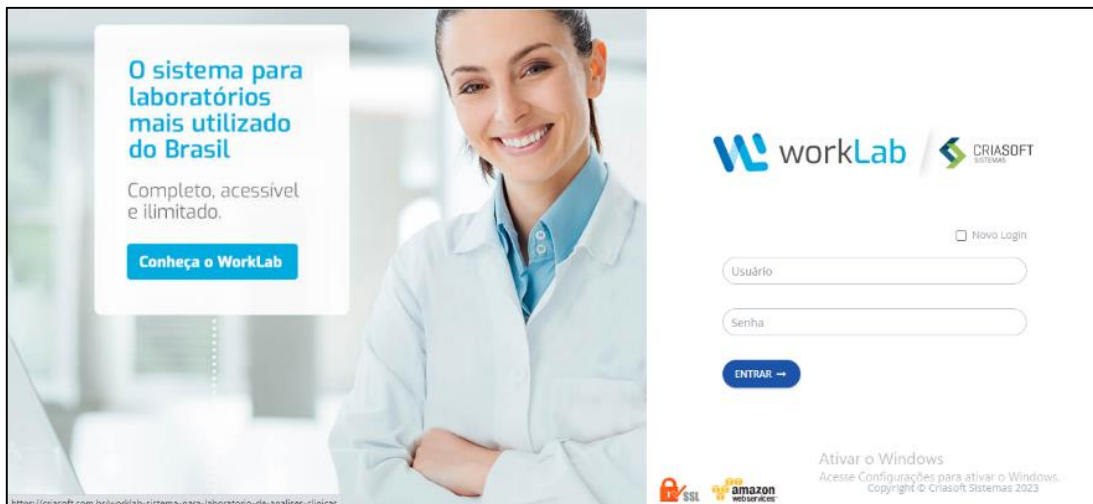

O sistema para laboratórios mais utilizado do Brasil

Completo, acessível e ilimitado.

Conheça o WorkLab

workLab CRIASOFT SISTEMAS

Novo Login

Usuário

Senha

ENTRAR →

Ativar o Windows
Acesse Configurações para ativar o Windows.
Copyright © Criasoft Sistemas 2023

https://criasoft.com.br/worklab-sistema-para-laboratorio-de-analises-clinicas

SISTEMA SA STRATEGIC ADVISER – SISTEMA DE GESTÃO DE ESTRATÉGIA

- ✓ Sistema de Gestão Estratégica: Automatizar o planejamento e controle dos processos.

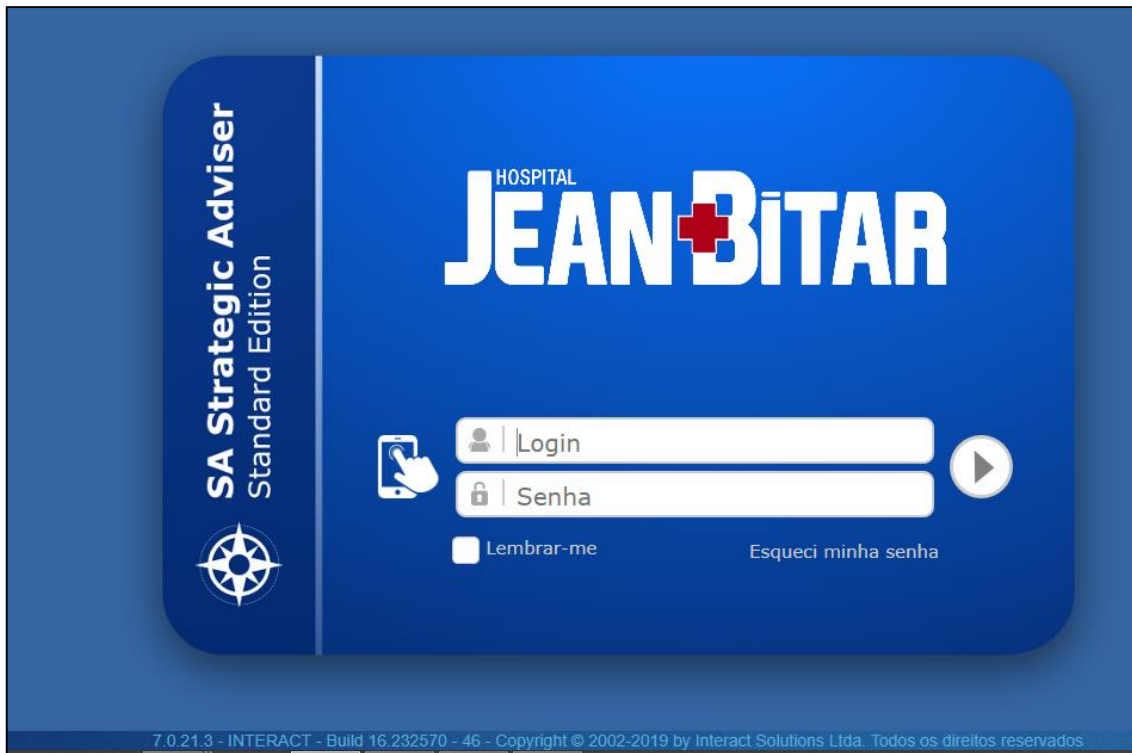

SISTEMA PACS/CARESTREAM – ARMAZENAR EXAMES RADIOLÓGICOS

- ✓ Gestão Hospitalar Sistemas de informações para todas as áreas assistenciais, administrativas e diagnóstico.

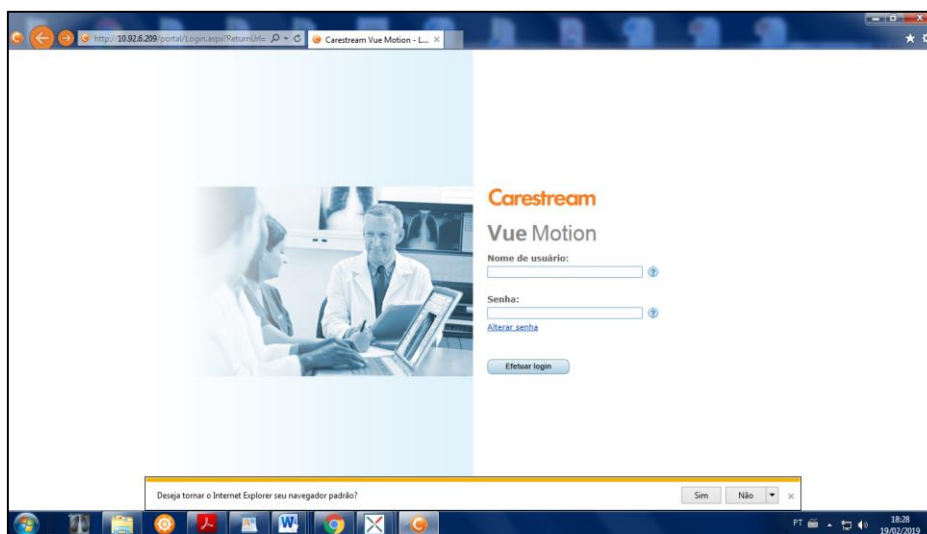

SISTEMA PROTHEUS – SOFTWARE ERP

- ✓ Software abrange os principais processos operacionais das empresas, correspondendo a uma gestão centralizada onde todos os departamentos possam ser administrados

SISTEMA BIONEXO – SOLUÇÃO DIGITAL PARA GESTÃO DE COMPRAS

- ✓ Solução digital para Gestão de Compras - permite às instituições de saúde comprar e gerir, insumos diversos com uma comunidade ampla de fornecedores. Reduzindo custos e otimizando rotinas operacionais.

bionexo									
Transações de compra									
CONHEÇA AS NOVIDADES [Sair]									
Giovani Merenda Hospital Jean Bitar - Belém - PA									
Q Buscar por... Número do Pedido BUSCAR									
TRANSAÇÕES DE COMPRA Todos os tipos de cotação									
APROVAÇÃO DE PRÉ-PEDIDOS	Pedido	Descrição	Categoria	Qtde.	Tipo	Inser.	Venc.	Status	
COMPRA INDIVIDUAL	79956913	DESINFETANTE (S_89)	Materiais de Limpeza / Descartáveis Pedido de Cotação	1	COTAÇÃO NORMAL	20/02 2019 10:51	20/02 2019 12:00	Pendente	
OUTRAS COMPRAS	79783234	DIETA (S_76)_MENSAL	Gêneros Alimentícios Pedido de Cotação	7	COTAÇÃO PARA ENTREGA PROGRAMADA	18/02 2019 14:09	21/02 2019 15:00	Pendente	
INTEGRAÇÕES	79757355	DESCARTAVEIS (S_85)	Materiais de Limpeza / Descartáveis Pedido de Cotação	3	COTAÇÃO NORMAL	18/02 2019 10:09	19/02 2019 11:40	Encerrada	
INFORMAÇÕES GERENCIAIS	79591159	MATERIAIS (S_32)_CANC_MENSAL	Materiais Médicos Pedido de Cotação	2	COTAÇÃO PARA ENTREGA PROGRAMADA	15/02 2019 12-12	18/02 2019 14:00	Encerrada	

SISTEMA KPIH - PLANISA – SOLUÇÃO DIGITAL PARA GESTÃO DE RESULTADOS

- ✓ Consultoria e estratégias utilizadas na prestação dos serviços promovem o desenvolvimento das competências internas e melhoria da performance dos resultados da empresa (CUSTOS).

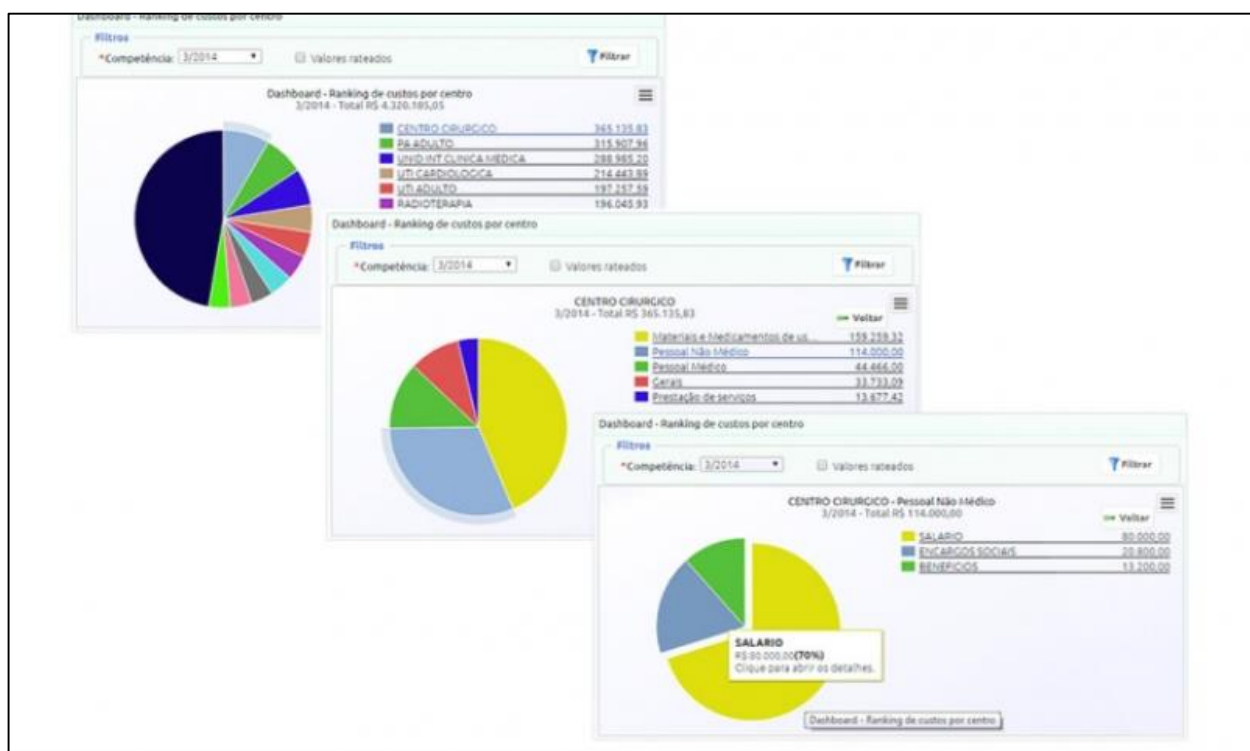

2.1.60

A unidade deverá desenvolver uma Política de Gestão de Pessoas, atendendo as Normas da Consolidação das Leis Trabalhistas – CLT/MTE, assim como deverá implantar e desenvolver uma Política de Segurança do Trabalho e Prevenção de Acidentes, em conformidade com a NR – 32/2055 do MTE.

Item atendido, a Unidade Hospitalar conta com política de gestão de pessoas institucional, tendo gerenciamento das rotinas e ações, também em conjunto com sua SEDE asministrativa.

Abaixo, segue nosso Lotacionograma da Unidade.

INSTITUTO NACIONAL DE DESENVOLVIMENTO SOCIAL E HUMANO - INDSH
LOTACIOGRAMA

SETOR/PROFISSIONAIS	CARGA HORÁRIA (total de)	COLABORADORES	FERISTAS	AFASTADOS	SALÁRIO MÉDIO	ENCARGOS	SALÁRIO TOTAL	ENCARGOS TOTAL	TOTAL SALÁRIO + ENCARGOS	MÉDIA DOS SALÁRIOS TOTAIS (COLU 2020)
MÉDICOS (CASO CONTRATAÇÃO POR CLT)										
MÉDICOS		1	0	0		1.757,30	6.195,60	1.757,30	7.952,90	0,00
COORDENADORES (A)						0,00			0,00	0,00
ROTINAS						0,00			0,00	0,00
PLANTONISTAS						0,00			0,00	0,00
MÉDICO CCH						0,00			0,00	0,00
MÉDICO DA QUALIDADE		1			6.195,60	1.757,30	6.195,60	1.757,30	7.952,90	0,00
						0,00			0,00	0,00
						0,00			0,00	0,00
						0,00			0,00	0,00
COORDENAÇÃO DE ATENDIMENTOS EXTERNOS - ENFERMAGEM										
SADT		5	0	0		624,21	11.003,73	3.121,06	14.124,79	0,00
COORDENADOR (A)						0,00			0,00	0,00
ENFERMEIRO (A)					0,00	0,00	0,00	0,00	0,00	0,00
TEC. LABORATORIO	180	2			2.150,74	610,03	4.301,46	1.220,05	5.521,51	0,00
ENFERMEIRO (A)					0,00	0,00	0,00	0,00	0,00	0,00
AUXILIAR ADMINISTRATIVO	220	3			2.234,09	633,67	6.702,27	1.901,01	8.603,28	0,00
TÉCNICO DE ENFERMAGEM					0,00	0,00	0,00	0,00	0,00	0,00
AMBULATORIO		5	0	0		913,46	16.102,60	4.567,28	20.669,88	0,00
COORDENADOR (A)	220	1			5.982,53	1.696,86	5.982,53	1.696,86	7.679,39	0,00
TÉCNICO DE ENFERMAGEM	220	3			2.628,66	745,58	7.885,98	2.236,75	10.122,73	0,00
TÉCNICO DE ENFERMAGEM						0,00			0,00	0,00
AUXILIAR ADMINISTRATIVO	220	1			2.234,09	633,67	2.234,09	633,67	2.867,76	0,00
COORDENAÇÃO DE UTI - ENFERMAGEM										
UNIDADE DE TERAPIA INTENSIVA - UTI		27	0	2		785,88	74.803,95	21.218,82	96.028,77	0,00
COORDENADOR (A)	220	1			5.982,53	1.696,86	5.982,53	1.696,86	7.679,39	0,00
ENFERMEIRO (A)	180	4		1	3.855,41	1.093,53	19.277,05	5.467,67	24.744,72	0,00
TÉCNICO DE ENFERMAGEM	180	20		1	2.150,74	610,03	45.165,54	12.810,59	57.976,13	0,00
AUXILIAR ADMINISTRATIVO	220	1			2.234,09	633,67	2.234,09	633,67	2.867,76	0,00
TÉCNICO DE ENFERMAGEM - HEMODIÁLISE	180	1			2.150,74	610,03	2.150,74	610,03	2.760,77	0,00
COORDENAÇÃO DE CLÍNICAS INTEGRADAS										
CLÍNICAS INTEGRADAS 3º ANDAR		32	0	2		789,62	88.972,99	25.235,98	114.208,97	0,00
COORDENADOR (A)	220	1			5.982,53	1.696,86	5.982,53	1.696,86	7.679,39	0,00
ENFERMEIRO (A)	180	7			3.855,41	1.093,53	26.987,87	7.854,74	34.842,61	0,00
TÉCNICO DE ENFERMAGEM	180	23		2	2.150,74	610,03	53.768,50	15.250,70	69.019,20	0,00
AUXILIAR ADMINISTRATIVO - PRONTUÁRIOS	220	1			2.234,09	633,67	2.234,09	633,67	2.867,76	0,00
						0,00			0,00	0,00
CLÍNICAS INTEGRADAS 4º ANDAR		20	0	1		762,59	53.772,24	15.251,76	69.024,00	0,00
ENFERMEIRO (A)	180	5			3.855,41	1.093,53	19.277,05	5.467,67	24.744,72	0,00
TÉCNICO DE ENFERMAGEM	180	14		1	2.150,74	610,03	32.261,10	9.150,42	41.411,52	0,00
AUXILIAR ADMINISTRATIVO	220	1			2.234,09	633,67	2.234,09	633,67	2.867,76	0,00
						0,00			0,00	0,00
CLÍNICAS INTEGRADAS 5º ANDAR		19	0	1		751,36	47.682,74	13.524,56	61.207,30	0,00
ENFERMEIRO (A)	180	4			3.855,41	1.093,53	15.421,64	4.374,14	19.795,78	0,00
TÉCNICO DE ENFERMAGEM	180	14		1	2.150,74	610,03	32.261,10	9.150,42	41.411,52	0,00
ENFERMEIRO (A)	220					0,00			0,00	0,00
						0,00			0,00	0,00
ENDOSCOPIA/PULSOTERAPIA		6	0	0		825,42	17.460,90	4.352,55	22.412,45	0,00
ENFERMEIRO (A)	220	1			4.712,17	1.336,54	4.712,17	1.336,54	6.048,71	0,00
TÉCNICO DE ENFERMAGEM	220	4			2.628,66	745,58	10.514,64	2.982,33	13.496,97	0,00
AUXILIAR ADMINISTRATIVO	220	1			2.234,09	633,67	2.234,09	633,67	2.867,76	0,00
						0,00			0,00	0,00
COORDENAÇÃO DE CENTRO CIRÚRGICO/CME										
CENTRO CIRÚRGICO		19	0	1		747,53	47.439,71	13.455,63	60.895,34	0,00
COORDENADOR (A)	220	1			5.982,53	1.696,86	5.982,53	1.696,86	7.679,39	0,00
ENFERMEIRO (A)	180	1			3.855,41	1.093,53	3.855,41	1.093,53	4.948,94	0,00
TÉCNICO DE ENFERMAGEM	180	13		1	2.150,74	610,03	30.110,36	8.540,39	38.650,75	0,00
TÉCNICO DE ENFERMAGEM	220	2			2.628,66	745,58	5.257,32	1.431,17	6.748,49	0,00
AUXILIAR ADMINISTRATIVO	220	1			2.234,09	633,67	2.234,09	633,67	2.867,76	0,00
CENTRAL DE MATERIAIS ESTERELIZADOS - CME		16	0	2		826,02	46.595,77	13.216,25	59.812,02	0,00
ENFERMEIRO (A)	220	1			4.712,17	1.336,54	4.712,17	1.336,54	6.048,71	0,00
TÉCNICO DE ENFERMAGEM	180	10		1	2.150,74	610,03	23.658,14	6.710,31	30.368,45	0,00
TÉCNICO DE ENFERMAGEM	220	4			2.628,66	745,58	10.514,64	2.982,33	13.496,97	0,00
ENFERMEIRO (A)	180	1		1	3.855,41	1.093,53	7.710,82	2.187,07	9.897,89	0,00
SERVIÇO DE CONTROLE DE INFECÇÃO HOSPITALAR		4	0	1		1.348,68	18.907,06	5.362,73	#VALOR#	0,00
ENFERMEIRO (A) SUPERVISOR	180	1			4.712,17	1.336,54	4.712,17	1.336,54	6.048,71	0,00
TÉCNICO DE ENFERMAGEM	220	1			2.628,66	745,58	2.628,66	745,58	3.374,24	0,00
ENFERMEIRO (A)	180	2		1	3.855,41	1.093,53	11.566,23	3.280,60	14.846,83	0,00
						0,00			#VALOR#	0,00
NÚCLEO INTERNO REGULAÇÃO - NIR		5	0	0		1.001,56	17.655,73	5.007,81	22.663,54	0,00
ENFERMEIRO (A)	180	4			3.855,41	1.093,53	15.421,64	4.374,14	19.795,78	0,00
AUXILIAR ADMINISTRATIVO	220	1			2.234,09	633,67	2.234,09	633,67	2.867,76	0,00
						0,00			0,00	0,00
SERV. MULTIDISCIPLINARES		3	0	0		918,99	9.720,06	2.756,96	12.477,02	0,00
FISIOTERAPIA						0,00			0,00	0,00
FONOAUDIOLOGIA						0,00			0,00	0,00
PSICOLOGIA CLÍNICA	180	3			3.240,02	918,99	9.720,06	2.756,96	12.477,02	0,00
PEDAGOGIA						0,00			0,00	0,00
AUXILIAR ADMINISTRATIVO						0,00			0,00	0,00
						0,00			0,00	0,00
TOTAL CUSTO DIRETO COM PESSOAS		160,00	0,00	10,00		12.043,63	456.319,88	129.428,68	#VALOR#	#REF!
DIRETORIA		6	0	0		3.521,72	74.497,86	21.130,30	95.628,16	0,00
DIRETOR EXECUTIVO	220	1			3010,58	8.540,46	30.110,58	8.540,46	38.651,04	0,00
DIRETOR ADM/FINANCEIRO	220	1			17468,99	4.954,84	17.468,99	4.954,84	22.423,83	0,00
GERENTE DE ENFERMAGEM	220	1			13959,29	3.959,36	13.959,29	3.959,36	17.918,65	0,00
ASSISTENTE DE DIRETORIA	220	1			2580,87	732,03	2.580,87	732,03	3.312,90	0,00
ANALISTA COMUNICAÇÃO	180	1			3902,39	1.106,86	3.902,39	1.106,86	5.009,25	0,00
COORDENADOR APOIO	220	1			6475,74	1.836,76	6.475,74	1.836,76	8.312,50	0,00
						0,00			0,00	0,00

GESTÃO DA QUALIDADE		4	0	0		945,35	13.331,82	3.781,39	17.113,21	0,00
COORDENADOR DE QUALIDADE	150	1			4.415,37	1.252,36	4.415,37	1.252,36	5.667,73	0,00
AUXILIAR ADMINISTRATIVO	220	1			2.234,09	633,67	2.234,09	633,67	2.867,76	0,00
ASSIST. ADM II/ESTATÍSTICA	220	1			3.097,79	878,65	3.097,79	878,65	3.976,44	0,00
ANALISTA LABORATORIO	180	1			3.584,57	1.016,71	3.584,57	1.016,71	4.601,28	0,00
						0,00			0,00	0,00
COORDENAÇÃO ADMINISTRATIVA										
GESTÃO DE RECURSOS HUMANOS/DP		3	0	0		330,54	9.842,27	2.791,63	12.633,90	0,00
AUXILIAR ADMINISTRATIVO - DP	220	1			2.234,09	633,67	2.234,09	633,67	2.867,76	0,00
						0,00			0,00	0,00
SUPERVISOR DE DP	220	1			4.510,39	1.279,31	4.510,39	1.279,31	5.789,70	0,00
ASSIST. ADM II	220	1			3.097,79	878,65	3.097,79	878,65	3.976,44	0,00
SESMT		2	0	0		731,53	5.158,22	1.463,06	6.621,28	0,00
						0,00			0,00	0,00
TÉCNICO EM SEGURANÇA DO TRABALHO	220	1			2.967,47	841,68	2.967,47	841,68	3.809,15	0,00
TÉCNICO EM SEGURANÇA DO TRABALHO JR	220	1			2.190,75	621,38	2.190,75	621,38	2.812,13	0,00
						0,00			0,00	0,00
						0,00			0,00	0,00
TECNOLOGIA DA INFORMAÇÃO		2	0	0		817,39	5.763,65	1.634,78	7.398,43	0,00
						0,00			0,00	0,00
ANALISTA DE INFORMÁTICA	220	1			3.463,53	984,08	3.463,53	984,08	4.453,61	0,00
TÉCNICO EM INFORMÁTICA	220	1			2.234,12	650,70	2.234,12	650,70	2.944,82	0,00
FATURAMENTO		4	0	0		682,85	3.629,52	2.731,40	12.361,32	0,00
FATURISTA	220	2			2.580,87	732,03	5.161,74	1.464,06	6.625,80	0,00
						0,00			0,00	0,00
AUXILIAR ADMINISTRATIVO	220	2			2.234,09	633,67	4.468,18	1.267,34	5.735,52	0,00
						0,00			0,00	0,00
ALMOXARIFADO		5	0	0		892,12	15.726,56	4.460,62	20.187,18	0,00
ALMOXARIFE	220	1			2.580,87	732,03	2.580,87	732,03	3.312,90	0,00
AUXILIAR DE ALMOXARIFADO	220	3			2.234,09	633,67	6.702,27	1.901,01	8.603,28	0,00
COORDENADOR DE LOGÍSTICA	220	1			6.443,42	1.827,59	6.443,42	1.827,59	8.271,01	0,00
						0,00			0,00	0,00
FARMÁCIA		19	0	1		822,65	55.442,20	15.725,42	71.167,62	0,00
						0,00			0,00	0,00
FARMACÊUTICO CLÍNICO	180	7		1	4.188,44	1.187,99	33.507,52	9.503,95	43.011,47	0,00
AUXILIAR DE FARMÁCIA	180	12			1.827,89	518,46	21.934,68	6.221,47	28.156,15	0,00
						0,00			0,00	0,00
						0,00			0,00	0,00
COMPRAS		2	0	0		633,67	4.468,18	1.267,34	5.735,52	0,00
						0,00			0,00	0,00
AUXILIAR ADMINISTRATIVO - COMPRAS	220	2			2.234,09	633,67	4.468,18	1.267,34	5.735,52	0,00
						0,00			0,00	0,00
LABORATÓRIO DE ANÁLISES CLÍNICAS		2	0	1		350,50	6.702,27	1.901,01	8.603,28	0,00
TÉCNICO DE LABORATÓRIO						0,00			0,00	0,00
MICROBIOLOGISTA						0,00			0,00	0,00
ANALISTA DE LABORATÓRIO						0,00			0,00	0,00
COORDENADOR DE LABORATÓRIO						0,00			0,00	0,00
AUXILIAR ADMINISTRATIVO	220	2		1	2.234,09	633,67	6.702,27	1.901,01	8.603,28	0,00
CENTRO DE DIAGNÓSTICO POR IMAGEM - CDI		5	0	0		610,03	10.753,65	3.050,13	13.803,78	0,00
						0,00			0,00	0,00
TÉCNICO DE RADIOLOGIA	120	5			2.150,73	610,03	10.753,65	3.050,13	13.803,78	0,00
						0,00			0,00	0,00
COORDENAÇÃO CONTÁBIL/ FINANCEIRA										
FINANCEIRO		6	0	0		396,46	21.079,06	5.978,79	27.057,85	0,00
AUXILIAR ADMINISTRATIVO	220	1			2.234,09	633,67	2.234,09	633,67	2.867,76	0,00
ANALISTA FINANCEIRO	220	1			4.258,47	1.207,86	4.258,47	1.207,86	5.466,33	0,00
CONTADOR	150	1			5.316,12	1.507,84	5.316,12	1.507,84	6.823,96	0,00
ANALISTA - PATRIMÔNIO	220	1			3.463,53	984,08	3.463,53	984,08	4.453,61	0,00
ASSIST. ADMINISTRAT	220	1			2.636,75	747,88	2.636,75	747,88	3.384,63	0,00
ANALISTA DE CONTRATO	220	1			3.164,10	897,45	3.164,10	897,45	4.061,55	0,00
COORDENAÇÃO DE ATENDIMENTO		14	0	1		561,81	27.730,20	7.865,29	35.595,49	0,00
ATENDIMENTO						0,00			0,00	0,00
RECEPCIONISTAS	180	8		1	1.591,74	451,48	14.325,66	4.063,28	18.388,94	0,00
						0,00			0,00	0,00
BALCÃO DE INFORMAÇÕES						0,00			0,00	0,00
REGULAÇÃO						0,00			0,00	0,00
GESTÃO DE LEITOS						0,00			0,00	0,00
AUXILIAR ADMINISTRATIVO	220	6			2.234,09	633,67	13.404,54	3.802,01	17.206,55	0,00
						0,00			0,00	0,00
PARQ		0	0	0		0,00	0,00	0,00	0,00	0,00
TELEFONISTAS						0,00			0,00	0,00
						0,00			0,00	0,00
MENOR APRENDIZ		12	0	0		187,20	7.920,00	2.246,40	10.166,40	0,00
MENOR APRENDIZ	100	12			660,00	187,20	7.920,00	2.246,40	10.166,40	0,00
						0,00			0,00	0,00
SERVIÇO DE ATENDIMENTO AO USUÁRIO - S.A.U		2	0	0		764,19	5.388,51	1.528,38	6.916,83	0,00
LÍDER DE S.A.U						0,00			0,00	0,00
AUXILIAR ADMINISTRATIVO	220	1			2.234,09	633,67	2.234,09	633,67	2.867,76	0,00
SUPERVISOR DE S.A.U.	220	1			3.154,42	894,71	3.154,42	894,71	4.049,13	0,00
						0,00			0,00	0,00
SERVIÇO DE PRONTUÁRIO DO PACIENTE - SPP		0	0	0		0,00	0,00	0,00	0,00	0,00
ARQUIVISTA						0,00			0,00	0,00
AUXILIAR DE FATURAMENTO						0,00			0,00	0,00
ASSISTENTE ADM						0,00			0,00	0,00
						0,00			0,00	0,00
SERVIÇO SOCIAL		3	0	0		1.187,99	12.565,32	3.563,98	16.129,30	0,00
ASSISTENTE SOCIAL	180	3			4.188,44	1.187,99	12.565,32	3.563,98	16.129,30	0,00
						0,00			0,00	0,00
						0,00			0,00	0,00
COORDENAÇÃO DE APOIO										
NUCLEO DE MANUTENÇÃO GERAL - NMG		9	0	0		643,74	20.426,21	5.793,62	26.219,83	0,00
SUPERVISOR DE MANUTENÇÃO	220	1			4.050,05	1.148,74	4.050,05	1.148,74	5.198,79	0,00
TÉCNICO DE REFRIGERAÇÃO	220	1			2.478,23	702,92	2.478,23	702,92	3.181,15	0,00
AUX MECANIC. REFRIGERE	220	2			2.094,21	593,99	4.188,42	1.187,99	5.376,41	0,00
MANUTENÇÃO PREDIAL						0,00			0,00	0,00
OFICIAL DE MANUTENÇÃO	180	2			1.713,44	485,99	3.426,88	971,99	4.398,87	0,00
OFICIAL DE MANUTENÇÃO	220	2			2.094,21	593,99	4.188,42	1.187,99	5.376,41	0,00
ELETRICISTA	220	1			2.094,21	593,99	2.094,21	593,99	2.688,20	0,00
SERVIÇO DE NUTRIÇÃO E DIETÉTICA - SMD		24	0	0		624,78	52.866,00	14.994,72	67.860,72	0,00
SUPERVISORA DE NUTRIÇÃO - RT	220	1			5.448,55	1.545,41	5.448,55	1.545,41	6.993,96	0,00
COPEIRA	180	9			1.432,89	406,42	12.896,01	3.657,78	16.553,79	0,00
NUTRICIONISTA CLÍNICA	180	5			4.174,10	1.183,33	20.870,50	5.919,63	26.790,13	0,00
COZINHEIRO	180	2			1.591,58	451,43	3.183,16	902,86	4.086,02	0,00
AUXILIAR DE COZINHA	180	6			1.432,89	406,42	8.597,34	2.438,52	11.035,86	0,00

COZINHEIRO	220	1			1870,44	530,52	1870,44	530,52	2.400,96	0,00
SERVIÇO DE HIGIENIZAÇÃO E LIMPEZA - SHL		40	0	3		476,48	67.195,49	19.053,08	86.254,57	0,00
SUPERVISOR DE HIGIENIZAÇÃO E LIMPEZA	220	1			4.050,05	1.148,74	4.050,05	1.148,74	5.198,79	0,00
AUXILIAR DE HIGIENIZAÇÃO E LIMPEZA	180	38		3	1.495,55	424,19	61.317,55	17.391,89	78.709,44	0,00
AUXILIAR DE HIGIENIZAÇÃO E LIMPEZA	220	1			1.827,89	518,46	1.827,89	518,46	2.346,35	0,00
						0,00			0,00	0,00
SERVIÇO DE PROCESSAMENTO DE ROUPAS - SPR		7	0	0		437,66	10.801,20	3.063,61	13.864,81	0,00
AUXILIAR DE ROUPARIA	180	6			1.495,55	424,19	8.973,30	2.545,15	11.518,45	0,00
AUXILIAR DE ROUPARIA	220	1			1.827,90	518,46	1.827,90	518,46	2.346,36	0,00
						0,00			0,00	0,00
						0,00			0,00	0,00
TRANSPORTE DE PACIENTES		4	0	0		424,19	5.982,20	1.696,77	7.678,97	0,00
MAQUEIRO	180	4			1.495,55	424,19	5.982,20	1.696,77	7.678,97	0,00
						0,00			0,00	0,00
PORTARIA		8	0	0		439,55	12.397,62	3.516,42	15.914,04	0,00
AGENTE DE PORTARIA	180	7			1.507,82	427,67	10.554,74	2.993,71	13.548,45	0,00
AGENTE DE PORTARIA	220	1			1.842,88	522,71	1.842,88	522,71	2.365,59	0,00
						0,00			0,00	0,00
SEGURANÇA		1	0	0		1.148,74	4.050,05	1.148,74	5.198,79	0,00
SEGURANÇA						0,00			0,00	0,00
SUPERVISOR DE SEGURANÇA	220	1			4.050,05	1.148,74	4.050,05	1.148,74	5.198,79	0,00
						0,00			0,00	0,00
OUTROS (ESPECIFICAR)		2	0	0		804,86	5.675,29	1.609,72	7.285,01	0,00
						0,00			0,00	0,00
AUXILIAR ADMINISTRATIVO NEP/DEP	220	1			3.441,20	976,05	3.441,20	976,05	4.417,25	0,00
TÉCNICO DE ENFERMAGEM (FERISTA)						0,00			0,00	0,00
SUPERVISOR(A) NEP/DEP	220	1			2.234,09	633,67	2.234,09	633,67	2.867,76	0,00
						0,00			0,00	0,00
						0,00			0,00	0,00
TOTAL CUSTO INDIRETO COM PESSOAS		186	0	6	2.502,12	789,69	465.393,75	132.002,59	597.396,34	0,00
RESUMO										
TOTAL CUSTO DIRETO COM PESSOAS		160	0	10	2.851,99	808,93	456.319,08	129.428,68	#VALOR!	#REF!
TOTAL CUSTO INDIRETO COM PESSOAS		186	0	6	2.502,12	789,69	465.393,75	132.002,59	597.396,34	0,00
TOTAL CUSTO COM FOLHA DE PAGAMENTO		346	0	16	2.663,91	755,58	921.712,83	261.431,28	#VALOR!	#REF!
HORA EXTRA - SÚMULA 444 TST										
TOTAL DE COLABORADORES COM 180 HRS/MÉS (R\$)		240	0	15	91.624,22	25.987,96	583.248,70	165.430,54	748.679,24	
VALOR POR PLANTÃO (R\$)									24.955,97	
HORA EXTRA POR FERIADO - SÚMULA 444 (R\$)									24.955,97	

NÚMERO DE LEITOS	
SETOR	Nº DE LEITOS
ENFERMARIAS	60
UTI	10
TOTAL	70

COLABORADORES POR LEITO			
FUNÇÃO	QUANTIDADE	COLABORADOR/ LEITO	SALÁRIOS TOTAIS
ENFERMEIRO (A)	30	0,43	128.942,05
TÉCNICO DE ENFERMAGEM	108	1,54	254.025,98
MÉDICOS	1	0,00	6.195,60
DEMAIS PROFISSIONAIS CLT	207	2,96	532.549,20
TOTAL DE PROFISSIONAIS	346	4,94	921.712,83

DESCRIÇÃO	%	R\$/ MÊS
4.1 INSS	0,00%	
4.2 FGTS	8,00%	
4.3 REAJUSTE FOLHA	0,00%	
4.4 DÉCIMO TERCEIRO	8,33%	
4.5 FÉRIAS + 1/3	3,03%	
4.6 PIS SOBRE FOLHA		
4.7 PROVISÃO RESCISÃO	4,00%	
4.8 VALE ALIMENTAÇÃO	0,00%	
4.10 VALE TRANSPORTE	0,00%	
4.11 CESTA BÁSICA	0,00%	
4.12 UNIFORMES	0,00%	
4.13 HORAS EXTRAS	5,00%	
SUBTOTAL	28,36%	
4.14 PLANO DE SAÚDE	0,00%	
4.15 VALE ALIMENTAÇÃO	0,00%	
TOTAL GERAL	28,36%	

2.1.60

Descanso de A unidade deverá fornecer área adequada e mobiliada para servidores em regime de plantão.

Item atendido, o hospital sendo uma unidade que trabalha nas 24h do dia, conta com área adequada e mobiliada para Descanso de servidores de plantão.

**2.1.62**

A OSS obriga-se a seguir os Preceitos da Vigilância Sanitária de Serviços de Saúde:

- a)** Os laboratórios prestadores de serviços aos hospitais da Rede do Estado do Pará devem seguir fluxo de monitoramento de bactérias multiresistentes, incluindo a disponibilização de cepas de bactérias;
- b)** Garantir a atuação da Comissão de Controle de Infecção Hospitalar – CCIH (Lei nº 9.431, de 06 de janeiro de 1997, a Portaria MS nº 2616, de 12 de maio de 1998, e a Instrução Normativa nº 4, de 24 de fevereiro de 2010);
- c)** Garantir a atuação do Núcleo Hospitalar de Epidemiologia – NHE (Portaria MS/GM nº 183 de 30/01/2014 e Portaria MS/GM nº 264 de 17/02/2020);
- d)** Alimentar o Sistema Segurança do Paciente – NOTIVISA e Controle de Infecção nos Serviços de Saúde – FORMSUS;
- e)** Garantir a atuação do Núcleo de Segurança do Paciente – NSP (RDC nº36, de 25/07/2013);
- f)** Seguir a Nota Técnica ANVISA nº 03/2019 no que diz respeito aos Critérios de Diagnósticos de Infecções Relacionadas à Assistência à Saúde para Notificações dos Indicadores Regionais;

- g) Realizar notificação e garantir o atendimento às vítimas de Acidente com Exposição a Material Biológico e;*
- h) Firmar contrato com empresa que seja idônea e experiente para coleta e transporte de Resíduos produzidos pela unidade.*

Item atendido, a Unidade Hospitalar conta com todos os cuidados mencionados na cláusula do Contrato de Gestão.

A OSS obriga-se a seguir os Preceitos da Vigilância Sanitária de Serviços de Saúde:

a) O nosso laboratório é terceirizado, porém já foi firmado com eles que toda cultura que apresenta microrganismo resistente aos carbapenêmicos sejam encaminhadas ao LACEN, onde há registro no GAL e tanto o laboratório, quanto a equipe executora do SCIH e do NHE do hospital tem senhas de acesso aos resultados.

b) A Comissão de Controle de Infecção Hospitalar do Hospital Jean Bitar foi constituída em 26/06/2016, e reúne-se mensalmente às segundas quartas-feiras do mês e é composta pela gerente assistencial (que representa a alta gestão do hospital), pela diretoria técnica, pela coordenação de apoio, pela supervisão de SHL/SPR, pela coordenação de logística (farmácia e almoxarifado), pela coordenação de apoio, pela enfermeira (trabalha de segunda a sexta de 08 às 16h) e pela médica do SCIH (trabalha com carga horária presencial de 12h distribuídas em três dias na semana, além do sobreaviso) que são a presidente e a vice-presidente da comissão respectivamente. Além das duas profissionais citadas anteriormente o SCIH conta com o apoio de uma técnica de enfermagem de 8h, responsável por coleta de dados e processos observacionais in loco.

c) O Núcleo Hospitalar de Epidemiologia do HJB foi constituído em 27/04/2023 tendo como membros um representante do SESMT, um representante do Serviço Social, um representante da qualidade, um representante do SCIH e uma enfermeira que é executora do serviço (que trabalha de segunda a sexta no horário de 12h às 20h), anterior a este período o serviço de vigilância epidemiológica era realizado pelo SCIH. No ano de 2023 houve 113 casos suspeitos de doenças de notificação compulsórias dentre os quais tivemos 08 casos de tuberculose todos foram notificados e as fichas de notificação foram encaminhadas para o centro de referência de tuberculose. Também tivemos 02 casos novos de HIV/AIDS sendo notificado a UREDIP (Unidade de Referência Especializada em Doenças Infecto- Parasitárias) e ao Departamento de Vigilância à Saúde – DEVS da SESMA, conforme orientação deste departamento. As demais doenças notificadas foram sete casos de Doença de Chagas, seis casos de Leishmaniose Visceral, três casos de Influenza, seis casos de Malária, três casos de hepatites virais, um caso de sífilis e cinquenta e cinco casos suspeitos de SARS COV-2 destes, dois foram considerados Síndrome Respiratória Aguda Grave - SRAG – todas notificadas e encaminhadas ao DEVS e ao NHE da SESPA conforme fluxo estabelecido pelos departamentos. Além das supracitadas, tivemos vinte (20) casos de acidentes de trabalho com exposição a material biológico. Ressaltamos que os usuários não internam no hospital para tratar doenças de notificação compulsória, normalmente elas são diagnosticadas durante a internação, após triagem do paciente, portanto, não temos grande número de notificações nos mantendo abaixo de 1% dos usuários - dias internados no período, haja vista o perfil do hospital.

d) Os dados no NOTIVISA são notificados pelos profissionais do HJB dos seguintes setores agência transfusional (que notificaram 22 reações em 2023, destas 52% RFNH, 13% pico hipertensivo, 13% dispneia associada a transfusão, 9% TRALI e 4% TACO), relacionados as reações transfusionais, quanto pela farmácia relacionada aos eventos adversos de farmacovigilância quanto pelo núcleo de qualidade e segurança de cuidado ao paciente que se encarrega dos demais eventos adversos. Com relação ao FORMSUS, atualmente é utilizado o formulário disponível na página da ANVISA – LimeSurvey onde são preenchidos os formulários de notificação de indicadores nacionais das infecções relacionadas à assistência à saúde (iras) e resistência aos antimicrobianos 2023 - uti adulto, DDD, Indicador de Processo Cirúrgico e Higienização das mãos

e) O Núcleo de Segurança do Paciente do HJB foi constituído em 08/03/2018 tendo como membros integrantes da alta gestão, do setor de qualidade, do SCIH, da logística, do apoio, do SESMT, da agência transfusional, diretoria técnica e equipe assistencial do hospital, esta comissão reúne-se uma vez ao mês.

f) No HJB o serviço de controle infecção hospitalar faz busca ativa das IRAS, tendo como foco as infecções associadas a dispositivo e a infecções relacionadas aos processos cirúrgicos realizados no hospital, todos os critérios diagnósticos que a ANVISA disponibiliza para classificar as infecções do hospital.

g) No HJB temos o fluxo de acidentes com exposição a material biológico tanto para colaboradores do hospital como para terceiros, pelo fluxo além do atendimento emergencial o profissional exposto recebe acompanhamento por até seis meses inclusive com a repetição dos exames para Hepatites Virais e HIV. Tudo acompanhado pelo SESMT e pela clínica de medicina do trabalho contrata pelo instituto.

h) O HJB trabalha com a empresa terceirizada PRESERVE, que faz a coleta do resíduo infectante gerado no HJB e é direcionado para tratamento de incineração em área no município de Tomé-Açu, local este que recebeu visita técnica da comissão do PGRSS do HJB em dezembro e o relatório foi encaminhado a diretoria executiva. A Coleta no hospital ocorre três vezes na semana e atualmente são gerados cerca de 1000k/mês. A comissão faz trabalhos mensais nos setores de maior geração de resíduo infectante para ter uma segregação adequada, sem causar danos ao meio ambiente.

AVUL - Giovanni Merenda
GIOVANI MERENDA
CRA/PA-16134
INDSH - Instituto Nacional de Desenvolvimento Social e Humano
Hospital Jean Bitar/INDSH

25 CONSIDERAÇÕES FINAIS

No decorrer deste relatório, procuramos abordar as principais ações desenvolvidas pelo HJB relacionadas à prestação de serviços internos de acordo com a capacidade instalada, externos, através de campanhas e serviços junto à comunidade local e região e voltados ao desenvolvimento de nossos colaboradores, contribuindo para o crescimento profissional e melhorias na qualidade do atendimento aos usuários.

Adm. Giovanni Merenda
Diretor Executivo
GIOVANI MERENDA
INDSH-Hospital Jean Bitar
Diretor Executivo

Hospital Jean Bitar / INDSH